まち歩きを

楽しむ季節

いせさき
—RAKU ICHI—

楽市

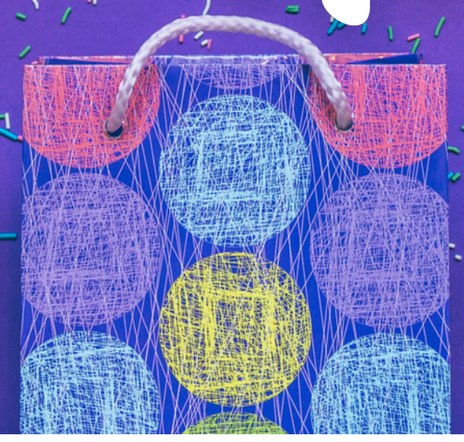

御来場の際は
公共交通のご利用、及び
臨時駐車場（裏面参照）
近隣有料駐車場を
ご利用ください。

開催日 2022年 3月19日（土）

開催地　伊勢崎駅南口駅前広場
大手町パティオ・伊勢崎駅周辺

『はいからさんの銘仙遊び』

場所　赤石楽舎　屋内開催　10:00～

- ■銘仙着物＆はかま着付け体験
  記念撮影付き《事前予約制》
  卒業・進級の記念に。
- ■杉原みちこさんの楽しい銘仙トーク
- ■伊勢崎めいせん屋、金井珠代さんによる
  銘仙鑑定
- ■銘仙テディベア展示
- ■アンティーク銘仙コレクション展示

伊勢崎骨董市銘仙市

時間　早朝6:00～14:00頃まで
主催　伊勢崎骨董市銘仙市実行委員会
骨董くりはら（問合せ 090 3319 3764）
後援　桐生天満宮古民具骨董市

伊勢崎を拠点に活動する
アーティストたちが
駅前広場で音楽を奏でます

Artist
12:00～　DJmitsuhiro kenmochi
12:30～　haco-uta(from楽団石原家)
13:30～　いわしピクニック
14:30～　松浦たく
15:30～　山口貴大

いせさき軽トラ朝市

時間：午前８時３０分～午前１１時３０分
（交通規制は午前８時～正午まで）
場所　いせさき明治館東側市道南北の通り

県内各地のパン屋さんが
大手町パティオに大集合！

時間　11:00～15:00
但し、売切れ次第終了となります。
雨天中止・小雨決行
出店数　12店舗（予定）

伊勢崎駅
南口駅前広場

大手町パティオ

赤石楽舎

いせさき
明治館

主　　催　　伊勢崎市　　伊勢崎商工会議所　　群馬伊勢崎商工会　　まきばプロジェクト

協　力　　伊勢崎商店会連合会　　伊勢崎市北地区区長会

企画・運営　まきばプロジェクト　　出店に関するお問い合わせ　https://makiba.life

いせ咲く。
—ISESAKI coming of age!—

当日の会場や臨時駐車場のご案内

会場周辺は駐車場が限られております。
お近くの方は、自転車や徒歩等でのご来場にご協力ください。
また、自家用車でお越しになる場合は、乗り合わせにご協力ください。

お願い

イベントに参加する際は、以下の感染拡大防止対策を徹底してください。
●マスクの着用
●小まめな手洗い・消毒
●37.5℃以上の発熱や体調不良の人は参加を控える

感染症の拡大を防止するため、イベントを中止または延期、内容を変更する場合があります。最新情報は商工労働課へ問い合わせてください。
市ホームページでも確認できます。

問い合わせ　商工労働課（☎０２７０-２７-２７５４）