



広報

いせさき

9.16
No.18 2005

伊勢崎市のホームページ <http://www.city.isesaki.lg.jp>

人口と世帯(9月1日現在) 人口208,629人(男104,577人・女104,052人) 世帯数 75,803戸



8月27日、「いせさき花火大会」がラブリバー親水公園を打ち上げ会場に盛大に行われました。息つくひまなく打ち上げられた全国に誇る3万発の花火に、市内外から訪れた30万人の観客は酔いしれていました。

主な内容	市民緑花フェアを開催……………p.2~3	ぐんま電子申請等受付システムがスタート……………p.4
	国民健康保険被保険者証を更新します……………p.5	第1回市民総合体育大会を開催……………p.6
	市民施設見学会参加者募集……………p.13	ダンピア・ヨサコイまつりを開催……………p.15

10/2
日

伊勢崎市誕生記念

第5回市民緑花フェア



消防コーナー

午前10時～午後1時



はしご車搭乗体験 応急処置体験(AED実演など)
ちびっこ消防隊体験 救急車展示

〜みどりの大地いせさき〜

時間 午前10時～午後3時
会場 いせさき市民のもり公園

10月は都市緑化月間です。緑豊かで住みよい街づくりを目指し、「市民緑花フェア」を開催します。消防コーナーやキャラクターショーなどのイベントも盛りだくさんです。ぜひ皆さん、お出かけください。

問い合わせ 公園緑地課(内線2455)

会場案内図

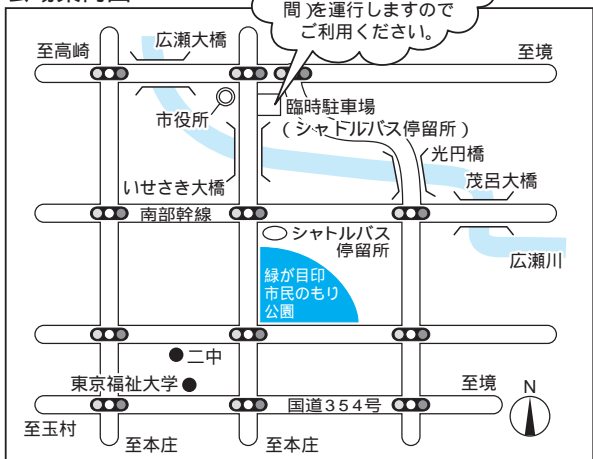

午前9時30分からシャトルバス(市役所職員駐車場と公園の間)を運行しますのでご利用ください。

当日の問い合わせは公園管理事務所(☎20-3333)へ

同時開催

「都市景観の日」記念イベント
～呼び戻そう「心の風景」～

市民緑花フェア当日、本市が5月9日に景観行政団体となったことにちなみ、10月4日の「都市景観の日」に合わせて、風景写真展や音楽演奏会などの記念イベントを開催します。

時間 午前11時～午後3時 雨天中止

会場 円形ステージ（創の広場）

参加団体 いせさき風景探偵団

いせさき土笛の会「風の音」

第二中学校吹奏楽部

第二中学校ギター・マンドリン部

あなたの「心の風景」写真を募集！

「都市景観の日」記念イベントの風景写真展に出席していただける写真を募集します。サービス版、カラー・白黒などは問わず、どのような作品でもかまいません。あなたの心に残る風景写真の応募をお待ちしています。

募集期間 9月20日（火）～27日（火）

「心の風景」写真展

「都市景観の日」記念イベント終了後、市役所1階ロビーにて応募写真を展示します。

展示期間 10月3日（月）～7日（金）

申し込み・問い合わせ 都市計画課（内線2449）



©2005テレビ朝日・東映AG・東映



正午～午後0時30分
午後2時～2時30分の2回
特設ステージにて



イベントのタイムスケジュール

	10:00	11:00	12:00	13:00	14:00	15:00
和太鼓演奏	はちす保育園					
バンド演奏		ISESAKI STANDARD MUSIC CLUB BAND				
セレモニー			風船(花の種入り)を空へ飛ばします			
苗木の無償配布			先着1,000人、ブルーベリーの苗木			
キャラクターショー			魔法戦隊マジレンジャー			
マジック&アートバルーンショー			ヘンリー町田さん			
市民緑化リーダー						
全国都市緑化フェア開催PR						
緑化木・草花即売						
竹馬あそび	先着200人					
災害飲料水給水体験						
バザー・フリーマーケット						
伊工ミニ鉄道		県立伊勢崎工業高校機械研究部				
ふれあい動物ランド						
ストラックアウト・キックターゲット・ジャンボール			参加した人にポップコーンを差し上げます			
寄せ植え盆栽			事前予約制です			
スタンプラリー			先着200人、球根プレゼント			
野だて						先着200人
スライムづくり				先着200人		
シャボン玉づくり			先着200人			
焼きおにぎりの無料配布						JA佐波伊勢崎、JA赤堀町
消防コーナー						

10月3日月から

インターネットでいつでも簡単に申請手続きができるようになります

ぐんま電子申請等 受付システムがスタート

アクセス先

<http://www.e-gunma.lg.jp/>

ぐんま電子申請等 受付システムって



インターネットを使って

行政手続きが可能に

ぐんま電子申請等受付システムは、県や市町村への申請・届け出や公共施設の予約を受け付けるシステムです。

いつでも利用可能

インターネットなどを利用して手続きを行いますので、自宅や会社などから都合のよいときに利用することができ、手続きによっては受付窓口へ出向く手間を省くこともできます。



県と市町村の共同で運営

県と市町村が共同で運営しますので、利用者は申請窓口を探す手間が省けます。

セキュリティ対策

最先端のセキュリティ対策を行っています。

利用できるサービス

電子申請受付サービス

県や市町村への申請・届け出を受け付け、通知書や公文書の発行を行うサービスです。

公共施設予約サービス

公共施設の空き状況確認や予約を受け付けるサービスです。抽選の申し込みや音響装置などの設備の予約もできるようになります。

行政総合ポータル

県内自治体の総合案内窓口（ポータルサイト）として、多岐にわたる情報を提供します。

システムの利用方法・

操作方法の問い合わせは

☎0570 - 027210（ナビダイヤル）

☎027 - 219 - 0785

対応時間 午前8時30分～午後5時15分

土・日・祝日、年末年始は除きます

携帯電話からナビダイヤルに掛けた場合の通話料金は、利用者の全額負担となります

問い合わせ 県広域行政ネットワーク運営協議会電子申請部
会事務局（☎027 - 226 - 2345）



本市の電子申請受付サービスが利用できる手続き

はり・きゅう・マッサージ受領券交付申請
火災とまぎらわしい煙又は火災を発生おそれのある行為の届
道路工事届
印鑑登録廃止申請
葬祭費支給申請
出産育児一時金支給申請

印の手続きについては、本人確認のため、公的個人認証などの電子証明書が必要となります

利用できる手続きについては、順次、追加する予定です

届け書の内容についてのご質問は各担当課まで問い合わせください

利用できる県のサービス

一般旅券の申請や各産業技術専門入校願などの申請および一部の県立施設予約が可能になります。詳しくは、総合案内窓口（ポータルサイト）をご参照ください。

10月1日から更新します

国民健康保険被保険者証

十月一日に国民健康保険被保険者証が更新されます。

新しい「国民健康保険被保険者証」を九月中旬以降に国保加入世帯に郵送しますので、次の三点を確認してください。

国民健康保険に加入している家族全員が記載されていますか。

現在、勤務先の社会保険に加入している人が記載されていませんか。

そのほか、記載内容に誤りはありませんか。

記載上の誤りなどがあつた場合は、国民健康保険課にご連絡ください。

また、古くなった「国民健康保険被保険者証」は、国民健康保険課へお返しください。

問い合わせ 国民健康保険課 (内線2119)

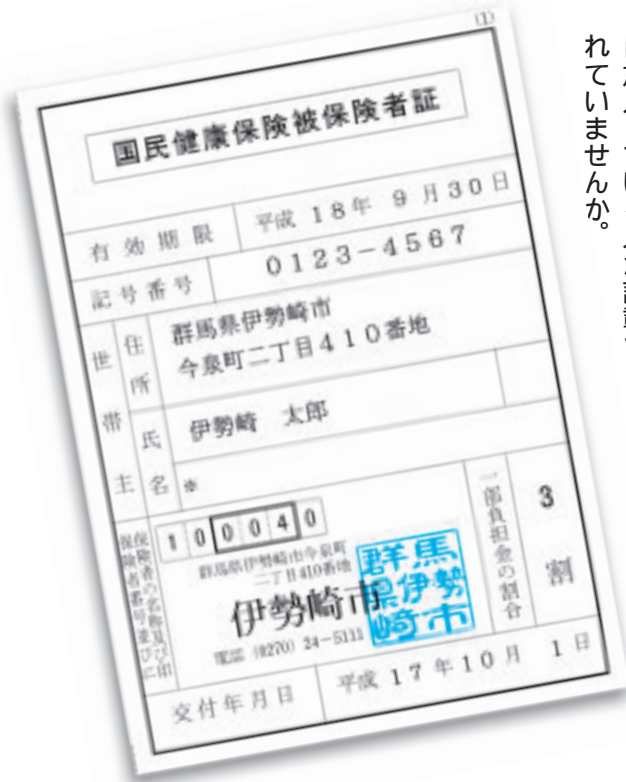

国民健康保険被保険者資格証明書の交付

国民健康保険税は医療費や出産育児一時金などの大切な財源となっています。

災害やその他特別な事情もなく、また保険税を負担する能力があるにもかかわらず国民健康保険税を滞納している

と保険証の交付のかわりに、国民健康保険被保険者資格証明書が交付されます。

保険医療機関の窓口で資格証明書を提出すれば保険診療は受けられますが、保険医療費の全額を支払うことになっています。

高額療養費の自己負担限度額(月額) 皆さんが支払った一部負担金が一一定額を超えた場合、申請によりその超えた額を「高額療養費」として、あとから国保が支給します。詳しくはお問い合わせください。

国民健康保険の届け出

手続きは14日以内に済ませてください

	このようなとき	手続きに必要なもの
国保に加入するとき	他の市町村から転入してきたとき	印鑑、転出証明書 前年の所得がわかる書類
	職場の健康保険をやめたとき、または扶養家族からはずれたとき	印鑑、社会保険離脱証明書
	子どもが生まれたとき	印鑑、保険証、母子健康手帳
国保をやめるとき	外国人=1年以上の在留資格があり、外国人登録を行ったとき	印鑑、外国人登録証、パスポート
	他の市町村に転出するとき	印鑑、保険証
それ以外のとき	職場の健康保険に入ったとき、または扶養家族になったとき	印鑑、国民健康保険証と加入した職場の健康保険証(扶養家族になったときは取得年月日の分かるもの)
	死亡したとき	印鑑、保険証
それ以外のとき	外国人=加入資格がなくなったとき	印鑑、保険証、外国人登録証
	退職者医療制度に該当したとき	印鑑、保険証、年金証書
	世帯主や氏名が変わったとき	印鑑、保険証
	世帯が分かれたときや一緒になったとき	
	出稼ぎや長期旅行で別の保険証が必要なとき	印鑑、保険証
修学のため別に住所を定めるとき	印鑑、保険証、在学証明書	
	保険証を紛失したときや破損したとき	印鑑、身分を証明するもの、破損した保険証

自己負担限度額(月額)

70歳未満の人		70歳以上の人	
所得者	医療費	所得者	自己負担限度額
上位所得者 ¹	139,800円 + 医療費が466,000円を超えた場合は超えた分の1%	一定以上所得者 ²	外来(個人ごと) 40,200円 自己負担限度額 外来+入院(世帯ごと) 72,300円 + 医療費が361,500円を超えた場合は超えた分の1%
一般	72,300円 + 医療費が241,000円を超えた場合は超えた分の1%	一般	12,000円
低所得者	35,400円 (24,600円)	課税住民世帯非	低所得者 ³ 8,000円 低所得者 ⁴ 15,000円

()内は過去12か月以内に4回以上高額療養費の支給があつた場合の4回目以降の限度額です。
¹ 上位所得者 国保税の算定の基礎となる基礎控除後の総所得金額などが670万円を超える世帯
² 一定以上所得者 現世帯の平均的収入以上の所得がある人
³ 低所得者 世帯主および世帯員全員が住民税非課税である人
⁴ 低所得者 世帯主および世帯員全員が住民税非課税であつて、その世帯の所得が一定基準以下の世帯に属する人

第1回

市民総合体育大会開催



新しい伊勢崎市が誕生し11地区となった第1回の市民総合体育大会が、10月2日(日)と9日(日)の2日間、市内各競技施設で開催されます。各地区から選ばれた選手による11競技15種目で地区対抗の熱戦が繰り広げられます。ぜひ、応援に出かけてください。

問い合わせ スポーツ振興課(☎301302)



同時開催 いせさき食の祭典

期日 10月9日(日)
 時間 午前9時~午後1時30分
 会場 陸上競技場西側
 内容 ホット牛乳・焼きまんじゅうの無料配布、上州牛串焼き特別販売、もんじゃ焼き・農産物加工品販売など
 問い合わせ 市民活動課(☎21-6711)

種目一覧表

競技種目	期日	開始時間	会場
総合開会式	10月9日(日)	午前7時50分~	市陸上競技場
陸上競技 男子・女子		午前9時~	市陸上競技場
ソフトボール競技	10月2日(日)	午前9時~	あずま総合運動場
			市ソフトボール場
	10月9日(日)	午前9時~	境総合運動場
			ソフト第二グラウンド
バレーボール競技	10月9日(日)	午前9時~	市民体育館
			市民体育館・第二市民体育館
ソフトテニス競技	10月9日(日)	午前9時~	市庭球場
卓球競技			あずま体育館
弓道競技			あずま弓道場
柔道競技			境武道館(柔道場)
剣道競技			境武道館(剣道場)
テニス競技			赤堀運動公園テニス場
綱引き競技			補助競技場
ゲートボール競技 男子・女子			補助競技場

都市計画変更 県原案・市原案の閲覧と公聴会を実施します

県原案

伊勢崎都市計画道路3・4・44号駅南東西通り(線形変更)
 伊勢崎都市高速鉄道(東武鉄道伊勢崎線)(位置などの変更)

閲覧会場 県都市計画課、伊勢崎土木事務所、駅周辺総合開発事務所

問い合わせ 県都市計画課(☎027-226-3654)または市街地整備課(☎21-7490)

市原案

伊勢崎都市計画伊勢崎駅周辺第一・二・三土地区画整理事業(区域の変更)

伊勢崎都市計画道路高架南2号線ほか3路線(位置および線形変更)

閲覧会場 都市計画課、駅周辺総合開発事務所

問い合わせ 都市計画課(内線2449)または市街地整備課(☎21-7490)

* *

いずれも

【閲覧】

期間 9月27日(火)から10月12日(水)まで

土・日・祝日は除きます

時間 午前8時30分~午後5時15分

【公聴会】

期日 10月19日(水)

時間 市原案=午後6時開始、県原案=午後7時開始

会場 駅周辺総合開発事務所

公聴会の傍聴 希望者は直接会場へお越しください

公述申出書の提出および公述人の選定 公聴会で公述を希望する人は、住所・氏名・年齢・職業・電話番号・意見の要旨(400字以内)を記入した「公述申出書」(様式は問いません)を提出してください

県原案については県都市計画課へ提出してください。公述人は知事が選定し本人に通知します

市原案については都市計画課へ提出してください。公述人は市長が選定し本人に通知します

申込締切日 10月12日(水) 必着

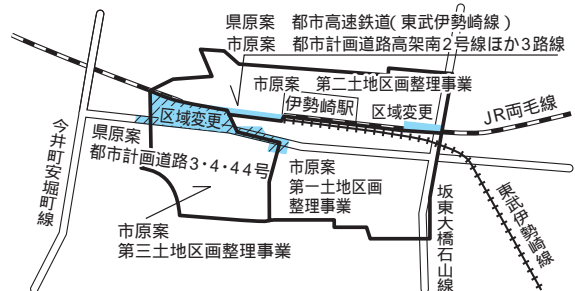

まちの 出来事

PHOTO NEWS



子ども議員が勢ぞろいした議場

子ども議員が
熱心に質問

8月19日、清掃リサイクルセンター21で子ども議会が開催され、各小学校から選出された6年生32人が子ども議員として参加しました。学校での学習環境や体育館の老朽化、防犯対策など熱心に質問をしていました。



手際良く作業をする職人

職工組合が
ボランティア

8月22日、伊勢崎佐波職工組合の皆さんが市内の保育所や幼稚園、小・中学校など52か所で建物などの補修を無償で行いました。境剛志小学校では給食コンテナ室の壁や動物の飼育小屋の壁がきれいに修繕されました。

災害に備えて防災訓練

8月28日、境総合防災訓練が平塚の利根川左岸の河川敷で消防団など関係者約600人が参加して行われました。全国的に大きな地震などが頻発しているなか、参加者は真剣な表情で訓練に取り組んでいました。



真剣に消火に取り組む参加者

巡回ラジオ体操がやってきた

8月25日、「夏季巡回ラジオ体操・みんなの体操会」が市陸上競技場で開かれ、NHKラジオで全国に生放送されました。早朝から参加した約2,300人の市民は、大きな掛け声とともに体操を楽しんでいました。



大勢の市民が参加した巡回ラジオ体操

清掃ボランティア

8月28日、いせさき花火大会後のごみを片付けるため、市立伊勢崎高校の生徒や地元住民による清掃活動がボランティアで行われました。西部公園や住宅街などのごみが拾い集められ、会場周辺はきれいな街並みを取り戻しました。



西部公園内のごみを拾う皆さん

情報掲示板

ISESAKI INFORMATION

伊勢崎市役所 ☎24-5111 あずま支所 ☎62-1311
赤堀支所 ☎62-1151 境支所 ☎74-1111

広報いせさきテレフォンサービス ☎23-0606
火災情報案内 ☎0180-99-2999

催し

市収蔵美術展

市ホームページ内の「インターネット美術館」・「デジタルミュージアム」で紹介している美術品の一部を公開します。

画面上で見るとは異なる生の迫力をぜひ感じてください。

期間 9月23日(祝)から10月3日(月)まで

時間 午前10時～午後6時

会場 ベイシアエッセイせさき店(中央町)

展示内容 ホームページで公開している福沢一郎、磯部草丘、金井烏州などの作品



アダムとイブ(福沢一郎 作)

問い合わせ 文化観光課(内線3335)

外国人のための講演会

スペイン語圏の外国人の皆さんに対して、肥満、高血圧、糖尿病など生活習慣病を予防するための医学的見地からの講演会を開催します。

期日 9月28日(水)

時間 午後6時～8時

会場 市民プラザ

対象 スペイン語圏の外国人

内容 外国人の生活習慣病について、外国人のための健康医療相談

講師 フェルナンドリスカーノさん(コロンビア共和国ボゴタ市サバナ大学医学部教授)

講演はスペイン語で行います。医療相談には通訳が付きます

参加料 無料

主催 市・群馬大学

問い合わせ 国際課(内線2114)

地域福祉講演会

期日 10月4日(火)

時間 午後1時30分～3時30分

会場 清掃リサイクルセンター

対象 地域福祉・ボランティア



話題の人・出来事・心あたたまることから紹介するコーナーです

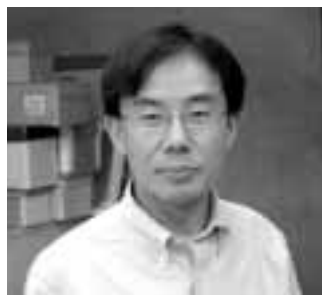

合唱団コール・ルーエ工団長
浜田 樹さん(西小保方)

私たちにとってなじみのあるフォークソングや歌謡曲を素敵なハーモニーで奏でる合唱団コール・ルーエ。「アレンジはすべて私たちのオリジナルです。会場に来てくださる皆さんが楽しめる演奏会を目指しています」と話すのは団長を務める浜田樹さんです。

コール・ルーエは創立30周年を迎え、11月12日に初の東京公演を行います。「本市と交流の深い浅草で公演をすることになりました。30人の団員が一団となり、素晴らしいコーラスを披露しようと頑張っています。ぜひ成功させ、新しい人とのつながりを大切にしていきたい」と語る浜田さんの目は輝いていました。

シインフォニー(今泉町二丁目)

対象 次に該当する障害者

公共職業安定所に求職登録をしている人

平成18年3月に高等学校(盲・聾・養護学校の高等部を含む)および産業技術専門学校を卒業予定の人

伊勢崎佐波地区の福祉作業所・施設などに入所している人で一般就職を希望する人

伊勢崎佐波地区での就職を希望する人

問い合わせ ハローワークいせさき(☎238609)

障害者雇用促進会

期日 10月19日(水)

時間 午後1時30分～3時30分

会場 ウエディングプラザ・

市民大学講座 たくさんの応募ありがとうございました



9月29日(木)の市民大学講座「知って得する法律知識」(講師・橋下徹さん)に全部で1,718通の応募がありました。大塚教育委員長(写真右)、吉田境地区区長会長(写真左)立ち会いのもと山口教育長による厳正な抽選が行われ、700人が当選しました。なお、当選されなかった皆さんには、大変申し訳ありませんでした。

問い合わせ 境中央公民館(☎76-2222)

伊勢崎市誕生記念事業 市民教養講座

介護・家族・ 人生とは...



橋幸夫さん

教養を高め、心豊かで生きがいのある生活が送れるように、ぜひこの機会に学んでみませんか。

期日 10月27日(木)
時間 午後7時開演(午後6時30分開場)
会場 あずま中央公民館
対象 市内に在住の人
定員 500人

定員を超えた場合は抽選です

講師 橋幸夫さん(歌手)
入場料 無料(入場券が必要です)

申込方法 往復はがきを右記のとおり記入し、郵送してください

はがき1枚で応募者本人だけ申し込みできます。1人1枚の申し込みとし、1人で複数枚申し込みをしても1枚以外は無効となります

申込締切日 10月5日(水)
当日必着

問い合わせ あずま中央公民館(☎62-0115)

往復はがきの書き方

往信

〒379-2222 伊勢崎市田部井町三丁目2090
あずま中央公民館「市民教養講座」係

何も書かないでください

返信

〒 伊勢崎市 町 様

郵便番号 橋幸夫 入場希望
応募者住所・氏名
電話番号

応募者の住所・氏名、郵便番号を書いてください

福祉バザー

期日 9月29日(木)
時間 午前11時~午後1時30分
会場 ふくしプラザ
販売品 中古衣類・寄贈品・農産物・手作り菓子など
問い合わせ NPO法人アイチの会事務局(☎219112)

第23回 いせさき市民寄席

期日 10月16日(日)
時間 午後6時30分開演
会場 ふくしプラザ

第31回定期演奏会

期日 10月8日(土)
時間 午後2時開演

本格的な吹奏楽曲やヒット曲などいろいろな人に楽しんでもらえる曲を用意しています。

第三中学校吹奏楽部

出演者 初音家左吉さん、五街道弥助さん、五街道雲助さん
整理券 1,000円
発売所 ベイシアIS伊勢崎店(中央町)
問い合わせ 吉江富雄さん(☎090-4732-5998)

第12回定期演奏会

期日 10月2日(日)
時間 午後2時開演
会場 文化会館

一中吹奏楽部にとって文化会館で行う初の自主公演です。明るく楽しく元気のよい素敵なステージをお楽しみください。

第一中学校吹奏楽部

会場 文化会館
入場料 無料
問い合わせ 第三中学校吹奏楽部顧問の中里泰登さん(☎242151)

東京福祉大学 第4回千輝祭 企画イベント

森村大地サックス演奏会
生後間もなく脳性まひになり、障害を克服するためにサックスを習い始めた森村さんの演奏会です。
期日 10月8日(土)
時間 午後1時30分~3時30分
会場 東京福祉大学
入場料 無料

入場料 無料
問い合わせ 第一中学校吹奏楽部顧問の下田さん(☎254456)

シッティングバレー講習会
障害者と健常者が一緒に楽しめるスポーツとして注目を集めている「シッティングバレー」の講習会です。ぜひ参加してみませんか。
期日 10月9日(日)
時間 午後1時~3時30分
会場 東京福祉大学体育館
対象 8歳以上の人
定員 30人(先着順)
参加料 無料

いずれも
問い合わせ 東京福祉大学千輝祭実行委員会(☎080-5433-7653) Kilara.fes2005@ezweb.ne.jp

いせさき市民のもり公園 バーベキュー施設をご利用ください

いせさき市民のもり公園のバーベキュー施設が完成しました。10月3日(月)から利用できます。

利用設備 バーベキュー炉15基(一基9人掛)

利用期間 10月3日から11月30日まで

来年以降は3月20日から11月30日まで

利用時間 午前10時～午後4時

用意するもの 鉄板・焼き網・炭・ごみ袋など

利用料 無料

申し込み・問い合わせ 利用希望日の前月1日から申請できます。月～金曜日(祝日を除く)の午前8時30分から午後5時15分までの間にいせさき市民のもり公園管理事務所(☎20-3333)

募集

境健康ウォーク

自然とふれあい参加者募集

期日 10月9日(日)

雨天中止

時間 午前8時30分出発

会場 境総合文化センター

対象 小学生以上

小学生未満は保護者同伴で参加できます

内容 境総合文化センター

浄蓮寺 徳蔵寺 西今井館跡

妙見寺 境上武公園 境総合文化センター(計5・3キロ)

参加料 無料

申し込み・問い合わせ 伊勢

崎境ウォーキング協会の高沢

さん(☎74-6432)

フリーマーケット

出店者の募集

第31回クリーンフェスティバルでフリーマーケットを開催しますので出店者を募集します。

期日 10月16日(日)

時間 午前9時30分～午後3時

会場 緋の郷

出店料 500円

1人1区画(2m×2mの予定)です

出店品は食料品を除く

申込方法 往復はがきを使用

往信用はがきの裏面に住所・氏名・電話番号を記入し郵送してください

返信用はがきの表面に返信先の住所・氏名・郵便番号を記入してください

あて先 〒372 0014

昭和町1712 2 緋の郷

青少年担当

申込締切日 9月30日(金)

当日消印有効

問い合わせ 市民活動課(☎216712)

はじめての能

開催実行委員募集

境総合文化センターでは、能の上演を来年1月に予定しています。開催にあたりその開催実行委員を募集します。能に興味がある人、いっしょに能の上演を成功させましよう。

上演予定日 平成18年1月29日(日)

会場 境総合文化センター

活動期間 10月から平成18年1月(予定)まで

対象 市内に在住・在勤・在

高齢者の交通事故が増えています

「確かめて歩行者・自転車・横断者」をスローガンに9月21日(水)から30日(金)までの10日間、今年も秋の全国交通安全運動が実施されます。

県内の全体的な交通事故数は減少傾向にありますが、65歳以上の方が交通事故に遭われるケースは増加傾向にあります。あわせて、これから日没時間の急激な早まりとともに夕暮れ時の歩行者・自転車との交通事故が多発する時期となります。

運転者は早めのライト点灯を、歩行者は反射材を身につけるなどを心がけ、お互いに交通事故防止に努めましょう。

問い合わせ 交通政策課(内線3454)



9月24日(土) ベイシア西部モール店(宮子町)で啓発活動を行います

学の人(高校生以上)

定員 10人

活動内容 公演の宣伝・能の

レクチャーおよび公演当日の

準備運営補助・能衣装展示の

当番など

申込方法 はがきまたは封書

に住所・氏名・年齢・職業・

電話番号・応募の動機を記入

し郵送してください

あて先 〒370 0104

境木島818 境総合文化セ

ンター「はじめての能実行委

員募集」係

申込締切日 9月28日(水)

当日消印有効

問い合わせ 境総合文化セン

ター(☎762222)

伊勢崎きり絵同好会

会員募集

活動日 第2・4水曜日

時間 午後1時30分～4時

会場 茂呂公民館

対象 初心者から経験者

講師 中沢紅葉さん

会費 月1,000円

申し込み・問い合わせ 中山

光子さん(☎320638)

お詫びと訂正

9月1日号広報いせさきの『公立保育所・私立保育園（認可）入園児募集』の中で誤りがありましたのでお詫びして訂正いたします。
訂正箇所

旧伊勢崎市公立保育所・私立（認可）保育園一覧表

区分	保育所(園)名	定員	保 育 時 間	特別保育事業				
				延長	一時	学童	子育て支援	休日
私立	日乃出保育園	90	平日 7:30~19:00 土曜日 7:30~18:00					
	なかよし保育園	60	平日 7:30~18:30 土曜日 7:30~15:00					



10月1日に実施の国勢調査で得られた結果（市での集計結果）による人口予想です。
 応募資格 市内に在住の人。ただし市職員は除く
 応募方法 官製はがきに算用数字で予想人口・住所・氏名・年齢・職業（学校名および学年）を記入してお送りください
 応募は1人1枚、予想人口は1つ、複数応募はすべて無効となります
 あて先 〒372-8501 今泉町二丁目410番地 市役所情報政策課
 「人口予想」と朱書きしてください
 応募締切日 9月30日（金）
 当日消印有効

はがきの書き方

予想人口を算用数字で記入

伊勢崎市今泉町二丁目410
市役所情報政策課
人口予想
朱書きしてください

住所
氏名
年齢
職業（学校名・学年）

第3回
ふれあいフェスティバル
参加者募集

期日 10月23日（日）
時間 午前10時～午後4時
会場 ふくしプラザ
対象 50歳以上の人および障害者
定員 40人（先着順）
内容 カラオケ・生演奏・踊り・手品・詩吟など
参加料 無料
申し込み 9月28日（水）午前10時から午後3時までの間にふくしプラザへ
問い合わせ フェスティバル実行委員の栗原幸司さん（☎）

子ども防災体験
キャンプ参加者募集

お友だち同士や親子での参加大歓迎です。
期日 10月22日（土）から23日（日）までの二泊二日
22日は午後2時から、23日は午前10時まで（朝食後解散です）
会場 青少年育成センター
対象 小学4年生以上
小学4年生未満は保護者同伴で参加できます
定員 100人

内容 防災宿泊体験
参加料 2000円（保険料など）
申し込み・問い合わせ 9月25日（日）午前9時から保護者の人が直接または電話で青少年育成センター（☎235800）

市境市民囲碁大会
参加者募集

棋力に応じたハンデ戦でA～D級に分けて行いますので、初級者でも大歓迎です。
期日 11月6日（日）
時間 午前9時～午後4時
会場 境総合文化センター
対象 市内に在住・在勤・在

第二創業塾受講者募集

あなたの挑戦！
バックアップします！

学・市内の団体所属の人
参加料 1,000円（昼食代・賞品代を含む）
申し込み・問い合わせ 10月15日（土）までに市境文化協会の金井博さん（☎742123）

新分野進出・新商品開発など新事業展開を目指す人やすでに事業を営んでいる人のための講座です。
期日 10月1日から29日までの土曜日（全5回）
時間 午前9時30分～午後4時30分
会場 伊勢崎商工会議所
対象 新事業展開・経営革新を実現したい経営者、新事業にチャレンジしたい若手後継者、新分野など新たなステップを企画する経営者など
原則として全5回受講できる人
定員 30人（先着順）
内容 成功のための経営戦略・組織マネジメントのノウハウなど
講師 経営コンサルタント・中小企業診断士
受講料 3,000円
申し込み・問い合わせ 伊勢崎商工会議所（☎242211）

伊勢崎オート



【場外発売】SG第9回オートレースグランプリ(浜松)

9/21・22・23・24・25

【場外発売】G 埼玉県営第3回第2節(川口)

9/30・10/1・2・3・4

【場外発売】永水スポーツ杯争奪バトルモード(飯塚)

10/5・6・7

【場外発売】G オートレース発祥55周年記念船橋オート祭(船橋)

10/8・9・10・11・12

講座

ウオーキング&ストレッチ教室

期日 10月19日(水)・26日(水)・11月11日(金)・18日(金)・25日(金)(全5回)
 時間 午前9時30分～11時30分
 会場 豊受公民館ほか
 定員 15人(先着順)
 講師 石原良江さん
 参加料 無料
 用意するもの 運動のできる服装・ジヨギングシューズ(屋内用・屋外用)・タオルなど
 申し込み・問い合わせ 9月26日(月)午前9時から直接または電話で豊受公民館(☎320350)

親子囲碁教室

期日 10月8日から11月12日までの土曜日(全5回)
 10月29日は除きます
 時間 午前9時～11時
 会場 豊受公民館
 対象 小・中学生とその保護者
 定員 15人子どもだけでも可

野菜たっぷり韓国料理教室

講師 松本陸雄さん
 参加料 無料
 申し込み・問い合わせ 9月26日(月)午前9時から直接または電話で豊受公民館(☎320350)
 期日 10月13日(木)・20日(木)
 時間 午前10時～午後1時
 会場 豊受公民館
 定員 20人
 内容 テーブルコギ、ピビンバほか、野菜をたくさん食べられる韓国料理作り。おみやげもあります
 講師 岡安賞順さん
 参加料 1,800円(材料費)
 用意するもの お米一合・エプロン・三角きん
 申し込み・問い合わせ 9月27日(火)午前9時から参加料を添えて豊受公民館(☎320350)

葉脈で作る 菜とアクセサリー

期日 10月8日(土)
 時間 午前9時30分～11時30分
 会場 茂呂公民館

対象 小・中学生(低学年は保護者同伴)
 定員 20人
 内容 木の葉を使って菜やブローチなどを作ります
 講師 木原政江さん
 参加料 300円
 用意するもの ビニール手袋・エプロン・古い歯ブラシ
 申し込み・問い合わせ 9月27日(火)午前9時から直接または電話で茂呂公民館(☎252671)

社交ダンス健康講座

期日 10月31日から平成18年2月13日までの月曜日(全12回)
 12月26日・平成18年1月2日・9日・16日は除きます
 時間 午前9時30分～11時30分
 会場 ふくしプラザ
 対象 市内に在住の高齢者で社交ダンス初心者
 定員 男女各15人
 内容 社交ダンスの基本・マンボ・ルンバ・ブルースなど
 参加料 無料
 用意するもの タオル・運動靴
 運動のできる服装で参加してください
 申し込み・問い合わせ 10月3日(月)から直接または電話でふくしプラザ(☎267733)

地球にやさしく

ペットボトルは資源です

4月から7月までの各地区の回収量は次のとおりです。

旧伊勢崎市 21、680 kg (一世帯: 約424g)

赤堀地区 7、990 kg (一世帯: 約1、262g)

あずま地区 9、830 kg (一世帯: 約1、275g)

境地区 14、910 kg (一世帯: 約1、414g)

旧伊勢崎市では今年4月から回収を始めました。毎月、回収量は増加していますが、まだまだ燃えるごみとして出されています。さらなるご協力をよろしく願います。

【ペットボトルの出し方】

ふたを取る

水で中をすすぐ

踏んでつぶす

ラベルは取らなくて結構です

ふたを取っていないなどの場合は、再度分別しなくてはなりません。正しい出し方を願います。

お問い合わせ 環境政策課(内線3403)

市民施設見学会 参加者募集

期日 10月26日(水)
時間 午前9時15分～
午後3時20分

見学コース 市役所 連
取のまつ 旧森村家住
宅 第二学校給食調理場(給食の試食) 小菊の里 赤堀歴
史民俗資料館 市役所
市有バスを使用

定員 30人

定員を超えた場合は抽選です

参加料 無料

申込方法 はがきに住所・氏名(ふりがな)・年齢・性別・電
話番号を記入し郵送してください

あて先 〒372-8501 今泉町二丁目410番地 市役所広
報課「市民施設見学会」係

申込締切日 10月11日(火)

当日消印有効

問い合わせ 広報課(内線2330)



第2回消費者行政講座 中高年の健康管理 ～特に整形外科の立場から～

期日 10月4日(火)
時間 午後1時30分～3時30分
会場 あずま図書館
対象 市民
定員 90人
内容 中年における健康管
理について整形外科の立場か
ら考え健康について学びます
講師 湯川佳宣さん(医学博
士)
参加料 無料
問い合わせ 市消費生活セン
ター(☎207300)

韓国料理教室

期日 10月12日(水)
時間 午前9時30分～午後1
時30分
会場 南公民館
定員 25人
内容 トツポキ(韓国風おも
ちと野菜の辛みそ煮込み)と
白菜キムチを作って試食しま
す
講師 李演玉さん(韓国料理
店長)
参加料 1,500円
申し込み・問い合わせ 9月
27日(火)午前8時30分から

楽しい指編み教室 (26)参加料を添えて南公民館(☎8333)

期日 10月12日(水)・26日(水)
11月9日(水)・30日(水)
時間 午後1時30分～3時30分
会場 緋の郷(円形交流館)
定員 各15人(先着順)
内容 指1本で誰でも簡単に
作れるマフラー・ポンチョなど
講師 桜井久さん
参加料 各2,000円
用意するもの 並太毛糸2玉
申し込み・問い合わせ 前田
裕子さん(☎267723)

本年度カンヌ国際映画祭監督週間(に)正式招待された
小栗康平監督の「埋もれ木」の上映会を開催します。

期日 10月8日(土)
時間 午後2時開演(午後1時30分開場)
会場 境総合文化センター
出演者 夏蓮、浅野忠信、田中裕子、岸辺一徳
入場料 前売=一般...1,000円、高校生以下...800円
当日=一般...1,500円、高校生以下...800円
チケット好評発売中
問い合わせ 境総合文化センター(☎76-2222)

境図書館 古典文学講座

期日 10月20日(木)・11月
1日(火)・18日(金)・30
日(水)
時間 午後2時～4時
会場 境図書館
定員 40人(先着順)
内容 松尾芭蕉の「奥の細道」
講師 松本寧至さん(二松学
舎大学名誉教授)
参加料 無料
申し込み・問い合わせ 9月
22日(木)午前9時から直接
境図書館(☎740209)

宝くじ文化公演

木乃下真市 30周年記念ライブツアー

期日 9月30日(金)
時間 午後7時開演
会場 文化会館
問い合わせ 文化会館(☎23-6070)



傍聴しましよ

教育委員会9月定例会

日時 9月27日(火)午前10時開始

会場 市役所本庁本館5階第三会議室

定員 3人(先着順)

申し込み 当日の午前9時40分から直接会場で

問い合わせ 教育委員会総務課(内線2423)

スポーツ

美容トレーニング教室

期日

月・木曜日コース 10月13

日から11月10日まで(全8回)

11月3日を除く

水・金曜日コース 10月12

日から11月11日まで(全8回)

10月19日・11月9日を除く

時間 午前10時～正午

会場 市民体育館

対象 市内に在住・在勤の女性

定員 各コース40人

定員になり次第締め切ります

内容 ストレッチ・リズム体

操・ウォーキング・軽スポーツ

参加料 600円(保険料な

ど)

申し込み・問い合わせ 9月

25日(日)から10月1日(土)

までに直接市民体育館(☎23

7015)

施設の無料開放

市民スポーツの日

毎月第1日曜日を「市民ス

ポーツの日」として施設を無

料開放します。

期日 10月2日(日)

時間

Aコース 午前9時～10時45分

Bコース 午前11時～午後0時

45分

Cコース 午後1時～2時45分

Dコース 午後3時～4時45分

種目 バドミントン・スポレ

ックテニス・トレーニング・

卓球・テニス・ソフトテニス

陸上・お遊びランドほか

対象 市内に在住・在勤・在

学の人

小学生(トレーニングは中

学生)までは保護者の同伴が

必要です

申し込み 当日会場で受け付

けますが、満員の場合は利用

できないこともあります

問い合わせ 市民体育館(☎

237015)

秋の市民サイクリング

期日 10月16日(日)

時間 午前8時市役所本庁集

合出発(小雨決行)

午後3時解散予定

行き先 群馬の森(高崎市)

雨具・昼食・飲み物は各自

持参してください

対象 小学5年生以上

自転車は24インチ以上のもの

参加料 500円(保険料)

申し込み・問い合わせ 10月



そばの里 はなまつり

期日 10月8日(土)

時間 午前10時開始

会場 グリーンパーク・青少年育成センター

内容 そば試食・手打ちそば体験

問い合わせ 田辺文男さん(☎24-8384)

または農政課(内線3274)

ラグビー教室

期日 10月2日・9日・16日

23日・30日の日曜日と8日(土)

(全6回)

時間 午前8時30分～11時30分

会場 赤城見台公園

対象 小学生以下の人

内容 基本プレー・応用プレ

ー・ゲーム

参加料 500円(保険料)

申し込み・問い合わせ 9月

8日(土)までに参加料を添
えて市内自転車店またはサイ
クリング協会の広井さん(☎
257860)

小学生サッカー教室

期日 10月29日(土)・30日

(日)

時間 午前10時～正午

会場 境総合運動場

対象 市内の小学1年生から

4年生

内容 基本技能・応用・試合

参加料 無料

申し込み・問い合わせ 10月

4日(火)から境運動施設管

理事務所(☎741113)

当日の申し込みも可能です

休日の漏水などの連絡先

休日の漏水修繕などについては、竜宮浄水場(☎24-1760) または下記の水道指定工事店へ連絡してください。

- 10月 1日(土) (株)福田設備工業 ☎26-0665
- 10月 2日(日) 小倉設備興業(株) ☎25-2915
- 10月 8日(土) 豊鉄水工業(株) ☎32-1526
- 10月 9日(日) (株)丸橋設備 ☎25-2412
- 10月10日(祝) 中央水道(株) ☎25-1592
- 10月15日(土) (株)栗原建設 ☎25-6720
- 10月16日(日) (有)矢島設備 ☎24-5840

都市地方連携推進事業

ダンピア・ヨサコイまつり

～ダンピアいせさきとヨサコイの競演!～

踊りを通じた交流を行います。
皆さんもいっしょにダンスしませんか!
寺泊と浅草からは「ヨサコイ踊り」が、本市からは「ダンピアいせさき」が皆さんをお迎えします。

期日 10月8日(土)
時間 午前10時～午後3時30分
会場 緋の郷(スポーツ交流館)
問い合わせ 文化観光課(内線3335)



相談

アスベストに関する
相談窓口を開設

健康被害が広がっているアスベスト(石綿)に関して、皆さんの相談を受け付ける窓口が設置されています。
心当たりのある人、不安をお持ちの人は、ぜひ一度ご相談ください。
詳しくは、市ホームページ

10月1日は法の日
無料法律相談会

群馬弁護士会の弁護士による無料法律相談を開催します。
期日 10月7日(金)
時間 午前10時～正午
会場 市役所本庁本館5階第一会議室
定員 30人(電話予約制です)

をご覧ください。
総合相談 県環境保全課(☎027-226-2837)
問い合わせ 環境保全課(内線3453)または建築課(内線2213)

10月は土地月間です
地価評価等
無料相談会を開催

土地は、私たちにとって限られた貴重な資源であり、日常生活や経済活動に欠かせない基盤です。

皆さんに土地についての関心を高め、理解を深めていただくために、「土地月間」を定め、「地価評価等無料相談会」を開催します。お気軽にお出かけください。

期日 10月4日(火)
時間 午前10時～午後3時
会場 市役所本庁本館5階第三会議室
問い合わせ 県地域創造課(☎027-226-2361)

司法書士県下一斉
無料法律相談会

期日 10月1日(土)
時間 午前10時～午後4時
会場 伊勢崎商工会議所
相談内容 土地建物登記・相続、成年後見、会社の設立・変更、少額訴訟、民事再生・

消費税相談窓口を設置

税務署では、新たに消費税の課税事業者となる人の、申告に関するご質問にお答えするため、「消費税相談窓口」を設置しました。

消費税の申告に必要な記帳の仕方や決算の方法、請求書の保存方法など最寄りの税務署の「消費税相談窓口」にお気軽にご相談ください。
問い合わせ 伊勢崎税務署(☎254045)

高齢者職業相談室

期日 月曜日から金曜日まで
祝日は除きます
祝日は除きます
時間 午前9時～11時40分、午後1時～4時40分
会場 社会福祉会館(上泉町)
対象 休職中の55歳以上の人
職業安定所で雇用保険を受給中の人は、受給資格者証を持参ください
問い合わせ 高齢者職業相談室(☎234794)またはハローワークいせさき(☎238609)

破産など
問い合わせ 群馬司法書士会(☎027-224-7763)

お詫びと訂正

8月16日号広報いせさきの『介護保健施設での「居住費」と「食費」が利用者負担となります』の中で誤りがありましたのでお詫びして訂正いたします。

訂正箇所 右図のとおり

新たに利用者負担となるもの

特別養護老人ホーム
老人保健施設
介護療養型医療施設
短期入所介護
(ショートステイ)
を利用する場合



居住費の全額
食事代の全額
栄養管理については
保険が適用されます

通所介護(デイサービス)
通所リハビリテーション
(デイケア)
を利用する場合



食事代の全額
~~栄養管理については
保険が適用されます~~

お知らせ

国民年金・厚生年金 受給者の届け出

年金証書をなくしたとき
国民・厚生年金を受給して
いる人が、「年金証書」を汚
したり紛失したりしたときは、
「年金証書再交付申請書」を
前橋社会保険事務所に提出し
て、「年金証書」の再交付を
受けてください。

「年金証書」は、各種の届
け出や年金相談のときに必要
になりますので、大切に保管
しておきましょう。
氏名が変わったとき
結婚や養子縁組で氏名が変
わったときは、「年金受給権
者氏名変更届」を前橋社会保
険事務所に提出してください。
その際、「氏名変更届」の
証明欄に市長の証明を受ける
か、または「氏名変更届」に
戸籍の抄本が住民票を添付し、
必ず「年金証書」を添えて提
出してください。
問い合わせ 前橋社会保険事
務所(☎027 231 1
705)

健康診断日程表

期 日	会 場	受付時間
10月6日(木)	赤堀東小学校	13:30~14:00
10月17日(月)	南小学校	13:00~13:30
10月18日(火)	境東小学校 (境島小入学予定児童を含む)	13:30~14:00
10月18日(火)	広瀬小学校	13:00~13:30
10月19日(水)	茂呂小学校	12:30~13:00
10月19日(水)	境剛志小学校	13:30~14:00
10月20日(木)	赤堀南小学校	13:00~13:30
10月21日(金)	殖蓮第二小学校	12:30~13:00
10月21日(金)	あずま小学校	13:30~14:00
10月25日(火)	北小学校	12:30~13:00
10月25日(火)	境小学校	13:00~13:30
10月27日(木)	宮郷小学校	12:30~13:00
10月27日(木)	殖蓮小学校	12:30~13:00
10月27日(木)	あずま南小学校	13:00~13:30
11月2日(水)	三郷小学校	12:30~13:00
11月8日(火)	豊受小学校	12:30~13:00
11月9日(水)	名和小学校	12:30~13:00
11月10日(木)	坂東小学校	13:00~13:30
11月10日(木)	赤堀小学校	13:30~14:00
11月10日(木)	境采女小学校	13:30~14:00
11月11日(金)	北第二小学校	13:30~14:00
11月11日(金)	あずま北小学校	13:00~13:30
11月17日(木)	宮郷第二小学校	12:30~13:00

新入学児の健康診断

来年4月に小学校へ入学す
る子どもの健康診断を行いま
す。該当児は必ず受けてくだ
さい。

入学該当児 平成11年4月2
日から平成12年4月1日まで
に生まれた子ども
期日・会場・受付時間 右表
のとおり

【保護者へお願い】

当日はできる限りお子さん
と通学路を確認しながら歩い
てお出かけください
通知書は9月下旬ごろ郵送
します。該当日までに届かな
い場合や次の事項に該当する
場合、または不明な点があり
ましたら学校教育課または各

支所教育課へご連絡ください。

当日、病気その他の理由
により欠席する場合
心身に障害のある人で就
学相談を希望する人
外国人で日本の学校に入
学を希望しない人
問い合わせ 学校教育課(内
線2430)または各支所教
育課

水道局からのお願い

水道休止中の管理
10月1日(土)から、赤堀・
あずま・境地区の給水区域の
休止(水道を止める)の届け
出は、届け出後も元栓は開け
たままになりますので、蛇口
をしっかりと閉めておいてく
ださい(旧伊勢崎市では平成

12年から実施中。これは、次
の使用者がすぐに水道を利用
できるようにとサービス向上
を目的としたものです。

ただし、元栓を閉める必要
がある場合は、建物を管理し
ている人が責任を持って開閉
操作をしてください。元栓の
無い建物や、開閉操作の分か
らない人はご相談ください。

水道の元栓の多くはメータ
ーボックス内にレバーまたは
コックがあります

便利な口座振替を
水道料金の支払いは便利で
安全な口座振替をお勧めしま
す。手続きは市内の金融機関
または水道局に申し出くださ
い。
問い合わせ 水道局料金窓口
(☎301230)

動物愛護週間

9月20日(火)から26日(月)までは動物愛護週間です。

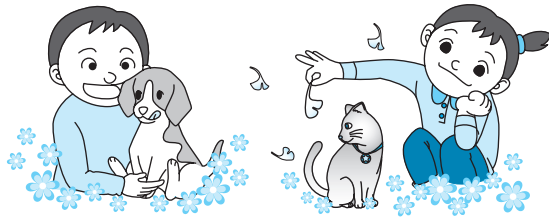

狂犬病予防注射(秋期)日程表

期 日	時 間	会 場
10月12日(水)	9:30~11:30	宮郷公民館
	13:00~15:00	三郷公民館
10月13日(木)	9:30~11:30	茂呂公民館
	13:00~15:00	殖蓮公民館
10月14日(金)	9:30~11:30	豊受公民館
	13:00~15:00	名和公民館
10月16日(日)	9:00~12:00	市役所本庁
	13:30~15:00	境支所
10月18日(火)	9:30~10:30	境采女公民館
	11:00~11:40	境剛志公民館
	13:10~14:00	境東公民館
	14:30~15:00	境島村公民館
10月23日(日)	9:30~11:30	赤堀支所
	9:00~12:00	あずま支所

平成17年度狂犬病予防注射(秋期)を下表の日程のとおり行います。飼い主は、愛犬に年1回、狂犬病予防注射を受けさせることが、法律により義務づけられています。今年度まだ済ませていない飼い主は、必ず受けさせてください。

対象 生後91日以上の犬
料 金 登録済の犬〃3、300円、新規登録の犬〃6、300円

当日は会場を汚さないよう犬のフンは、飼い主が責任をもって持ち帰ってください

犬の登録と
狂犬病予防注射(秋期)

犬を押さえられる人が連れてきてください
問い合わせ 環境保全課(内線3453)

住宅用太陽熱高度利用システム補助制度

対象 集熱器の総面積75㎡までのソーラーシステムを設置する人
補助金 集熱器に応じた補助金(補助金の目安〃6㎡で約10万円、75㎡で約125万円)
住宅以外の建物でも対象となる場合があります
問い合わせ 財団法人新エネルギー財団(☎03 5275 9566、http://www.nef.or.jp)



和風サラダ

今回は、あずま学校給食調理場のメニューを紹介します。すき昆布は三陸でとれた昆布を細く削って板状にしたものです。水で戻すだけで手軽に使えます。

おいしい

給食レシピ Vol.8

料理の材料(4人分)

すき昆布(乾燥)……1枚 100g	卵……………1個
(または生の糸昆布……150g)	さとう……………大さじ5
ニンジン……………30g	酢……………大さじ3
キュウリ……………1本	しょうゆ……………大さじ2
春雨……………30g	塩……………少々

料理の作り方

- 1 すき昆布は水につけて戻し、食べやすい大きさに切る。ニンジン、キュウリは千切りにする。春雨は熱湯でゆでて食べやすい大きさに切る。
- 2 卵は薄焼き卵を作り、千切りにして冷ましておく。
- 3 調味料を合わせた中に①②を入れて混ぜ、味をととのえる。
(マヨネーズ+粒マスタード+しょうゆの味付けでもgoodですよ)

昆布はヨードが多く含まれていますし、ビタミン、ミネラル、カルシウムが豊富なのでひんぱんに食べたい食材です。



栄養士からのひと言

オータムジャンボ宝くじ

1等 合わせて
前後賞

2億円

9月26日(月)～10月11日(火)発売
この宝くじの収益金は市町村の明るく住みよい街づくりや環境対策、高齢化対策など地域住民の福祉向上のために使われます。

固定資産税・都市計画税 3期

国民健康保険税 3期

納期限は9月30日(金)です
問い合わせ 納税課(内線2236)
または各支所税務課

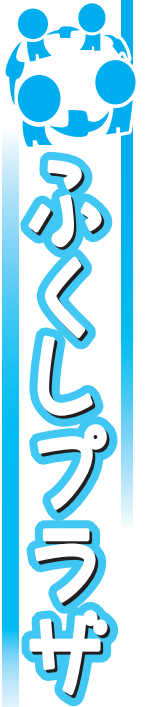

☎ 26-7733
FAX 26-7734

健康相談

期日 10月13日(木)・27日(木)

時間 午後1時30分～2時30分

会場 3階健康相談室

体脂肪・血糖値の測定も実施します

おとしよりなんでも相談

相談日 10月6日・13日・20日・27日の木曜日

時間 午前10時～午後3時

会場 3階福祉情報センター

相談電話 ☎(26)77744

おもちゃの部屋の開放

3階福祉情報センターを、子どもたちの交流の場「おもちゃの部屋」として開放しています。

10月の軽スポーツ教室

期日・内容

3日(月)スマイルボウリング

6日(木)健康棒(パドル)体操

13日(木)卓球

20日(木)グラウンドゴルフ

27日(木)シルバードانس

20日はラブリバー親水公園

うめぎグラウンドゴルフ場集



笑顔の中にも真剣なまなざし

合で雨天時は中止

時間 午後1時30分～3時30分

会場 多目的ホールほか

対象 市内に在住の人

参加料 無料

運動のできる服装で参加してください

予約時間が一部変わります

平成18年4月1日から、電話での予約は9時30分からとなります。なお、来館者予約については今までどおり9時からです。

今月の休館日

20日・27日の火曜日と21日(水)

と23日(祝)

10月の休館日

4日・11日・18日・25日の火曜日と10日(祝)



まゆドーム

子供のもり公園伊勢崎
MAYU-DOME

<http://www.mayu-dome.jp>

☎31-3778

体験学習名	日時	対象年齢	定員	内容	参加料	申し込み開始
クリスマスリース作り 棒作り 飾りつけ	10月8日(土) 午後1時30分 12月10日(土) 午後1時30分	4歳から中学生	20人	サツマイモのつるを丸めて、リースの土台作りをします 木の実で飾りつけをします	100円	9月22日(木)
ネイチャーゲーム	10月10日(祝) 午後1時30分	4歳から中学生までとその保護者	20人	ゲームを楽しみながら、自然とふれあいます	無料	
草木染	10月16日(日) 午後1時30分	小・中学生とその保護者	25人	季節に応じた草木を使って、白いハンカチを思い思いに染め上げます	200円	
どんぐり工作	10月22日(土) 午後1時30分	4歳から中学生	25人	公園にあるどんぐりを使って、こまやマスコット、ゲームなどを作る予定です	100円	
木の実でブローチ作り	10月23日(日) 午後1時30分		25人	身近にある自然物に、木の実や小枝を飾ってブローチを作ります	100円	
不思議な物体スライム作り	10月28日(金) 午前11時 午後2時		各回 25人	液体と固体の中間の性質をもつ半固体のスライムを作ってあそびます	100円	
十日夜	10月30日(日) 午後1時30分	20人	地域の人たちから十日夜の風習とわらでっぼう作りを教えてもらいます	無料		

各体験学習とも小学3年生以下は保護者の付き添いが必要になります

今月の休館日 20日・27日の火曜日と21日・28日の水曜日

10月の休館日 4日・11日・18日・25日の火曜日と12日の水曜日

市税納付相談

期日 第4日曜日
 時間 午前8時30分～午後5時
 午前9時～正午まで通訳がいます
 (対応言語: スペイン語・ポルトガル語)
 会場 本庁1階13番窓口
 内容 市・県民税、固定資産税、軽自動車税、国民健康
 保険税の納付相談
 税金の納付もできます
 問い合わせ 納税課(内線2246)

【ポルトガル語】

CONSULTAS SOBRE PAGTO DE IMPOSTOS MUNICIPAIS

DIA: 4º DOMINGO DE CADA MÊS
HORÁRIO: 8:30hs ÀS 17:00hs
 ※das 9:00～12:00am estaremos atendendo com interprete
 (Idiomas : Espanhol, Português)
LOCAL: SEDE DA PREFEITURA - ANDAR TÉRREO - BALCÃO 13
CONTEÚDO: IMPOSTO RESIDENCIAL, IMPOSTO SOBRE VEÍCULOS,
 IMPOSTO SOBRE BENS, IMPOSTO DO SEGURO
 NACIONAL DE SAÚDE
 ※No dia marcado pode pagar os imposto
INFORMAÇÕES: DIVISÃO DE RECOLHIMENTO DE IMPOSTOS
 (Ramal 2246)

10月の各種相談

<p>人権法律行政相談 《本庁会場》 人権課(内線2123) 《支所会場》 赤堀支所庶務課 ☎62-9790 あずま支所庶務課 ☎62-9904 境支所庶務課 ☎74-0084</p>	<p>期日・会場 7日(金) = 本庁本館5階第一会議室 13日(木) = あずま支所2階小会議室 20日(木) = 境支所会議用庁舎 27日(木) = 赤堀支所2階大会議室 時間 午前10時～正午 電話予約制です。本庁会場は先着 30人です 相談日の7日前から申込受付を始め めます</p>
<p>消費生活相談 消費生活センター ☎20-7300</p>	<p>期日 土・日・祝日を除く毎日 時間 午前9時～午後4時 内容 悪質商法、契約トラブルなどの 消費生活に関する相談</p>
<p>就業相談 (内職相談) 商工労働課 (内線3334)</p>	<p>期日 火・金曜日(祝日を除く) 時間 午前9時30分～午後4時30分 会場 本庁本館1階第一市民相談室</p>
<p>創業と経営の無料相談 商工労働課 (内線3333) 伊勢崎商工会議所 ☎24-2211</p>	<p>期日 13日(木) 時間 午前10時～午後4時 対象 本庁本館1階第一市民相談室</p>
<p>青少年相談 青少年指導センター ☎23-8080 ☎23-8039</p>	<p>期日 土・日・祝日を除く毎日 時間 午後1時～5時 対象 青少年と保護者</p>
<p>教育相談 教育研究所 ☎30-1234 ☎23-2469</p>	<p>期日 土・日・祝日を除く毎日 時間 午前9時～午後5時 会場 教育研究所</p>
<p>税務相談 市民税課 (内線2231)</p>	<p>期日 20日(木) 時間 午前10時～午後3時 会場 本庁本館1階第一市民相談室</p>
<p>年金相談 境支所住民課 ☎74-1111 (内線222)</p>	<p>期日 12日(水) 時間 午前10時～午後3時 会場 境支所会議用庁舎</p>
<p>母子相談 児童家庭課 (内線2116)</p>	<p>期日 月・火・木・金曜日(祝日を除く) 時間 午前9時30分～午後4時15分 会場 本庁本館1階児童家庭課</p>
<p>児童家庭相談 《第1会場》 児童家庭課 (内線2117) 《第2会場》 ふくしプラザ ☎26-7744 《児童館会場》 赤堀あさひ児童館 ☎63-1616 境児童館どんぐり ☎70-2415 さざんか児童館 ☎62-8880</p>	<p>《第1会場》 期日 土・日・祝日を除く毎日 時間 午前8時30分～午後5時15分 会場 本庁本館1階家庭児童相談室 (児童家庭課) 《第2会場》 期日 第1・5水曜日(祝日・休館日 を除く) 時間 午前10時～午後3時 会場 ふくしプラザ 《児童館会場》 期日・会場(祝日・休館日を除く) 赤堀あさひ児童館 = 第2水曜日 境児童館どんぐり = 第3水曜日 さざんか児童館 = 第4水曜日 時間 午前10時～午後1時</p>
<p>農地相談 農業委員会事務局 (内線3451)</p>	<p>期日 水曜日(祝日を除く) 時間 午前8時30分～午後4時 会場 農業委員会事務局</p>
<p>心配ごと相談 《社会福祉会館》 社会福祉協議会 ☎25-4546 《赤堀保健福祉センター》 社会福祉協議会赤堀支所 ☎62-0066 《あずま支所》 社会福祉協議会あずま支所 ☎20-2666 《地域福祉センター》 社会福祉協議会境支所 ☎74-5294</p>	<p>期日・会場(祝日を除く) 社会福祉会館 = 月・水曜日 赤堀保健福祉センター = 火曜日 あずま支所2階相談室 = 第5を除く 水曜日 地域福祉センター = 金曜日 時間 午後1時～4時</p>
<p>結婚相談 社会福祉協議会 ☎25-4546</p>	<p>期日 金曜日・第1日曜日 (祝日を除く) 時間 午後1時～4時 会場 社会福祉会館</p>

あつまれ 元気キッズ

Issyoni Asobouyo



●児童センター☎23-6463 ●赤堀児童館☎63-1001 ●赤堀南児童館☎62-8723 ●赤堀あさひ児童館☎63-1616 ●きく児童館☎61-0600
●さざんか児童館☎62-8880 ●あやめ児童館☎62-9977 ●境児童センター☎70-6100 ●境児童館どんぐり☎70-2415

児童センター

影絵

期日 9月25日(日)
時間 午後1時30分・3時の2回
対象 誰でも参加できます
内容 「おもちゃのマーチ」「あさいちはんはやいのは」「プレーメンの音楽隊」
申し込み 各回とも開始10分前から

おもちゃの病院

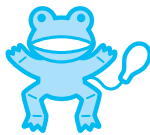

期日 10月1日(土)
時間 午前10時～正午
内容 「いせさき・もろ・おもちゃの病院」の皆さんがこわれたおもちゃの修理をします
部品交換は実費負担になります
申し込み 9月24日(土)から30日(金)までに直接または電話で

オリエンテーリング

期日 10月2日(日)
時間 午後1時30分開始
対象 誰でも参加できます
幼児は保護者同伴で参加できます
内容 地図をたよりにチェックポイントを探します
申し込み 開始10分前から

読み聞かせの会



期日 10月15日(土)
時間 午後1時30分開始
対象 誰でも参加できます
内容 読み聞かせの会「そうべい」の皆さんによる絵本・手遊びなど
申し込み 開始10分前から

プラネタリウム

今月の投影番組
テーマ ベガスに乗って秋の星座を探そう!
内容 ベガス座をはじめとする秋の星座を紹介します
投影日時 土・日曜日 午前11時・午後2時・4時の3回



境児童センター

体力測定

期間 10月1日(土)から9日(日)まで
10月3日(月)は除きます
時間 午前10時～午後4時
内容 握力や背筋力などを測定します
申し込み 各日とも午前10時から随時

境児童館どんぐり

親子でリトミック

期日 10月7日(金)
時間
1歳児＝午前10時15分～11時
2・3歳児＝午前11時15分～正午
定員 1歳児、2・3歳児共に親子で10組(先着順)
内容 音楽に合わせて親子で体操
申し込み 9月21日(水)から直接申し込みください

さざんか児童館

万華鏡作り



期日 10月15日(土)
時間 午後2時開始
対象 小学3年生以上
定員 20人(先着順)
参加料 300円
申し込み 10月1日(土)から参加料を添えて申し込みください

あやめ児童館

今月の工作～こま～

期間 9月20日(火)から30日(金)まで
9月23日(祝)・25日(日)は除きます
時間 午後3時開始
内容 紙テープを巻いてこまを作ります
申し込み 開始10分前から

きく児童館

昔のおやつ作り

期日 9月28日(水)
時間 午前10時30分開始
対象 未就学児とその保護者
定員 15組(先着順)
内容 郷土料理「じり焼き」を作って食べます
参加料 無料

赤堀児童館

あそびの教室

期日 10月5日(水)
時間 午前10時30分～11時30分
対象 未就学児とその保護者
内容 段ボールで遊ぼう

赤堀南児童館

あそびの教室

期日 10月4日(火)
時間 午前10時30分～11時30分
対象 未就学児とその保護者
内容 魚つりゲーム

赤堀あさひ児童館

あそびの教室

期日 10月6日(木)
時間 午前10時30分～11時30分
対象 未就学児とその保護者
内容 ミニ運動会



各児童館・児童センターでは、このほかにもいろいろな行事を予定しています。ぜひ一度、お問い合わせください。

日	月	火	水	木	金	土
						1
2	3	4	5	6	7	8
9	10	11	12	13	14	15
16	17	18	19	20	21	22
23	24	25	26	27	28	29
30	31					

●＝児童センター ●＝赤堀・赤堀南・赤堀あさひ児童館
●＝きく・さざんか・あやめ児童館
●＝境児童センター・境児童館どんぐり



保健 Health Information

■健康管理センター ☎23-6675
■赤堀保健福祉センター ☎20-2210
■あすま保健センター ☎62-9918
■境保健センター ☎74-1363

子宮・乳・甲状腺がん 集団検診

子宮・乳・甲状腺がん集団検診をはがきで申し込んだ人に、事前に問診票などを郵送しました。

受診するときは、郵送された受診券（今年度該当者だけ発行）と問診票を必ずお持ちください。

期日・会場 左表のとおり
子宮がんだけの検診日と、子宮がん・乳・甲状腺がんの並行検診日があります

申し込みをした人には、日時を指定させていただきます。混雑が予想されますので、できるだけ指定の日時にお越しください
変更の場合は必ずご連絡ください

子宮がん（単独）検診日程表

期 日	会 場
10月 5日(水)	境保健センター
10月 6日(木)	境東公民館
10月 7日(金)	境采女公民館
10月12日(水)	境島村公民館
10月13日(木)	境保健センター
10月17日(月)	境東公民館
10月19日(水)	境剛志公民館
10月26日(水)	
10月27日(木)	境保健センター
10月31日(月)	境采女公民館

受付時間

子宮がん検診 午後1時～2時

乳・甲状腺がん検診

マンモグラフィ 午前9時30分～11時、午後1時～2時
視触診 午後1時～2時

午前中にマンモグラフィを実施する人は、午後に視触診を行います。午後にマンモグラフィを実施する人は、同時に視触診を行います
マンモグラフィは一人当たりの撮影に時間がかかるため、人数が限られています。詳しくはお送りした個人通知をご覧ください

対象
子宮がん検診 20歳以上の女性
乳・甲状腺がん検診 40歳以上の偶数年齢の女性
年齢は平成18年3月31日現在

子宮がん、乳・甲状腺がん（併行）検診

期 日	会 場
10月14日(金)	境保健センター
10月20日(木)	境東公民館
10月24日(月)	境采女公民館
10月28日(金)	境剛志公民館

在です

対象年齢以外の人は申し込みをしても検診を受けられませんが、ご注意ください

内容

子宮がん検診 診察・子宮頸部細胞診
乳がん検診 マンモグラフィと視触診

一方だけの受診はできません
甲状腺がん検診 視触診
受診料
子宮がん検診 500円
乳・甲状腺がん検診 1,000円

70歳以上、市民税非課税世帯、生活保護世帯の人は無料です
問い合わせ 各保健センター

胃・大腸・前立腺がん 集団検診

胃・大腸がん集団検診をはがきで申し込んだ人に、事前に問診票などを郵送しました。受診するときは、郵送された受診券と問診票を必ずお持ちください。

前立腺がん検診を希望する人は直接会場へお越しください。

期日 10月5日(水)・6日(木)・7日(金)・12日(水)・13日(木)・17日(月)・18日

(火)・19日(水)・20日(木)・21日(金)・22日(土)

受付時間 午前8時～10時
会場 あすま保健センター

対象

胃・大腸がん検診 40歳以上の男女
前立腺がん検診 50歳以上

84歳以下の男性
内容
胃がん検診 空腹で受診しバリウムを飲んでレントゲン撮影をします
大腸がん検診 事前に配布した採便セットで2日分の便をとり、会場に提出します
前立腺がん検診 血液検査と問診

受診料
胃・大腸がん検診 各500円
70歳以上、市民税非課税世帯、生活保護世帯の人は無料です

前立腺がん検診 無料
問い合わせ 各保健センター

医師による健康相談

期日 10月7日(金)
受付時間 午後1時～2時
会場 健康管理センター
内容 医師のほか保健師・栄養士による生活相談など
問い合わせ 健康管理センター

講演会 自分らしくいきいきと暮らす ～高齢者の自立をめざして～

期日 10月3日(月)

時間 午後1時30分～3時30分

会場 文化会館

内容 いつまでも元気で自分らしく生きるスウェーデンや国内の高齢者の様子をビデオなどで紹介しながら、高齢者の自立を考えます

講師 大久保洋子さん(成蹊大学教授)

入場料 無料

問い合わせ 各保健センター

定期予防接種の日程表

種類	期 日	会 場	該当地区	該 当 児	受付時間
B C G	10月 4日(火)	境保健センター	境地区	平成17年6月生まれ および6か月未満で 未接種の乳児	午後1時～2時
	10月14日(金)	健康管理センター	旧伊勢崎市 あずま地区		
	10月19日(水)	赤堀保健福祉センター	赤堀地区		

定期・時間・会場 左表のとおり
対象 接種当日に満3か月以上6か月未満の乳児
平成17年度から6か月未満の乳児になりました
接種方法 経皮接種で腕にワクチンを滴下し、管針で2か

定期予防接種
(B C G 接種)

所押しつきます(1回で終了)用意するもの 母子健康手帳・予診票(体温は会場で測ります)
問い合わせ 各保健センター

高齢者のための インフルエンザ予防接種

対象の人に予診票を郵送します。希望者は実施医療機関で1回接種できます。

実施期間 10月1日(土)から12月28日(水)まで
対象 市内に在住で接種当日に65歳以上の人

60歳以上65歳未満の人で、心臓・腎臓・呼吸器の機能、またはヒト免疫不全ウイルスによる免疫の機能に障害を有する人として厚生労働省で認められた人も対象になります。予診票を発行しますので、お問い合わせください
接種料 1,000円
生活保護世帯の人は無料です

問い合わせ 各保健センター

前立腺がん検診 (ミニ講話同時開催)

前立腺がんは男性特有のがんです。PSAという血液検査が早期発見に有効です。

機能訓練・いきいき教室

参加者募集



脳卒中などの原因により心身機能が低下した人で、病院などで治療を終了し、さらに心身機能の維持向上や仲間との交流により、社会参加をはかりたい人のための教室です。

期日 水曜日

ふくしプラザ休館日は除きます

原則として参加開始から1年間で終了です

時間 午後1時～3時

会場 ふくしプラザ

対象 市内に在住で脳卒中などにより心身機能低下のある40歳以上の人

内容 軽スポーツ・作業活動・レクリエーションなどを通じての仲間づくりと機能低下の防止

申し込み・問い合わせ 各保健センター

申し込みをした人には、問診票を郵送しますので、検診日にお持ちください。

また検診後に山本巧さん(群馬大学医学部泌尿器科医師)によるミニ講話を30分程度実施します。

期日・会場
健康管理センター 11月19日(土)
境保健センター 11月22日(火)

あずま保健センター 11月25日(金)
赤堀保健福祉センター 11月28日(月)

時間 午後1時～1時30分

健康管理センターは午前9時30分～10時

対象 市内に在住の大正10年4月2日から昭和31年4月1日までに生まれた男性

今年度、ひまわり健診・すこやか健診・人間ドック・職場健診などで、PSA検査を受けた人は除きます

検査内容 問診・血液検査(P
SA検査)

受診料 無料

申し込み・問い合わせ 10月3日(月)から21日(金)までに電話で各保健センター

健康講座 受講生募集

期日・時間・内容 右表の通り
 受付時間 午前9時～9時30分
 会場 健康管理センター
 当日は保育室を設けます
 対象 市内に在住の20～39歳の人
 原則全6回参加できる人
 定員 40人(先着順)
 参加料 500円(材料費など)
 申し込み・問い合わせ 10月3日(月)から
 直接または電話で健康管理センター

日 時	内 容	講 師
11月24日(木) 9:30～11:30	あなたの体はいま何歳? ～体力測定をしてみよう!～	境野恵美子さん (運動指導士)
12月19日(月) 9:30～11:30	あなたにとっての健康とは?(講話)	市保健師
平成18年 1月19日(木) 9:30～12:30	太りたくないあなたへ(講話・調理実習) ～気をつけよう!見えない糖分・脂肪分～	市栄養士
1月26日(木) 9:30～11:30	家族とともに成長する(講話) ～自分らしくいきいきと～	小野寺利津子さん (臨床心理士)
2月 1日(水) 9:30～12:30	バランスのとれた食事って?(講話・調理実習) ～主食・主菜・副菜をそろえよう～	市栄養士
2月10日(金) 9:30～11:30	より健康に、より素敵に(講話) ～わたしの健康は、家族の健康～	市保健師

こころの健康相談

期日・会場

ふくしプラザ 10月6日(木)

伊勢崎保健福祉事務所(公)

25(5066) 10月12日(水)

25(火)

あずま保健センター 10月

20日(木)

受付時間 午後2時～3時

予約制です、前日まで

にご連絡ください

内容 専門医による心の悩み

や不安、対人関係の悩みなど、

心の健康に関する相談

申し込み・問い合わせ それ

ぞれの会場へ

健康管理センターへ

おひさま発達相談

(乳幼児発達相談)

期日 10月7日(金)

時間 午前9時30分～11時30分

予約制です、前日まで

にご連絡ください

会場 境保健センター

相談内容 言葉が遅い、発達

がゆっくり、落ち着きがない、

お友だちと遊べない、しつけ

方が分からなくてしかってし

まっなど

申し込み・問い合わせ 境保
 健センター

赤ちゃん広場

期日・会場

赤堀保健福祉センター 10

月6日(木)

健康管理センター 10月20

日(木)

開放時間 午前9時～11時

内容 自由遊びと手遊び・読

み聞かせ・折り紙遊びなど

問い合わせ 健康管理センタ

ーまたは赤堀保健福祉センタ

離乳食講習会

期日・会場

あずま保健センター 10月

4日(火)

健康管理センター 10月11

日(火)

受付時間 午前9時30分～10

時

対象 4か月児健康診査が済

んだ乳児

内容 初期を中心とした手軽

なメニューの実習(おかゆ・

スープ・豆腐・魚料理)

用意するもの エプロン・お

んぶひも・母子健康手帳

申し込み・問い合わせ 健康
 管理センターまたはあずま保
 健センター

人権を考える 8

人権について

一緒に考えてみませんか

日本の社会には、いろいろ
 な人権問題があり、心な
 い言葉に傷つき、不当な差
 別やいわれのない差別に苦
 しんでいる人がいます。

市民一人一人が、人権や
 人権問題について正しく理
 解し、人権感覚や人権意識
 を培い、自ら実践すること
 が重要です。

そのために、教育委員会
 では、いろいろな研修会や
 講演会を開催しています。

自分も他人も差別されな
 い社会の実現を目指し、研
 修会などへの積極的な参加
 をお待ちしています。

地区別人権学習会

地区ごとに人権学習会を
 実施します。本年度は、殖
 蓮・三郷・宮郷・名和・赤
 堀・あずま・境の七地区で
 実施する予定です。「妹の
 幸せを願う兄」と「差別の
 厳しさを父から学ぶ中学生
 をテーマとした人権啓発ビ
 デオ『セピア色の風景』の

視聴をします。

今も差別が残っている現
 実を知り、身近にある差別
 を見逃さず、差別の解消に
 積極的に取り組むことの大切
 さや、世間にある矛盾と
 さまざまな人権について考
 えていきたいと思えます。
 開催日・時間・会場につ
 いては公民館よりなどで
 お知らせします。

集会所の人権問題学習講座

人権問題の早期解決を目
 指すとともに、人権が尊重
 される明るい地域づくりを
 推進するために、今井町集
 会所・道伝集会所・宮子町
 集会所・柴町集会所・連取
 町集会所・三室町集会所で
 は、人権問題学習講座を年
 間十二回実施しています。

このような一つ一つの取
 り組みを重ね、差別のない
 住みよい社会づくりに努め
 ていきたいと思えます。

(生涯学習課)

青春白書

9

ゴールをめざして(あずま南小学校)

あずまみなみ

東南イレブンとは、あずま南小学校のサッカー好きの児童たちで構成されたチームです。創部以来20年以上の歴史があり、部員は現在46人を数えます。練習を通じてサッカーの技術を高めるとともに、人間性も高めていくのがチームのモットーです。

矢内市長の激励を受けて臨んだ関東少年サッカー大会においては、参加24チーム中唯一単独小学校のチームでの参加という不利な条件にもかかわらず、優秀な成績を収めてきました。「サッカーが大好き」という児童たちは、今日も校庭で練習に励んでいます。



街かど 写真工房

まちかど シャシンこうぼう

9



「霧はれて」華蔵寺公園にて

撮影者 北爪幸夫さん(三和町)

応募方法 撮影者の住所・氏名・電話番号を記入し、サービス判を郵送またはデジカメで撮影した画像(200万画素以上)はメールでお送りください。

あて先 〒372-8501 今泉町二丁目410番地
市役所広報課「街かど写真工房」係
☑ kouhou@city.isesaki.lg.jp

編集後記

5年ぶりに自転車道で山道を走った。上り坂20キロ。タイムを競うものだったが、最近運動不足がみだつたため、自分の体力が5年前と変わらな
いかわりに確認のため挑戦した。なんとかペダルから足を離すことなくゴールできた。

後日、自転車で通勤したが平地のためかペダルが軽い。周りの風景も車の窓から見える景色とは違って風も気持ちいい。地球温暖化防止のためにも「地球温暖化防止のためにも」自転車の通勤もいいかも。(さ)

住民票・印鑑証明などの各種証明書 平日午後7時まで交付しています

場所 市民サービスセンター・宮子(アイオー信用金庫TBSハウジング支店2階)
時間 月～金曜日 = 午前9時～午後7時
土曜日 = 午前10時～午後6時
日曜日・祝日は休みます
業務内容 住民票、戸籍謄抄本、戸籍の附票、身分証明、印鑑証明などの証明書の交付
問い合わせ 市民サービスセンター・宮子
(☎20-7000)