

令和 8年度
当 初 予 算 (案) 概 要

「次の世代につなぐ
協働による まちづくり」実現予算



伊勢崎市

Isesaki City

当初予算（案）の骨子

本年度は、「日本一暑さに強いまち」を目指す取組や激甚化・頻発化する自然災害に対する更なる防災力強化の取組を進めるとともに、市民生活や地域経済への支援のほか、市民の皆さんと行政との協働によるまちづくり活動への支援もしっかりと行っていくことを念頭に置き、第3次伊勢崎市総合計画の将来ビジョンの実現に向け、「次の世代につなぐ 協働による まちづくり」実現予算としました。

歳入では、自主財源の根幹をなす市税収入において、賃上げによる給与所得の増加などの影響により個人市民税の増額を見込むほか、工場や倉庫の建設、新築家屋の増加等による固定資産税の増額を見込んでいます。また、国の地方財政計画において地方交付税や地方消費税交付金の増額が見込まれるほか、社会保障関係費の増加などに伴う財源として国庫・県支出金の増額を見込んでいます。

歳出では、「官民協働の推進」をはじめとして、「学校給食費の無償化」、集中豪雨などの自然災害に備えるための「防災・減災事業」、誰一人取り残さないための「多文化共生事業」、市民の命と健康を守るための「暑さ対策」の5つに重点的に取り組みつつ、総合計画に示した7つの「政策のゴール」達成に向けた各種事業を実施します。

令和8年度一般会計当初予算は、967億4,000万円、前年度比5.3%の増となり、平成17年1月の市町村合併以降、過去最大の予算規模となりました。

長期ビジョン (基本構想)

伊勢崎市将来ビジョン えがお咲く未来へ 持続可能な共生都市 いせさき

7つの「政策」と「政策のゴール」

1 子育て・教育政策
【ゴール】
未来の担い手が育ち、
全ての人が成長し続けられるまち

2 健康・福祉政策
【ゴール】
誰もが健康で
互いに支え合いながら
生き生きと暮らせるまち

3 産業・観光・文化政策
【ゴール】
経済の好循環が生まれ、
活気にあふれ人が集えるまち

4 まちづくり政策
【ゴール】
住環境と自然環境が調和した、
心地良い空間で暮らせるまち

5 安心安全政策
【ゴール】
1人ひとりが日頃から安全を意識し、
安心して暮らせるまち

6 環境政策
【ゴール】
あらゆる活動で環境に配慮し、
1人ひとりが脱炭素社会や循環型社会の実現に向けて行動できるまち

「7 共生・共創・行財政政策」は、他の6つの政策を下支えするものとして位置付ける

7 共生・共創・行財政政策
【ゴール】 互いに認め合い、共に創る、未来に向かって持続発展できるまち

目 次

I. 令和8年度当初予算額	1
II. 一般会計当初予算	
1. 歳入予算の概要	2
2. 歳出予算の概要（目的別）	3
3. 歳出予算の概要（性質別）	4
III. 市債	
1. 市債の現在高	5
2. 一般会計の市債	5
IV. 基金現在高	6
V. 特に力を入れる事業	7
VI. 7つの政策	
1. 子育て・教育政策	10
2. 健康・福祉政策	11
3. 産業・観光・文化政策	12
4. まちづくり政策	13
5. 安心安全政策	14
6. 環境政策	15
7. 共生・共創・行財政政策	17
VII. 一般会計 主要事業一覧	18
VIII. 特別会計・企業会計 主要事業一覧	30
IX. 議会の議決に付すべき契約及び財産の取得又は処分	32
X. 入湯税、都市計画税の充当状況	33
XI. 引上げ分の地方消費税交付金（社会保障財源化分） が充てられる社会保障施策に要する経費	34



I. 令和8年度当初予算額

◆一般会計当初予算額	967億4,000万円	(対前年度比	+	5.3%)
◆特別会計当初予算額	690億6,646万円	(対前年度比	+	2.6%)
◆企業会計当初予算額	373億1,065万円	(対前年度比	+	2.9%)



《会計区分別予算》

(単位：千円)

会計区分	令和8年度 当初予算額	令和7年度 当初予算額	増減額	増減率
一般会計	96,740,000	91,910,000	4,830,000	5.3%
特別会計	69,066,464	67,290,658	1,775,806	2.6%
小型自動車競走事業費	28,110,401	26,185,717	1,924,684	7.4%
国民健康保険	18,349,841	19,284,168	△ 934,327	△ 4.8%
後期高齢者医療	3,744,171	3,208,949	535,222	16.7%
介護保険	18,862,051	18,611,824	250,227	1.3%
企業会計	37,310,650	36,249,298	1,061,352	2.9%
水道事業	8,571,881	7,919,772	652,109	8.2%
公共下水道事業	6,151,401	6,259,724	△ 108,323	△ 1.7%
農業集落排水事業	650,157	644,469	5,688	0.9%
特定地域生活排水処理事業	35,016	31,023	3,993	12.9%
病院事業	21,902,195	21,394,310	507,885	2.4%
合 計	203,117,114	195,449,956	7,667,158	3.9%

※企業会計の予算額は、収益的支出及び資本的支出の予算額の合計です。

会計区分別 当初予算額推移

(単位：百万円)

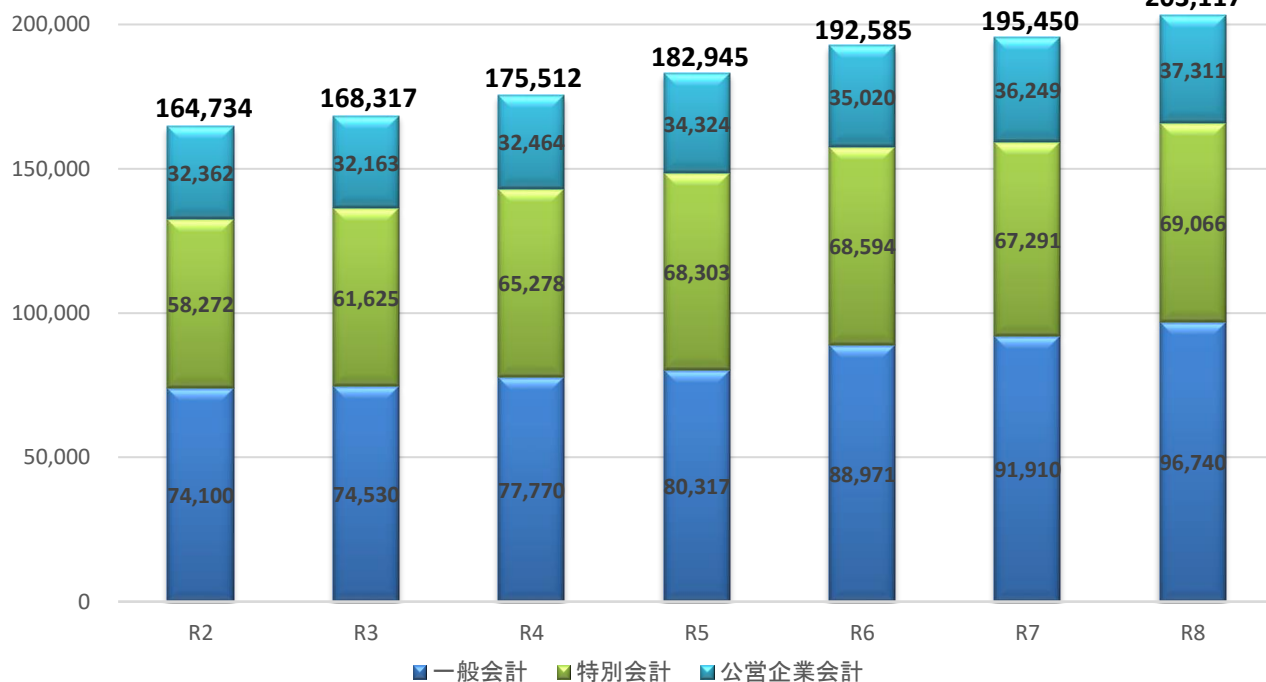

※百万円未満の端数調整の関係上、合計額と内訳額の計が一致しない場合があります。

Ⅱ．一般会計当初予算

1．歳入予算の概要

(単位：千円)

歳入科目		令和8年度		令和7年度		増減額	増減率
		予算額	構成比	予算額	構成比		
1	市税	34,013,406	35.2%	33,055,627	36.0%	957,779	2.9%
2	地方譲与税	776,248	0.8%	772,857	0.9%	3,391	0.4%
3	利子割交付金	60,000	0.1%	20,000	0.0%	40,000	200.0%
4	配当割交付金	290,000	0.3%	210,000	0.2%	80,000	38.1%
5	株式等譲渡所得割交付金	420,000	0.4%	360,000	0.4%	60,000	16.7%
6	法人事業税交付金	750,000	0.8%	710,000	0.8%	40,000	5.6%
7	地方消費税交付金	6,700,000	6.9%	5,900,000	6.4%	800,000	13.6%
8	環境性能割交付金	1	0.0%	150,000	0.2%	△ 149,999	△100.0%
9	地方特例交付金	472,000	0.5%	304,200	0.3%	167,800	55.2%
10	地方交付税	9,200,000	9.5%	8,300,000	9.0%	900,000	10.8%
11	交通安全対策特別交付金	32,728	0.0%	30,643	0.0%	2,085	6.8%
12	分担金及び負担金	418,399	0.4%	426,503	0.5%	△ 8,104	△1.9%
13	使用料及び手数料	953,405	1.0%	951,597	1.1%	1,808	0.2%
14	国庫支出金	17,943,084	18.5%	17,216,930	18.7%	726,154	4.2%
15	県支出金	8,620,795	8.9%	7,330,865	8.0%	1,289,930	17.6%
16	財産収入	116,260	0.1%	136,813	0.1%	△ 20,553	△15.0%
17	寄附金	353,015	0.4%	253,015	0.3%	100,000	39.5%
18	繰入金	5,387,826	5.6%	5,639,982	6.1%	△ 252,156	△4.5%
19	繰越金	400,000	0.4%	400,000	0.4%	-	-
20	諸収入	5,431,833	5.6%	4,251,868	4.6%	1,179,965	27.8%
21	市債	4,401,000	4.6%	5,489,100	6.0%	△ 1,088,100	△19.8%
合 計		96,740,000	100.0%	91,910,000	100.0%	4,830,000	5.3%

〔歳入の状況〕

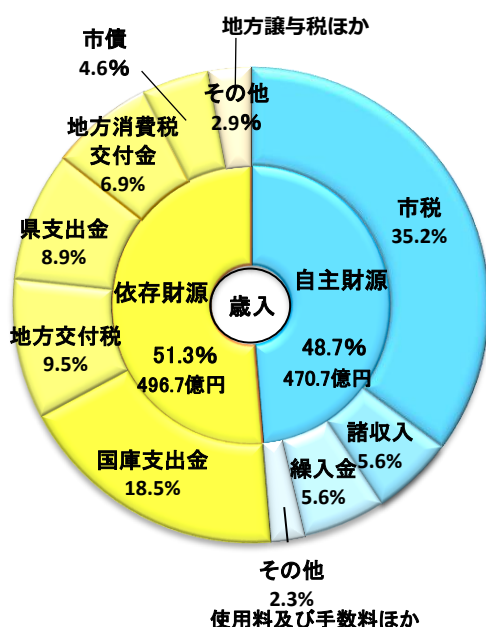

- ◆市税は、賃上げに伴う個人市民税の増額や、工場・倉庫・新築家屋の増加等による固定資産税の増額を見込んでいます。
- ◆地方消費税交付金及び地方交付税は、国の地方財政計画において前年度を上回る額が確保される見通しのため、増額となります。
- ◆国庫支出金は、就学前教育・保育施設整備交付金、障害者自立支援給付費負担金、障害児入所給付費等負担金などが増額となります。
- ◆県支出金は、学校給食費の無償化に伴い、新たな交付金が交付されることなどにより、増額となります。
- ◆諸収入は、I S E C Aを活用した事業の実施に伴い、電子地域通貨地域ポイント収入や電子地域通貨利用者入金収入が増額となります。
- ◆市債は、小学校体育館空調設備整備事業などの事業が完了したことに伴い、減額となります。
- ◆自主財源の割合は48.7%となり、対前年度比で0.4ポイント減少します。

2. 歳出予算の概要（目的別）

（単位：千円）

目的別区分		令和8年度		令和7年度		増減額	増減率
		予算額	構成比	予算額	構成比		
1	議会費	463,969	0.5%	452,649	0.5%	11,320	2.5%
2	総務費	7,658,497	7.9%	8,962,973	9.8%	△ 1,304,476	△ 14.6%
3	民生費	41,368,970	42.8%	38,424,490	41.8%	2,944,480	7.7%
4	衛生費	8,214,088	8.5%	7,922,112	8.6%	291,976	3.7%
5	労働費	240,411	0.2%	538,916	0.6%	△ 298,505	△ 55.4%
6	農林水産業費	1,395,748	1.4%	1,215,615	1.3%	180,133	14.8%
7	商工費	4,808,608	5.0%	2,065,391	2.2%	2,743,217	132.8%
8	土木費	9,305,164	9.6%	9,019,268	9.8%	285,896	3.2%
9	消防費	3,414,481	3.5%	3,311,521	3.6%	102,960	3.1%
10	教育費	12,300,157	12.7%	12,622,841	13.7%	△ 322,684	△ 2.6%
11	災害復旧費	200	0.0%	200	0.0%	-	-
12	公債費	7,419,707	7.7%	7,224,024	7.9%	195,683	2.7%
13	予備費	150,000	0.2%	150,000	0.2%	-	-
合 計		96,740,000	100.0%	91,910,000	100.0%	4,830,000	5.3%

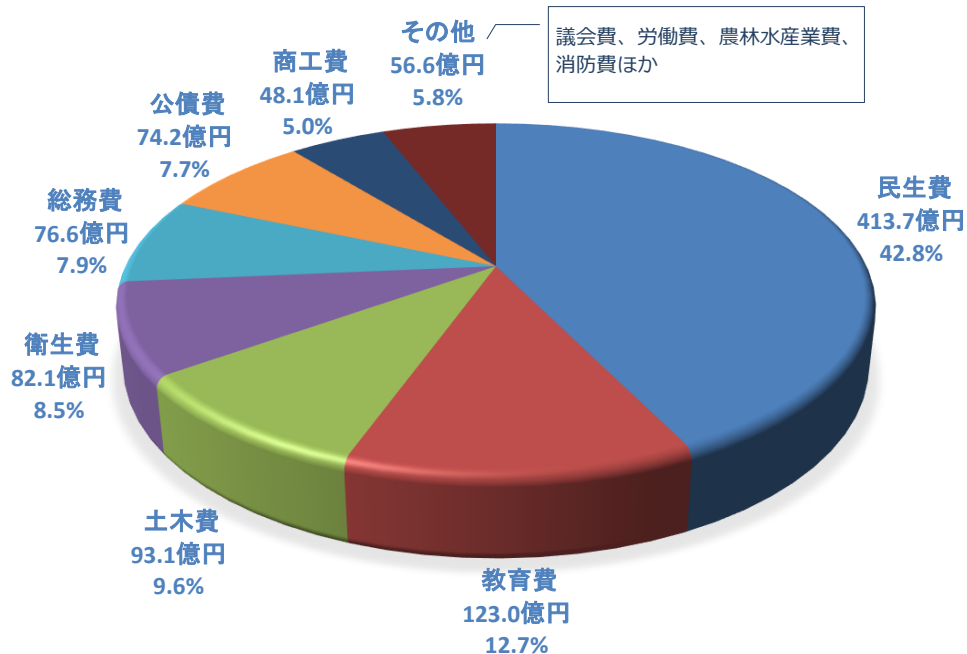

- ◆総務費は、人件費などが増額となりますが、電子地域通貨事業（商工費に移動）などが減額となります。
- ◆民生費は、自立支援給付事業、民間保育所施設整備事業、障害児福祉給付事業などが増額となります。
- ◆衛生費は、保健センター整備事業などが減額となりますが、ごみ処理施設維持管理事業や感染症予防事業などが増額となります。
- ◆農林水産業費は、水田農業推進対策事業や小規模農村整備事業などが増額となります。
- ◆商工費は、電子地域通貨事業（総務費から移動）などが増額となります。
- ◆土木費は、治水対策事業や市道（伊）9-530号線道路整備事業などが減額となりますが、駅周辺第一土地区画整理事業や公園維持管理事業などが増額となります。
- ◆消防費は、人件費や非常備消防施設整備事業などが増額となります。
- ◆教育費は、小学校施設照明LED化事業などが増額となりますが、小学校体育館空調設備整備事業や小学校施設長寿命化改修事業などが減額となります。

3. 歳出予算の概要（性質別）

（単位：千円）

性 質 別 区 分		令和8年度		令和7年度		増減額	増減率
		予算額	構成比	予算額	構成比		
義務的経費	人件費	15,749,897	16.3%	14,748,742	16.0%	1,001,155	6.8%
	扶助費	27,847,958	28.8%	26,519,536	28.9%	1,328,422	5.0%
	公債費	7,419,707	7.6%	7,224,024	7.9%	195,683	2.7%
	小 計	51,017,562	52.7%	48,492,302	52.8%	2,525,260	5.2%
消費的経費	物件費	17,419,428	18.0%	16,369,450	17.8%	1,049,978	6.4%
	維持補修費	1,244,489	1.3%	1,252,203	1.4%	△ 7,714	△ 0.6%
	補助費等	7,984,349	8.2%	6,536,736	7.1%	1,447,613	22.1%
	小 計	26,648,266	27.5%	24,158,389	26.3%	2,489,877	10.3%
投資的経費	普通建設事業費	9,832,981	10.2%	10,202,712	11.1%	△ 369,731	△ 3.6%
	災害復旧事業費	200	0.0%	200	0.0%	-	-
	小 計	9,833,181	10.2%	10,202,912	11.1%	△ 369,731	△ 3.6%
その他	貸付金	818,063	0.9%	801,962	0.9%	16,101	2.0%
	繰出金	7,282,370	7.5%	7,213,490	7.8%	68,880	1.0%
	予備費・その他	1,140,558	1.2%	1,040,945	1.1%	99,613	9.6%
合 計		96,740,000	100%	91,910,000	100%	4,830,000	5.3%

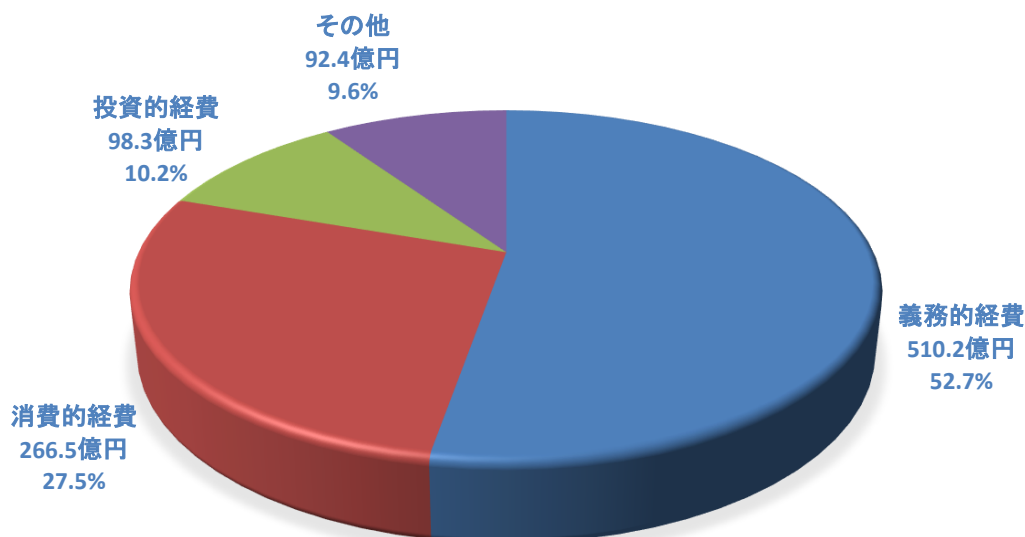

<義務的経費>

- ◆人件費は、人事院勧告による給与改定や定年退職者数の増加などにより増額となります。
- ◆扶助費は、介護給付費・訓練等給付費、障害児通所給付費、生活保護扶助費などが増額となります。
- ◆公債費は、令和4年度臨時財政対策債の元金などの償還開始に伴い増額となります。

<消費的経費>

- ◆物件費は、都市公園管理業務委託料や予防接種委託料などが増額となります。
- ◆補助費等は、ISECAを活用した事業の実施に伴う電子地域通貨登録事業者交付金の増などにより増額となります。

<投資的経費>

- ◆普通建設事業費は、民間保育施設の改修支援として保育所等緊急整備事業費補助金が増額となるほか、伊勢崎駅周辺土地区画整理事業を継続して実施する一方、小学校体育館空調設備整備事業が完了することにより減額となります。

<その他経費>

- ◆繰出金は、後期高齢者医療特別会計繰出金などが増額となります。

Ⅲ. 市 債

1. 市債の現在高

(単位：千円)

会 計 区 分	令和8年度末 (見込み)	令和7年度末 (見込み)	増減額
一般会計	58,591,163	61,376,748	△ 2,785,585
企業会計	34,478,426	34,758,862	△ 280,436
水道事業	12,658,068	12,495,111	162,957
公共下水道事業	18,878,432	18,468,493	409,939
農業集落排水事業	1,379,834	1,487,312	△ 107,478
特定地域生活排水処理事業	37,220	31,250	5,970
病院事業	1,524,872	2,276,696	△ 751,824
合 計	93,069,589	96,135,610	△ 3,066,021

※千円未満の端数調整の関係上、合計額と内訳額の計が一致しない場合があります。

2. 一般会計の市債

市債発行額の推移について

市債発行額は令和元年度をピークに増減を繰り返してきましたが、令和7年度は学校体育館等空調設備整備事業等への発行により増加しました。令和8年度は、一般会計において44億1百万円の発行を予定しています。

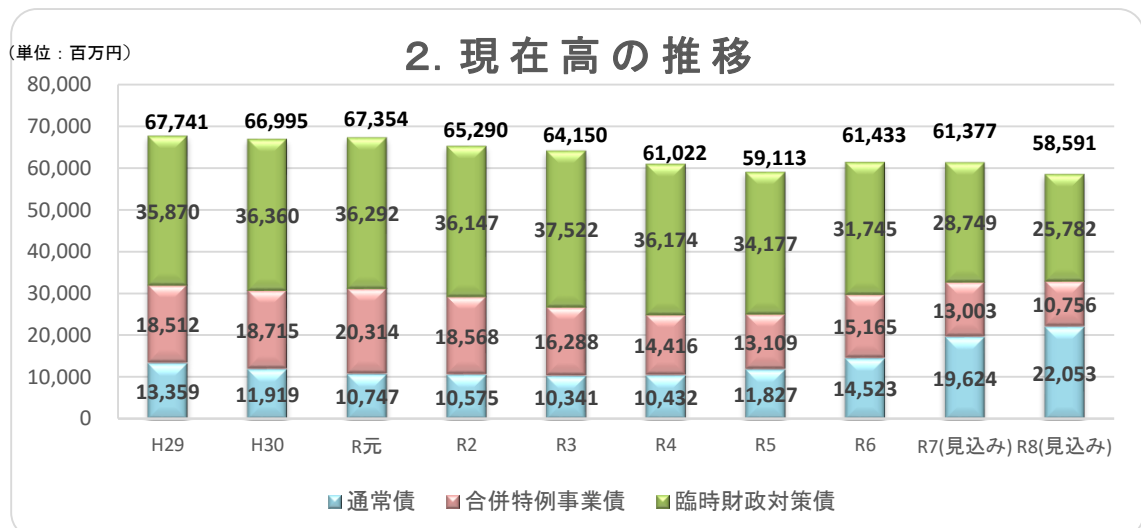
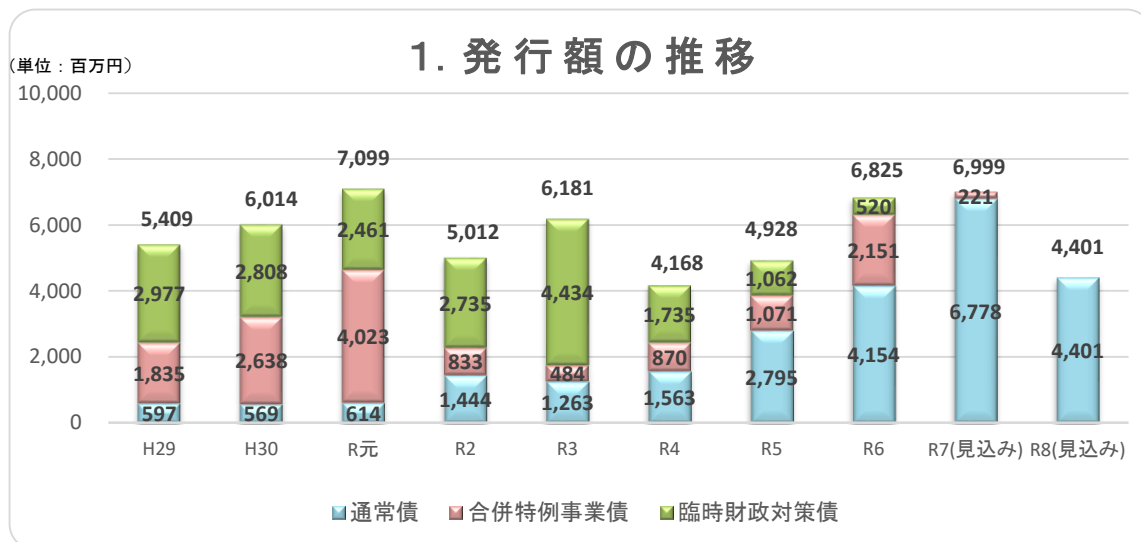

※百万円未満の端数調整の関係上、合計額と内訳額の計が一致しない場合があります。

Ⅳ. 基金現在高

《一般会計》

(単位：千円)

基金名	令和8年度末 (見込み) 当初予算編成時点	令和7年度末 (見込み) 当初予算編成時点	増減額
財政調整基金	2,816,091	3,705,797	△ 889,706
減債基金	1,166,523	1,343,592	△ 177,069
その他特定目的基金	3,973,576	4,935,109	△ 961,533
都市環境整備基金	1,447,560	2,031,615	△ 584,055
福祉事業基金	83,366	76,250	7,116
交通遺児入学・卒業祝金支給基金	23,955	23,695	260
奨学資金基金	115,663	121,133	△ 5,470
市民のもり等建設基金	60,024	59,712	312
図書館図書資料整備基金	10,000	10,000	-
華蔵寺公園遊園地施設整備事業基金	6,142	5,128	1,014
観光振興基金	12,284	13,664	△ 1,380
公共施設整備基金	1,962,825	2,255,409	△ 292,584
学校教育振興基金	164,976	126,047	38,929
グローバル人材育成奨励基金	21,020	23,767	△ 2,747
田島弥平旧宅活用基金	3,411	7,280	△ 3,869
石川泰三教育みらい基金	45,841	46,250	△ 409
森林環境譲与税基金	16,427	58,054	△ 41,627
企業版ふるさと寄附金基金	6	4	2
電子地域通貨基金	76	77,101	△ 77,025
小計	7,956,190	9,984,499	△ 2,028,309
定額運用基金	2,433,778	2,433,778	-
土地開発基金	2,200,000	2,200,000	-
美術品等取得基金	233,778	233,778	-
合計	10,389,968	12,418,277	△ 2,028,309

《特別会計》

(単位：千円)

基金名	令和8年度末 (見込み) 当初予算編成時点	令和7年度末 (見込み) 当初予算編成時点	増減額
小型自動車競走事業運営基金	123,466	21,678	101,788
国民健康保険基金	433,382	458,060	△ 24,678
介護保険介護給付費準備基金	842,230	966,241	△ 124,011
合計	1,399,078	1,445,979	△ 46,901

※千円未満の端数調整の関係上、合計額と内訳額の計が一致しない場合があります。

令和8年度における主な基金の使いみち

- ◆財政調整基金は、財源の調整のため、不足分を取り崩します。
- ◆都市環境整備基金は、駅周辺の土地区画整理事業などに充てるため、取り崩します。
- ◆公共施設整備基金は、高齢者福祉施設等改修事業やごみ処理施設維持管理事業などに充てるため、取り崩します。
- ◆小型自動車競走事業運営基金は、一般会計へ繰り出して、小中学校のICT教育、施設整備などに充てるため、取り崩します。

V. 特に力を入れる事業

官民協働の推進 193,593千円

市民と行政との協働による公益活動やまちづくり活動を促進します。

<事業内容>

- ・市民団体等が行う、地域の活性化や住民交流を推進する活動を支援
- ・若者の主体的な活動を支援
- ・まちなかのにぎわい創出を目指す活動を支援
- ・中心市街地にぎわい創出拠点整備事業の推進



学校給食費の無償化 1,139,638千円

伊勢崎の未来を担う子供たちの成長を安定的に支えていくため、学校給食費を無償化します。

<事業内容>

- ・小中学生の学校給食費を無償化
- ・学校給食を食べていない小中学生の給食費相当額を助成



防災・減災事業

746,845千円

激甚化・頻発化している様々な自然災害に備えるための事業を実施します。

<事業内容>

- ・ 浸水被害などの水害を防止するため、排水設備を改修
- ・ 老朽化した防災倉庫を更新
- ・ 各防災倉庫に電動熱圧着式簡易トイレを配備
- ・ 公共施設の空調設備を整備



多文化共生事業

162,552千円

誰一人取り残さないための多文化共生をさらに推進し、日本人、外国人がお互いに理解し協力しあい、また誰もが活躍し、分け隔てなく生活者として安心安全に生活できる持続可能なまちづくりを目指します。

<事業内容>

- ・ 多言語通訳が可能なタブレット端末などを窓口に配備
- ・ 三者間通訳が可能なコールセンターを開設
- ・ 各支所及び公民館に貸出用のハンディ型翻訳機を配備
- ・ 外国籍児童生徒に対する教育支援
- ・ 多文化共生フェスタの開催



暑さ対策 1,447,742千円

危険な暑さから市民の皆さんの命や健康を守るため、公共施設の空調設備の整備や空調服・夏季労務単価の導入など、暑さに負けない取組を推進します。

<事業内容>

- ・公共施設の空調設備を整備（再掲）
- ・空調服・夏季労務単価の導入
- ・みどりの基本計画を改定
- ・温室効果ガスの削減を推進



令和7年度は、国内観測史上最高気温となる41.8度を記録する中、伊勢崎駅前のミスト装置延長工事や小学校体育館の空調設備整備などの暑さ対策を講じてきました。

今後も「日本一暑さに強いまち」を目指して、各種の取組を推進していきます！



Ⅵ. 7つの政策

★・・・新規事業 ☆・・・拡充事業

※令和8年度から所管課が変わる事業については、
() 書きで新所管課名を併記しています。

1. 子育て・教育政策

不妊治療費助成金・不育治療費助成金

29,500千円

【保健センター】

妊娠出産を望む夫婦の経済的負担を軽減させるため、不妊治療費助成金・不育治療費助成金を交付します。



こども家庭センターの運営

191,654千円

【こども家庭センター】

妊娠婦や子育て家庭に対して、関係機関と連携しながら、母子保健と児童福祉が一体となって切れ目のない包括的な支援を実施します。



民間保育施設の整備

963,344千円

【こども保育課】

伊勢崎の未来を担う子供たちのため、園舎の建替など保育環境の充実及びサービスの向上を図るための整備を行う法人に対し、費用の一部を補助します。



★多様な教育的ニーズに応える公立幼稚園教育の推進

37,962千円

【教育部総務課・学校教育課】

保育需要の増加に対応するため、公立幼稚園の預かり保育時間を拡充するとともに、全ての園児の多様な教育的ニーズに応えるため支援員等を増員し、子育て支援の充実を図ります。

＜預かり保育時間の拡充＞

(変更前)

(変更後)

教育時間前 実施なし ⇒ 8時～9時

教育時間後 14時～17時 ⇒ 14時～18時



★学校給食費の無償化

1,139,638千円

【健康給食課】

伊勢崎の未来を担う子供たちの成長を安定的に支えていくため、小中学生の学校給食費を無償化します。また、学校給食を食べていない小中学生への給食費相当額を助成します。

〈無償化に係る費用〉

- ・賄材料費 1,086,452
- ・学校給食費助成金 53,186



『新伊勢崎市史』の刊行

8,100千円

【図書館課】

『新伊勢崎市史』の刊行物として、「享和以来新聞記」と「東地区民俗調査報告書」を刊行します。



2. 健康・福祉政策

★国民スポーツ大会準備事業

208,000千円

【スポーツ振興課】

令和11年に群馬県で開催される第83回国民スポーツ大会・第28回全国障害者スポーツ大会（本市は、卓球、バレーボール、ソフトボール及び軟式野球の会場地に決定）に向け、実行委員会の設立・運営及び競技施設の整備・改修等を行います。

第83回国民スポーツ大会・第28回全国障害者スポーツ大会
湯けむり国スポ・全スポ
ぐんま2029
83rd JAPAN GAMES
28th National Sports Festival
for People with a Disability

★会場型子どもの学習・生活支援

6,600千円

【社会福祉課】

公民館などの公共施設を会場として、生活困窮世帯などの中学生を対象に学習支援や進路相談などの生活相談を行います。



★移動支援事業の拡充

64,668千円

【障害福祉課】

外出が困難な障害者が利用する移動支援事業の要件を緩和し、障害者施設などへの通所でも利用できるようにすることにより、障害者の自立と社会参加を促進します。



★補聴器及び防犯カメラ等の購入を補助

4,500千円

【高齢政策課】

高齢者の聴力の低下を改善し、コミュニケーション手段の確保や認知症の予防を図るため、補聴器の購入費を補助します。また、高齢者に対する犯罪の発生を抑止し、住み慣れた地域の安全と安心を確保するため、防犯カメラ等の購入費を補助します。



3. 産業・観光・文化政策

★デジタルクリエイティブ人材育成事業

21,173千円

【事務管理課】
（商工労働課）

群馬県が令和7年に開設した「TUMO Gunma」のサテライト施設となる「TUMO BOX」を令和9年度にかけて整備します。プログラミングやアニメーション等の国際的に評価の高い教育プログラムを通じ、将来各分野で活躍するデジタルクリエイティブ人材の育成を目指します。



電子地域通貨事業

3,179,208千円

【事務管理課】
（商工労働課）

市内経済の活性化及び経済循環の推進などを目的として、令和8年度も引き続き、市の給付事業やイベントの参加特典としてのポイント付与など、多分野での活用を進めます。



★利根川坂東大橋花火大会

30,000千円

【文化観光課】

坂東大橋上流を打上場所として、本庄市と合同で花火大会を開催します。

＜開催日＞10月10日（土）（予定）

＜打上場所＞八斗島ちびっこ広場周辺河川敷（八斗島町）



認定農業者及び認定新規就農者が経営発展のために必要な農機具等の購入費用を補助します。



4. まちづくり政策

中心市街地にぎわい創出拠点整備事業

82,662千円 【事務管理課】（公共施設マネジメント推進課）

伊勢崎駅前広場及び保健センターに加え、中心市街地におけるにぎわい創出の第3の核として、伊勢崎織物協同組合の土地を活用し、にぎわい創出拠点の整備を進めます。

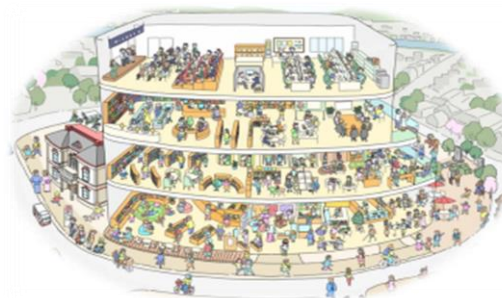

まちづくり推進事業

56,318千円

【商工労働課】

伊勢崎駅周辺の公共空間を活用しながら各種イベントを実施するとともに、民間のまちづくり団体等が主体的に行う地域課題の解決に向けた活動を支援し、まちなか地域おこし協力隊とも連携しながら、まちなかのにぎわいを創出し経済活動の活性化を図ります。



幹線道路整備事業

459,400千円

【道路整備課】

日常生活の安全性・利便性の向上や快適な生活環境の確保、地域の活力創出のため幹線道路等を整備します。通学路等の安全確保や、交流・物流の拡大を目的としたバイパス整備を計画的に進めることで、交通ネットワークの強化を図ります。



★3D都市モデル「PLATEAU」の整備

90,000千円

【都市計画課】

将来の都市づくりに向けた課題解決と政策の検討・立案を推進するため、3D都市モデルの整備・活用、オープンデータ化を行う「Project PLATEAU（プラトー）」を導入し、土地利用の誘導方針の検討や浸水被害の可視化など、デジタル技術の活用によるまちづくりDXを推進します。



(国土交通省HPより)

★ドッグランの社会実験

11,200千円

【公園緑地課】

ドッグランの設置に向けて、利用実態の把握、安全面、マナー等の検証のため、波志江沼環境ふれあい公園内で社会実験を行います。



5. 安心安全政策

防犯カメラの整備

26,948千円

【安心安全課】

犯罪の未然防止、地域社会の安全と安心を確保するため、防犯カメラの整備を引き続き実施します。

＜内容＞

新規設置 25基

機器更新 40基



★防災倉庫の更新

4,510千円

【安心安全課】

市内29か所の防災倉庫のうち老朽化した2か所を更新します。

＜更新箇所＞

- ・北公民館
- ・殖蓮公民館



★防災倉庫に電動熱圧着式簡易トイレを配備

23,162千円

【安心安全課】

災害時における衛生環境の維持及び被災者の心身の健康を守るため、市内29か所の防災倉庫に電動熱圧着式簡易トイレを配備します。



治水対策事業

156,220千円

【治水課】

台風の影響などによる集中豪雨が発生した際に、道路冠水や家屋の浸水被害などの水害を防止するため、排水路の改修や防護柵等の整備を進めます。



消防・救急体制の充実

229,400千円

【警防課・救急課】

頻発する災害に迅速・的確に対応するため、災害対応特殊水槽付消防ポンプ自動車2台を更新します。また、高規格救急自動車及び災害対応特殊救急自動車を更新し、救急救命体制の安定化を図ります。



6. 環境政策

★自然共生サイト認定に向けた環境調査の実施

5,000千円

【環境政策課】

国が目標としている2030年までに陸と海の30%以上を健全な生態系として保全する「30 by 30（サーティ・バイ・サーティ）」の達成のため、自然共生サイトの認定に向けて生物多様性の保全等に関する環境調査を実施します。



★環境まちづくり推進補助金

5,060千円

【環境政策課】

環境に配慮したまちづくりを進めるため、環境まちづくり推進補助金を拡充し、環境活動に自主的に取り組む企業や団体への補助金に加え、グリーンカーテンの設置や植栽など会議所の環境保全活動に取り組む行政区に補助金を交付します。



家庭用脱炭素化設備の導入を補助

25,110千円

【GX推進課】

GXの推進を図るため、伊勢崎市地球温暖化対策実行計画における温室効果ガス排出量削減に向け、引き続き家庭用の太陽光発電設備及び蓄電池の導入に対し補助金を交付します。



★さくら再生プロジェクト事業

39,160千円

【GX推進課】

行政区の会議所及び集会所または町内行事等で地域住民が利用する寺社等の民有地内にあるクビアカツヤカミキリによる被害樹木を伐採し、倒木の危険回避、特定外来生物の防除対策を図ります。伐採後は桜苗木の植樹を行います。



★小・中学校施設照明LED化事業

503,657千円

【教育施設課】

学校施設の照明設備をLED化することで性能を向上させ、子供たちのより学習しやすい環境を整備するとともに維持管理費用の軽減と省エネ化を推進します。

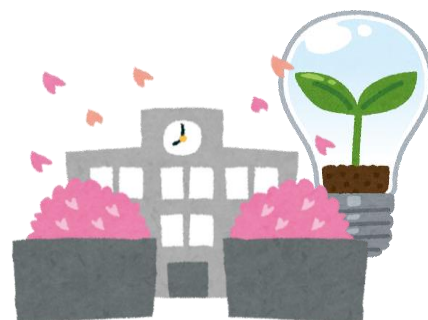

7. 共生・共創・行財政政策

★シティプロモーション事業

38,120千円

【企画調整課・広報課】
（広報プロモーション課）

市の認知度や魅力度の向上につなげ、人口流出を抑えるとともに、市へ訪れる人の流れを創出するために、市の特長を生かしたイベントの開催や魅力発信を行います。

- ・PRキャラクター「くわまる」の活用
- ・市公認テーマソング「綾」の普及を目的としたイベントの開催
- ・シティプロモーションについてのシンポジウム開催
- ・物販、チラシ配布などシティプロモーションキャンペーンの実施



★やりたいをカタチに支援事業補助金

5,000千円

【市民活動課】

多様な世代・企業・学校・市民団体が連携し、新たな価値を生み出す「多主体共創」を目指し、市民活動団体の継承と持続可能な共創社会の実現に取り組む活動を支援します。



★女性活躍職場環境づくり補助金

12,000千円

【人権課】

男女共同参画社会の実現及び女性が活躍できる地域づくりを推進するため、市内で事業を営む中小企業者等や個人事業主の方に対し、女性が活躍できる職場環境の整備費用を補助します。



★多文化共生社会形成事業

27,122千円

【多文化共生課】

多言語による行政サービス向上のため、多言語通訳が可能なタブレット端末などを各窓口に配備するとともに、電話における三者間通訳が可能なコールセンターを設置します。また、各支所及び公民館に貸出用のハンディ型通訳機を配備し、地域における多言語コミュニケーションを支援します。



VII. 一般会計 主要事業一覧

★…新規事業 ☆…拡充事業

※令和8年度から所管課が変わる事業については、所属名称欄に（ ）書きで新所管課名を記載

(単位：千円)

No.	所属名称	中事業名称	予算額	主な事業内容
1	行政課	市庁舎維持管理事業	278,771	・設計等業務委託料 11,066 (本庁舎北館給排水衛生設備改修工事設計業務委託)
2		地域行政対策事業	203,822	・コミュニティ助成事業補助金 5,000 (会議所・祭備品整備：殖連地区、豊受地区) ・魅力あるコミュニティ助成事業補助金 4,000 (会議所・祭備品整備：北地区、境地区)
3		区長会事務事業	5,028	★通信運搬費 858 (自治会・町内会運営システム利用代)
4		町内会議所建設費補助事業	6,720	・町内会議所建設費補助金 6,720 (改築：若葉町一区、波志江町三丁目区、連取本町区、上之宮町区、羽黒町区、五目牛町区、新地区)
5	管財課	財産管理事業	39,306	・除草等業務委託料 2,045 ・工事費 10,953 (旧曲沢会議所解体工事ほか)
6	管財課 (公共施設マネジメント推進課)	公共施設マネジメント推進事業	116,304	★公共施設マネジメントシステム構築委託料 9,295 (公共施設に係る費用や費用以外の部分も一元管理し、施設の集約再編のための基礎資料として活用するもの)
7	安心安全課	防犯対策事業	123,587	・防犯灯等整備・管理委託料 54,362 (防犯灯新規設置400基、防犯カメラ新規設置25基・機器更新40基)
8		地域防災事業	78,959	★【自助共助への意識向上のための講演会関連】 ・謝礼金 30 ・借上料 35 ・消耗品費 18,600 (★避難所用備蓄品代(避難所に指定されている学校に災害用備蓄品を配備)ほか) ・通信運搬費 11,228 (★防災アプリ2言語追加(中国・タガログ語)、★備蓄管理システム、★災害時情報管理システムほか) ・防災訓練実施委託料 1,779 (★災害図上訓練運営委託料ほか) ・想定浸水深標識板設置業務委託料 935 (★三郷、赤堀、東地区ほか) ★工事費 1,100 (避難場所標識板等設置工事) ・庁用・機械器具費 20,577 (★電動熱圧着式簡易トイレ(本体・手すり・DCケーブル・女性用ワンタッチテントセット)、★防災倉庫2か所更新ほか)
9	企画調整課 (経営企画課)	地域振興事業	1,729	★【境島村にぎわい創出ワークショップ関連】 ・記念品代 30 (ISECAポイント) ・食糧費 9 ・通信運搬費 9 ・境島村まちづくり推進業務委託料 624
10	企画調整課 (広報プロモーション課)	ふるさと寄附金事業	170,391	【ふるさと寄附金関連】 ・手数料 36,000 ・ふるさと寄附金業務委託料 133,854
11		シティプロモーション事業 ※No.19と事業統合	32,608	【PRキャラクター「くわまる」の活用関連】 ・消耗品費 4,830 ・修繕料 110 ・手数料 440 ★イベント委託料 2,357 ・デザイン製作業務委託料 154 ★【公認テーマソング「綾」コンテスト関連】 ・記念品代 100 (ISECAポイント) ・消耗品代 55 ・イベント委託料 3,349 【市に所縁のある作品とのコラボイベント関連】 ・消耗品費 165 ・通信運搬費 63 ・イベント委託料 20,361
12	企画調整課 (戦略推進課)	戦略推進事業	432	★【政策調整及び重要施策の推進関連】 ・普通旅費 90 ・特別旅費 79 ・消耗品費 60 ・通信運搬費 60 ・借上料 34 ・各種会議等出席負担金 109
13	事務管理課 (経営企画課)	行政DX推進事業	78,322	★書かない窓口システム住基連携改修委託 9,185 (書かない窓口システムの利便性向上) ★業務量調査委託料 10,989 (債務負担)

(単位：千円)

No.	所属名称	中事業名称	予算額	主な事業内容
14	事務管理課 (公共施設マネジメント推進課)	中心市街地にぎわい創出拠点整備事業	82,662	<ul style="list-style-type: none"> ・設計等業務委託料 34,793 (中心市街地にぎわい創出拠点既存建築物等解体工事設計業務委託ほか) ★建物等物件移転調査委託料 14,839 (伊勢崎織物会館の移転補償費等の調査を委託するもの) ★借上料 5,002 (埋蔵文化財試掘調査に伴い対象地を借上げるもの) ・工事費 21,747 (埋蔵文化財試掘調査に伴い既設舗装を撤去復旧するもの)
15	事務管理課 (商工労働課)	電子地域通貨事業	3,179,208	<ul style="list-style-type: none"> ・手数料 50,362 (チャージ手数料ほか) ★電子地域通貨事業委託料 5,412 (電子地域通貨登録事業者交付金精算業務委託) ・使用料 35,750 (システム使用料) ・電子地域通貨登録事業者交付金 3,086,403 (通常チャージ：マネー300,000千円、ポイント3,000千円 市民生活応援 I S E C A 50% プレミアムキャンペーン：マネー1,400,000千円、ポイント700,000千円 高齢者生活応援：ポイント550,000千円 行政ポイント：87,631千円ほか)
16		デジタルクリエイティブ人材育成事業	21,173	<ul style="list-style-type: none"> ★【TUMO BOX 関連】 ・設計等業務委託料 8,393 ・借上料 1,200 ・工事費 11,580 (債務負担)
17	情報政策課	基幹統計調査事業	10,800	★各種機関統計調査員・指導員報酬 9,168 (経済センサス活動調査)
18	広報課 (広報プロモーション課)	広報広聴事業	91,891	<ul style="list-style-type: none"> ★【広報協力店関連】 ・消耗品費 539 ・印刷製本費 143 ・通信運搬費 156
19		シティプロモーション事業 ※No. 11と事業統合	5,512	<ul style="list-style-type: none"> ★【シンポジウム開催関連】 ・謝礼金 100 ・記念品代 15 ・食糧費 6 ・印刷製本費 208 ・借上料 21 ★【シティプロモーションキャンペーン関連】 ・謝礼金 90 ・普通旅費 361 ・消耗品費 1,000 ・印刷製本費 352 ・市紹介動画制作委託料 3,300 (シティプロモーションを目的とした動画制作を委託するもの)
20	市民課	マイナンバーカード普及促進事業	115,108	<ul style="list-style-type: none"> ★マイナンバーカード交付補助業務委託料 73,920 (委託内容にマイナンバーカードの交付等の業務追加及び窓口数の追加) ・マイナンバーカード出張申請サポート業務委託料 30,822
21	市民活動課	市民活動推進事業	6,775	<ul style="list-style-type: none"> ★やりたいをカタチに支援事業補助金 5,000 (様々な市民団体が連携し新たな価値を生み出す「多主体共創」の活動を支援)
22	人権課	男女共同参画推進事業	13,964	<ul style="list-style-type: none"> ★女性活躍職場環境づくり補助金 12,000 (女性が活躍できる職場環境の整備費用を補助)
23	多文化共生課	多文化共生社会形成事業	27,122	<ul style="list-style-type: none"> ★消耗品費 797 (各支所及び公民館に行政区貸出用の翻訳機を配備) ★電話交換業務委託料 4,719 (三者間通訳が可能なコールセンターを開設) ★使用料 13,519 (多言語通訳が可能なタブレット端末などを窓口に配備)
24		多文化共生センター事業	2,991	<ul style="list-style-type: none"> 【多文化共生フェスタ関連】 ・消耗品費 10 ・印刷製本費 420 ・通信運搬費 40 ・傷害保険料 64 ・警備委託料 100 ・イベント委託料 671
25	環境政策課	環境対策事業	48,864	<ul style="list-style-type: none"> 【市民参加型生物調査関連】 ・記念品代 50 (I S E C A ポイント) ・印刷製本費 281 ・環境調査委託料 4,081 ★謝礼金 76 (生物多様性に関する講演会講師謝礼金ほか) ・記念品代 60 (★グリーンカーテンコンテスト応募者記念品 10 (I S E C A ポイント) ほか) ★環境調査委託料 5,000 (自然共生サイト認定に向けた環境調査の実施) ★環境まちづくり推進補助金 5,060 (補助メニューに会議所環境保全推進事業を追加。上限2万円×213か所) ★地域猫活動等支援補助金 400 (飼養管理費補助 上限20万円×2件)
26		いせさき聖苑維持管理事業	145,992	<ul style="list-style-type: none"> ・修繕料 20,497 ・設計等業務委託料 15,268 (いせさき聖苑トイレ設備等改修設計委託) ・工事費 6,897 (高圧電気設備更新工事)
27		さかい聖苑維持管理事業	89,874	<ul style="list-style-type: none"> ・工事費 31,097 (式場系統・外灯照明改修工事) ・庁用・機械器具費 1,615 (式場祭壇等の更新)

(単位：千円)

No.	所属名称	中事業名称	予算額	主な事業内容
28	G×推進課	家庭用脱炭素化設備導入補助事業	25,110	・家庭用脱炭素化設備導入補助金 25,000 (令和8年度よりI S E C Aポイントで交付)
29		水循環保全事業	1,375	★河川水質分析委託料 1,375 (水循環・雨水条例の制定に向け、生活排水に関する項目の水質調査を実施)
30		緑化推進事業	61,511	★【みどりの基本計画策定関連】 ・みどりの基本計画策定委員会委員報酬 203 ・通信運搬費 810 ・計画等策定業務委託料 14,278 ※債務負担行為を設定し、R9までの2か年で策定 ★外来生物対策業務委託料 39,160 (クビアカツヤカミキリ被害危険樹木伐採等業務委託)
31	資源循環課	再資源化推進事業	71,289	★町内資源回収奨励金 23,000 (奨励金の額を1kgあたり8円から9円に増額) ★集団回収奨励金 8,000 (奨励金の額を1kgあたり8円から9円に増額) ★生ごみ処理器購入費助成金 1,400 (ディスプレイの購入に対する助成金の上限額を2万円から5万円に引上げ)
32		浄化槽設置整備事業	91,420	★浄化槽整備事業費補助金 91,180 (宅内配管工事、転換設置時の単独処理浄化槽撤去工事等に対する補助額を3万円引き上げ:宅内配管30万円→33万円、単独撤去12万円→15万円)
33		ごみ処理事業	811,822	・一般廃棄物収集運搬業務委託料 653,114 (債務負担) ★ごみ処理広域化基本構想策定業務委託分担金 3,921 (4市1町が共同実施するごみ処理施設整備計画策定の分担金)
34		茂呂クリーンセンター維持管理事業	603,352	・消耗品費 35,000 (工業薬品代ほか) ・修繕料 36,713 (破砕装置修繕ほか) ・汚泥運搬委託料 26,000 (債務負担) ・汚泥処分委託料 64,000 (債務負担) ・工事費 221,708 (汚泥脱水設備更新工事ほか) ・車両購入費 3,644 ・し尿・浄化槽汚泥共同処理関係負担金 68,390 (★下水道広域化推進総合事業負担金 6,750 (し尿処理施設統合に伴う共同処理事業に係る経費の負担金)ほか) ※汚泥処分費負担金から名称変更
35		境クリーンセンター維持管理事業	315,784	・消耗品費 24,000 (工業薬品代ほか) ・修繕料 15,384 (焼却炉修繕ほか) ・借上料 165 (焼却灰運搬用車両リース) (債務負担) ・工事費 171,017 (焼却炉改修工事ほか)
36	清掃リサイクルセンター21	ごみ処理施設維持管理事業	1,768,080	・消耗品費 195,000 (工業薬品代ほか) ・修繕料 499,710 (焼却炉耐火物、共通系設備修繕ほか) ★ごみ処理施設長寿命化計画策定委託料 15,411 ・焼却灰運搬委託料 110,000 (焼却灰の一部を外部搬出することによる最終処分場の延命化) ★展開検査支援業務委託料 5,016 (持ち込まれたゴミを展開して検査) ・工事請負費 58,982 (電気室アルカリ蓄電池更新工事ほか)
37	年金医療課	国民年金事業	5,363	★電算システム改修委託料 2,772 (税制改正等による)
38		福祉医療費	1,986,070	・手数料 35,708 ・福祉医療費助成金 1,947,340 (子ども・高齢重度・重度心身・母子父子家庭の医療費助成)
39	健康づくり課	感染症予防事業	1,082,367	・予防接種委託料 1,056,095 ★【RS定期接種関連】 ・印刷製本費 347 ・通信運搬費 330 ・予防接種委託料 42,900 ・管外接種者補給金 990
40	保健センター	結核予防事業	25,984	・消耗品費 240 (日除けテントや空調ベスト等)

(単位: 千円)

No.	所属名称	中事業名称	予算額	主な事業内容
41	保健センター	疾病予防対策事業	391,035	<ul style="list-style-type: none"> ・がん検診委託料 282,858 ★基礎健康診査委託料 5,220 (非課税及び生活保護世帯の自己負担を免除) ★骨粗しょう症検診委託料 2,206 (対象者を現状の40歳、50歳、60歳の女性に加え、新たに45歳、55歳、65歳、70歳の女性を追加) ・がん患者ウィッグ等購入費助成金 2,750
42		健康づくり推進事業	8,656	<ul style="list-style-type: none"> ・消耗品費 11 (熱中症予防シェルター用ラベル) ・修繕料 100 (西部公園健康器具修繕料)
43		妊娠支援事業	29,591	<ul style="list-style-type: none"> ・不妊治療費助成金 28,500 ・不育症治療費助成金 1,000
44		子育て支援機能運営事業	57,265	<ul style="list-style-type: none"> ・子育て支援機能運営委託料 57,265
45		保健センター整備事業	37,994	<ul style="list-style-type: none"> ・設計等業務委託料 23,034 (あずま・境保健センター解体工事設計委託料ほか) ・工事費 14,960 (★駐車場増設外構工事)
46	スポーツ振興課	体育施設管理運営事業	406,175	<ul style="list-style-type: none"> ・修繕料 32,399 ・植木等手入れ業務委託料 100,000 ・借上料 13,789 (★市民体育館バスケットゴールリース料 6,312)
47		体育施設整備事業	139,067	<ul style="list-style-type: none"> ★設計等業務委託料 4,500 (あずま体育館空調設備設置工事設計業務委託) ・工事費 122,022 (★境武道館空調設備設置工事ほか) ・庁用・機械器具費 10,764 (市民体育館体操用マットほか)
48		国民スポーツ大会準備事業	208,000	<ul style="list-style-type: none"> ・修繕料 15,537 ・設計等業務委託料 41,703 (★第二市民体育館空調設備設置工事設計業務委託ほか) ・工事費 129,810 (市ソフトボール場ラパーフェンス外改修工事、市野球場スコアボード映像送出器更新工事ほか) ・庁用・機械器具費 20,000 (市民体育館外更衣室ロッカー)
49	社会福祉課	福祉管理運営事業	6,514	<ul style="list-style-type: none"> ★【再犯防止推進計画策定関連】 ・謝礼金 224 ・消耗品費 10 ・食糧費 8 ・通信運搬費 14
50		生活困窮者自立支援運営事業	20,935	<ul style="list-style-type: none"> ★子どもの学習・生活支援業務委託料 6,600
51		生活保護費	3,480,368	<ul style="list-style-type: none"> ・生活保護扶助費 3,480,368
52	子育て支援課	児童福祉対策事業	58,673	<ul style="list-style-type: none"> ★消耗品費 3,366 (新小学校1年生へ水筒を配付) ・児童福祉手当給付費 52,320 (障害児、交通遺児、母子・父子家庭等の保護者に対し、児童1人当たり月額2千円を支給) ・小学校入学準備金 2,750 (ひとり親家庭等で小学校入学予定児童のいる保護者に対し、児童1人当たり2万5千円を支給)
53		児童扶養手当給付事業	806,671	<ul style="list-style-type: none"> ・児童扶養手当給付費 805,702 (0～18歳の児童を養育するひとり親家庭等に支給)
54		児童手当給付事業	4,507,283	<ul style="list-style-type: none"> ・児童手当給付費 4,506,000 【支給月額】 0歳～3歳未満 第1・2子 15,000円 第3子以降 30,000円 3歳～高等学校修了前 第1・2子 10,000円 第3子以降 30,000円

(単位：千円)

No.	所属名称	中事業名称	予算額	主な事業内容
55	子育て支援課	児童厚生施設管理運営事業	390,780	<指定管理> ・ちびっこセンター管理委託料 250 ・児童センター管理運営委託料 58,378 ・境児センター管理運営委託料 35,256 ・赤堀児童館管理運営委託料 46,999 ・赤堀南児童館管理運営委託料 44,460 ・赤堀あさひ児童館管理運営委託料 42,458 ・さざんか児童館管理運営委託料 47,515 ・きく児童館管理運営委託料 44,967 ・あやめ児童館管理運営委託料 42,457 ・工事費 2,332 (あやめ児童館空調設備改修工事)
56		放課後児童健全育成事業	1,099,958	・公設民営放課後児童クラブ管理運営委託料 79,647 ・放課後児童健全育成事業委託料 949,279
57		子ども・子育て支援事業	5,680	【こども計画策定業務関連】 ・子ども・子育て会議委員報酬 780 ・記念品代 45 (I S E C Aポイント) ・消耗品費 24 ・通信運搬費 26 ・こども計画策定業務委託料 4,686
58		出産祝金支給事業	21,524	・出産祝金 21,500
59		母子家庭等支援事業	43,094	・母子家庭等対策総合支援事業補助金 43,016 (高等職業訓練促進給付金ほか)
60	こども家庭センター	こども発達支援センター管理運営事業	54,955	・親子通園事業委託 24,385 ・発達相談事業委託料 24,552
61		こども家庭センター事業 (児童福祉)	12,938	・子育て世帯訪問支援事業委託料 1,319 ・子育て短期支援事業委託料 1,215
62		こども家庭センター事業 (母子保健)	178,716	・産後ケア事業委託料 25,495 ・妊婦支援給付費 150,600 (妊娠届出や出生届出を行った妊婦等に対し、経済的支援を行う。 妊娠届出後5万円、出産後5万円、I S E C Aポイントと現金の選択制。 I S E C A選択者にポイント1%上乘せ)
63	こども保育課	保育管理事業	9,268	・保育士奨学金返済支援事業補助金 2,700
64		公立保育施設管理運営事業	139,173	・工事費 59,235 (第四保育所空調設備改修工事 ほか)
65		民間保育施設対策事業	8,133,260	・民間保育施設保育運営委託料 7,853,770 ・民間保育施設経営振興費補助金 80,010 ・保育士加配事業費補助金 26,875 ・副食費補助金 30,366 ★乳児等のための支援給付金 1,124 (保護者の保育要件を問わず月一定時間まで時間単位で保育園を利用できる制度に係る給付)
66		特別保育事業	427,362	・障害児保育充実費補助金 55,947 ・保育施設乳児受入支援事業補助金 13,176
67		民間保育所施設整備事業	963,344	・保育所等緊急整備事業費補助金 959,959 ・子育て環境づくり推進補助金 3,385
68	障害福祉課	障害者福祉管理事業	7,486	★【第4次伊勢崎市障害者計画策定関連】 ・謝礼金 200 ・食糧費 15 ・印刷製本費 30 ・通信運搬費 962
69		手当・共済給付事業	167,484	・心身障害者扶養共済年金 33,900 ・特別障害者手当等給付費 125,735

(単位：千円)

No.	所属名称	中事業名称	予算額	主な事業内容
70	障害福祉課	在宅重度心身障害者等デイサービス事業	87,500	<指定管理者：愛のはぐるま会> ・伊勢崎市デイサービスセンター管理運営委託料 33,010 ・デイサービスセンターうえはす管理運営委託料 24,538 <指定管理者：桑の実福祉会> ・デイ・アクティビティセンターまゆ管理運営委託料 29,952
71		障害者就労・自立支援施設管理運営事業	67,971	<指定管理者：愛のはぐるま会> ・障害者就労・自立支援施設管理運営委託料 67,971
72		障害者センター管理運営事業	28,159	・工事費 16,720 (空調設備更新工事ほか)
73		福祉作業所等整備事業	8,638	・設計等業務委託料 7,238 (のあ福祉作業所改修工事設計委託)
74		指定福祉避難所備品整備事業(福祉作業所等)	2,000	【指定福祉避難所防災用品の購入】 ・消耗品費 1,000 ・庁用・機械器具費 1,000
75		自立支援給付事業	4,611,774	・介護給付費・訓練等給付費 4,396,750 (生活介護費、施設入所支援費、就労継続支援費、共同生活援助費ほか) ・相談支援給付費 85,410
76		自立支援医療給付事業	201,431	・療養介護医療費 20,700 ・自立支援医療費 180,000
77		地域生活支援事業	518,845	★移動支援事業委託料 64,668 (通学等支援の対象者を大学・専門学校の学生まで拡充するとともに、事業所等への通所支援を新設) ・地域活動支援センター事業委託料(8箇所) 241,418 ・基幹相談支援センター機能強化事業委託料(9事業所) 96,778
78		障害児福祉給付事業	2,301,250	・障害児相談支援給付費 64,200 ・障害児通所給付費 2,220,680
79	高齢政策課	生きがい対策事業	49,671	★スマホ教室等開催委託料 614 (高齢者向けのスマホ教室を開催) ・交流の場事業委託料 4,600
80		特別養護老人ホーム等建設費補助事業	281,762	・特別養護老人ホーム等建設費補助金 10,048 (地域密着型特別養護老人ホーム) ・介護基盤等整備事業費補助金 266,639 (地域密着型特別養護老人ホーム、認知症対応型共同生活介護、看護小規模多機能型居宅介護)
81		在宅サービス事業	132,837	【家庭ごみ戸別収集事業関連】 ・消耗品費 200 ・通信運搬費 11 ・家庭ごみ戸別収集業務委託料 18,678 ★高齢者補聴器購入費補助金 1,500 (市民税非課税世帯かつ聴覚障害による身体障害者手帳の交付を受けていない65歳以上の高齢者への補聴器購入費を補助。補助率1/2(上限3万円)) ★高齢者防犯カメラ購入費等補助金 3,000 (65歳以上の在宅の高齢者のみの世帯へ防犯カメラ及び録画機能付きインターホンの購入費等を補助。補助率1/2(上限2万円))
82		高齢者福祉施設管理運営事業	327,779	<指定管理> ・ふくしプラザ管理運営委託料 140,673 ・ふれあいセンター運営事業委託料 70,164 ・みやまセンター管理運営委託料 39,901 ・高齢者生きがいセンター運営事業委託料 6,720 ・境地域福祉センター管理委託料 21,283 ・境社会福祉センター管理委託料 35,646 ・ブリティータウンの丘磯沼荘管理運営委託料 8,000
83		高齢者福祉施設等改修事業	127,475	【みやまセンター受水槽更新工事関連】 ・設計等業務委託料 4,400 ・工事監理業務委託料 2,024 ・工事費 52,536 【ふれあいセンター空調機器更新工事関連】 ・設計等業務委託料 3,465 ・工事監理業務委託料 1,727 ・工事費 59,323
84	商工労働課	雇用対策事業	42,182	★市内企業PR動画制作委託料 3,520 (募集事業者数を20社から40社に拡充)

(単位：千円)

No.	所属名称	中事業名称	予算額	主な事業内容
85	商工労働課	職業訓練事業	13,962	★研修業務委託料 3,300 (経営層に対するD×リスティングセミナー委託)
86		市民プラザ管理運営事業	94,933	<指定管理者：伊勢崎市公共施設管理公社> ・市民プラザ管理運営委託料 93,933
87		商業振興対策事業	70,074	【ISESAK I eスポーツ関連】 ・記念品代 50 (デジタルまちづくりコンテスト) (ISECAポイント) ・消耗品費 240 ・警備委託料 363 ・市紹介動画制作委託料 550 ・イベント委託料 5,500 ・ISESAK I eスポーツ大会開催負担金 5,000 ★創業促進・事業承継サポート補助金 28,500 (親族・従業員等による事業承継を補助対象に追加)
88		まちづくり推進事業	56,318	※まちなか地域おこし協力隊事業を統合 ★【デジタルサイネージ関連】 ・システム運用管理委託料 1,388 ・使用料 154 ・庁用・機械器具費 2,194 ・まちなかにぎわい創出事業委託料 8,611 ・伊勢崎駅前インフォメーションセンター窓口業務等委託料 12,014 ・地域おこし協力隊活動委託料 11,000 ・工事費 2,306 (伊勢崎駅自由通路照明更新工事、★駅前インフォメーションセンター日射調整フィルム貼付工事) ★まちなかにぎわい再生事業費補助金 5,000 (25万円×12団体分から25万円×20団体に拡充)
89		中小企業振興対策事業	141,878	・住宅リフォーム助成金 100,000
90		金融対策事業	776,868	・中小企業融資損失補償金 20,000
91	企業誘致課	企業誘致事業	44,683	★サテライトオフィス等設置補助金 10,000 (アニメなどのコンテンツ企画・制作等を行うクリエイティブ関連企業を補助対象に追加) ・企業立地促進奨励金 33,000
92		産業団地整備事業	14,316	・設計等業務委託料 14,000 (新規産業団地用地測量等業務委託ほか)
93	文化観光課	文化会館管理運営事業	252,682	<指定管理者：伊勢崎市公共施設管理公社> ・文化会館管理運営委託料 248,182 ・庁用・機械器具費 4,500 (大会議室の机・椅子・チェアポーター)
94		赤堀芸術文化プラザ管理運営事業	53,641	<指定管理者：伊勢崎市公共施設管理公社> ・赤堀芸術文化プラザ管理運営委託料 39,773 ・庁用・機械器具費 1,400 (ロビー用長机・椅子及びラック)
95		境総合文化センター管理運営事業	202,481	<指定管理者：伊勢崎市公共施設管理公社> ・境総合文化センター管理運営委託料 115,167 ・工事費 87,032 (大ホール舞台照明設備更新工事)
96		観光地づくり推進事業	149,332	・修繕料 2,516 (蓮園ほ場整備修繕、花しょうぶ園木製階段修繕ほか) ・工事費 14,157 (いせさき明治館外壁塗装等改修工事、鯉のぼり用ポール移設工事ほか) ・庁用・機械器具費 798 (赤堀花しょうぶ園ベンチ) ★利根川坂東大橋花火大会負担金 30,000
97		華蔵寺公園遊園地充実事業	55,359	・華蔵寺公園遊園地遊器具リース料 21,878 (★ウォーターシューティングライドリース料 (債務負担) ほか) ・工事費 4,202 (★遊具用電源配線工事) ・庁用・機械器具費 (小型遊具ほか) 2,198
98	農政課	農業総務管理事業	11,592	・有害鳥獣捕獲業務委託料 4,053
99		水田農業推進対策事業	203,338	★新基本計画実装・農業構造転換支援事業補助金 179,128 (南部ライスセンター改修等)

(単位：千円)

No.	所属名称	中事業名称	予算額	主な事業内容
100	農政課	園芸振興対策事業	82,765	・園芸施設被覆材等張替補助金 20,000 ★野菜花き生産力強化事業費補助金 47,523 (旧名称：野菜王国・ぐんま総合対策事業費補助金。対象品目を野菜全般及び花き全般に拡充)
101		認定農業者等育成・確保対策事業	28,773	★担い手持続化支援事業費補助金 15,000 (認定農業者及び認定新規就農者の経営発展のために必要な機械・施設の導入を支援。スマート農業や6次産業化に対応するための機械・施設の導入も対象とする。事業費100万円×補助率30%×50件)
102		農地利用対策事業	6,589	・遊休農地解消活動費補助金 4,596
103	農村整備課	農村総合整備事業	31,841	・工事費 18,000 (西久保町一丁目水路改修工事ほか)
104		多面的機能支払交付金事業	62,886	・多面的機能支払交付金 59,555
105		維持管理適正化事業	29,370	・工事費 23,100 (韭川飯島堰の補修工事)
106		小規模農村整備事業	164,000	・工事費 164,000 (赤堀今井町二丁目地内水路新設工事ほか)
107		(仮) 境下武士・中島・米岡地区土地改良事業	4,230	★調査業務委託料 1,800 (土地改良事業従前地調査委託料)
108	道路整備課	生活道路整備事業	300,000	・測量等業務委託料 69,500 ・工事費 98,000 (うち債務負担 30,000) ・土地購入費 5,200 ・物件移転補償費 127,300
109		田中町居住環境創造地区整備事業	64,800	・工事費 64,000 (道路築造工事ほか)
110		市道(境)115号線道路整備事業	48,200	<事業期間>H29年度～R10年度 <事業計画>L=1,260m ・測量等業務委託料 34,000 ・工事費 13,000
111		市道(伊)223号線道路整備事業	77,000	<事業期間>R5年度～R8年度 <事業計画>L=200m ・工事費 77,000
112		市道(伊)103号線道路整備事業	222,000	<事業期間>H30年度～R9年度 <事業計画>L=470m ・土地購入費 29,100 ・物件移転補償費 179,500
113		市道(赤)111号線道路整備事業	3,500	<事業期間>R8年度～R19年度 <事業計画>L=1,100m ★測量等業務委託料 3,500
114		都市計画道路3・4・44号道路改良事業(駅西工区)	108,700	<事業期間>R2年度～R9年度 <事業計画>L=220m ・電線共同溝引込管路設置業務委託料 24,000 ・工事費 84,000 (道路照明設置ほか)
115	道路管理課	交通安全施設整備事業	69,500	・修繕料 40,000 ・工事費 29,500 (交通安全対策工事【区画線等】ほか)
116		道路維持事業	756,651	・道路側溝清掃業務委託料 54,000 ・道路補修業務委託料 235,000 ・街路樹管理業務委託料 122,000 (街路樹管理業務委託料110,000、★街路樹実態調査12,000) ・工事費 200,000 (うち債務負担100,000)
117		電線共同溝事業	21,074	★設計等業務委託料 15,000 (市道211号線電線共同溝)

(単位: 千円)

No.	所属名称	中事業名称	予算額	主な事業内容
118	道路管理課	橋りょう維持事業	379,690	・設計等業務委託料 70,500 (★橋梁長寿命化修繕計画修正業務委託ほか) ・工事費 227,300 (光円橋ほか)
119	治水課 (建設)	河川管理事業	70,506	★謝礼金 100 (治水対策講演会) ・光熱水費 7,000 (南部国領産業団地調整池排水ポンプほか) ★電算システム改修委託料 3,600 (くわマップデータ追加)
120		治水対策事業	156,220	★設計等業務委託料 4,500 (道路冠水対策) ・工事費 126,000 (飯島町排水樋管整備事業ほか)
121	住宅課	公営住宅管理事業	252,231	・修繕料 80,000 ・設計等業務委託料 8,675 (市営境木島住宅屋根外改修工事設計業務委託) ・工事費 97,591 (★市営住宅共用灯LED化工事、市営安堀住宅解体工事ほか)
122		公営住宅共用施設等管理事業	35,288	・共用施設等管理委託料 11,000
123		空家等対策事業	33,389	・講演会開催委託料 400 ・空家等除却費補助金 15,000 ・空家等改修費補助金 14,000
124	都市計画課	都市計画管理事業	120,124	★都市計画図等修正業務委託料 90,000 (都市計画現況図修正、3D都市モデル整備、浸水想定区域シミュレーションの作成)
125	交通政策課	交通対策事業	26,331	★伊勢崎市地域公共交通活性化協議会負担金 22,287 (法定協議会移行に伴う地域公共交通計画策定業務ほか)
126		交通安全啓発事業	35,767	・消耗品費 13,000 (★交通指導員用ファン付きベスト 3,603)
127		コミュニティバス 運行事業	185,517	・印刷製本費 429 (コミュニティバス路線図外国語版の印刷) ・コミュニティバス運行経費補助金 185,000
128		タクシー活用事業	90,208	・タクシー活用事業利用料金助成金 81,500
129	建築指導課	建築指導運営事業	45,414	・木造住宅耐震診断業務委託料 1,890 ★庁用・機械器具費 385 (建築・開発審査会委員用タブレット購入費)
130	公園緑地課	公園維持管理事業	710,902	★【境島村北公園整備関連】 ・設計等業務委託料 7,200 ・工事費 50,000 ・公共緑地管理業務委託料 51,865 ・都市公園管理業務委託料 447,822 ・工事費 68,500 (都市公園トイレ洋式化工事、防犯カメラ改修工事ほか) ・庁用・機械器具費 2,000 (あずま総合運動公園等AEDほか)
131		公園整備事業	192,832	★【ドッグラン社会実験関連】 ・消耗品費 200 ・設計等業務委託料 1,000 ・工事費 10,000 (波志江沼環境ふれあい公園フェンス外整備工事) ・工事費 150,000 ((仮称) 天神沼公園整備事業、★田中1号公園整備事業 ほか) ・土地購入費 38,555
132		公園施設長寿命化 事業	152,378	・工事費 122,740 (波志江沼環境ふれあい公園橋梁補修工事、赤堀せせらぎ公園炊事場解体 及び更新工事ほか)
133	区画整理課	茂呂第一土地区画 整理事業	455,969	<事業期間>H7年度～R12年度 <施行面積>67.2ha ・工事費 76,500 (都市計画道路3・5・38号築造工事ほか) ・物件移転補償費 323,540 (建物移転ほか)
134		東部第二土地区画 整理事業	84,762	<事業期間>H3年度～R11年度 <施行面積>61.6ha ・工事費 21,000 (区画道路27号線築造工事ほか) ・物件移転補償費 41,100 (建物移転ほか)

(単位：千円)

No.	所属名称	中事業名称	予算額	主な事業内容
135	区画整理課	密集住宅市街地整備促進事業	97,980	<事業期間>H13年度～R9年度 <施行面積>24.7ha ・工事費 11,300 (除却工事5棟) ・家屋購入費 47,300 (除却建物購入4戸) ・物件移転補償費 32,300 (通損補償4戸)
136		駅周辺第一土地区画整理事業	1,076,838	<事業期間>H8年度～R17年度 <施行面積>31.8ha ・工事費 374,950 (都市計画道路3・4・6号電線共同溝布設工事ほか) ・物件移転補償費 574,771 (建物移転ほか)
137		駅周辺第二土地区画整理事業	384,306	<事業期間>H13年度～R10年度 <施行面積>12.6ha ・工事費 153,000 (都市計画道路3・4・54号築造工事ほか) ・物件移転補償費 168,000 (建物移転ほか)
138	総務課 (消防)	非常備消防施設整備事業	154,650	【消防団詰所改修工事関連】 ・工事費 122,672 (★赤堀方面第5分団詰所新築工事、境方面隊第4分団・境第7分団詰所屋根防水等改修工事ほか) ・車両購入費 23,854 (第2方面隊第15分団消防ポンプ自動車)
139	警防課	消防車両等整備事業	183,705	・修繕料 25,000 (はしご付消防自動車オーバーホール) ・車両購入費 158,000 (災害対応特殊水槽付消防ポンプ自動車2台)
140	救急課	救急車両等整備事業	71,976	・車両購入費 71,400 (高規格救急自動車1台、災害対応特殊救急自動車1台)
141	通信指令課	高機能消防指令システム整備事業	21,792	・設計等業務委託料 19,382 (高機能消防指令システム全体更新に伴う実施設計業務委託)
142	庶務課 (議会)	議会運営事業	61,843	・工事費 9,526 (委員会室会議用マイク設備更新工事)
143	選挙課	県議会議員選挙費	25,165	・通信運搬費 7,703 ・ポスター掲示場設置等委託料 5,990
144		市議会議員選挙費	128,949	・投開票事務従事者手当 22,474 ・ポスター掲示場設置等委託料 26,136 ・選挙公営各種負担金 49,891
145	総務課 (教育)	教育委員会管理運営事業	50,990	【子ども日本語教室未来塾支援者謝礼金関連】 ・謝礼金 1,900 ・消耗品費 50
146	教育施設課	臨海学校管理運営事業	39,299	<指定管理者：株式会社日本水泳振興会> ★臨海学校運営委託料 39,210
147		小学校施設管理事業	413,500	★除草等業務委託料 5,248 ・工事費 166,000 (あずま小学校北校舎等防水改修工事ほか)
148		小学校施設照明LED化事業	465,927	★【校舎照明設備更新工事関連(小学校12校)】 ・工事監理業務委託料 15,840 ・工事費 450,087
149		小学校施設長寿命化改修事業	195,766	★設計等業務委託料 116,080 (境小学校南・中学校舎長寿命化工事設計業務委託、南小学校外10校体育館トイレ改修工事設計業務委託ほか) ・工事費 15,156 (宮郷小学校プレハブ校舎解体工事(5教室))
150		小学校教育情報化推進事業	150,426	・庁用・機械器具費 15,400 (特別教室電子黒板整備、音楽室28台)
151		中学校施設管理事業	251,367	★除草等業務委託料 4,233 ★設計等業務委託料 10,700 (第一中学校校庭整備) ・工事費 107,569 (境西中学校体育館屋根等改修工事、あずま中学校音楽室空調設備改修工事ほか)
152		中学校施設照明LED化事業	37,730	★設計等業務委託料 37,730 (中学校校舎照明設備更新工事設計業務委託(中学校11校))

(単位：千円)

No.	所属名称	中事業名称	予算額	主な事業内容
153	教育施設課	中学校施設長寿命化改修事業	3,751	★設計等業務委託料 3,751 (第二中学校エレベーター設置工事設計業務委託)
154		中学校教育情報化推進事業	71,701	・庁用・機械器具費 11,000 (特別教室電子黒板整備、音楽室20台)
155		幼稚園施設管理事業	29,869	★【茂呂幼稚園の用途廃止による】 ・手数料 400 ・測量等業務委託料 3,740 ・地質調査委託料 7,645 ・工事費 3,443 (フェンス撤去工事)
156		幼稚園施設照明LED化事業	8,635	★設計等業務委託料 8,635 (幼稚園園舎等照明設備更新工事設計業務委託 (幼稚園6園))
157	学校教育課	教育指導事業	67,215	・いじめ問題対策委員報酬 285
158		インクルーシブ教育推進事業	8,571	★【小学校通級指導教室(宮郷第二小学校)新規開設関連】 ・消耗品費 563 ・庁用・機械器具費 439
159		学校教育情報化推進事業	19,073	★使用料 2,271 (家庭との連絡システム「テトル」の翻訳機能拡充)
160		教育研究所管理運営事業	288,047	★工事費 267,480 (教育研究所長寿命化改修工事ほか) ・庁用・機械器具費 465
161		教育振興事業(小学校費)	22,878	・図書購入費 17,685
162		教育振興事業(中学校費)	22,972	★【地域スポーツクラブ活動団体数の拡充(9団体→12団体)】 ・謝礼金 2,400 ・傷害保険料 600 ・図書購入費 11,728
163		幼稚園運営事業	2,164	★【満三歳児の受入れ開始】 ・消耗品費 600 ・庁用・機械器具費 150
164	四ツ葉学園中等教育学校	中等教育学校施設整備事業	148,515	・設計等業務委託料 16,977 (南校舎トイレ改修実施設計業務委託、★学校照明LED化工事設計業務委託) 【トイレ改修工事関連(北校舎及びアリーナA)】 ・工事監理業務委託料 3,058 ・工事費 128,480
165		中等教育学校教育振興事業(後期課程)	47,432	・庁用・機械器具費 3,482 (ノートPC保管庫ほか) ★扶助費 650 (学習者用端末購入費助成金の実施、非課税世帯等：補助率10/10上限65,000円、準非課税世帯：補助率2/3上限43,333円)
166	学務課	児童生徒の安全対策事業	6,927	★自転車交通安全教室開催委託料 3,003 (交通政策課からの事業移管 4回→7回に拡充) ★庁用・機械器具費 3,195 (AED自動体外式除細動器の増設)
167		教育振興事業(小学校費)	47,056	・特別支援教育就学奨励費 7,335 ★要保護及び準要保護児童援助費 39,580 (児童扶養手当の支給を認定基準として追加)
168		教育振興事業(中学校費)	82,436	・特別支援教育就学奨励費 10,436 ★要保護及び準要保護児童援助費 71,930 (児童扶養手当の支給を認定基準として追加)
169		幼稚園運営事業	3,370	★子育てのための施設等利用給付金 3,370 (公立幼稚園一時預かり時間を14時～17時→8時～9時、14時～18時に拡充)
170	健康給食課	給食センター管理運営事業	664,707	★測量等業務委託料 22,910 (旧第一調理場敷地埋設物調査委託料ほか) ・土壌分析委託料 9,119 (旧あずま調理場) ★残渣堆肥化委託料 7,260 (学校給食の残渣を堆肥化しリサイクルするもの) ・借上料 63,766 (★境第二中学校給食調理場 食器洗浄機リース料(債務負担行為)ほか)

(単位: 千円)

No.	所属名称	中事業名称	予算額	主な事業内容
171	健康給食課	給食センター施設整備事業	176,245	★設計等業務委託料 2,178 (第二学校給食調理場照明設備ＬＥＤ化更新工事) ・工事費 144,067 (境第二学校給食調理場熱風発生装置更新工事ほか) ・庁用・機械器具費 30,000 (配送コンテナほか)
172		学校給食充実事業	1,219,717	・賄材料費 1,219,716 (幼稚園分24,852 (★うち賄材料費高騰分補填7,980 (105円/食、年21,000円)) 小学生分691,736、中学生分394,716 (★学校給食費無償化により全額公費補填))
173		学校給食費助成事業	53,794	★学校給食費助成金 53,186 (市外・私学等分: 小学生44,400円×167人、中学生53,000円×463人 給食欠食者分: 小学生420人、中学生184人)
174	生涯学習課	青少年育成センター管理運営事業	72,841	<指定管理者: 伊勢崎市公共施設管理公社> ・青少年育成センター管理委託料 70,596
175		あずまホール管理運営事業	10,367	<指定管理者: 伊勢崎市公共施設管理公社> ・あずまホール管理委託料 10,367
176		生涯学習推進事業	8,546	★【横浜美術大学サテライト研究室関連】 ・謝礼金 80 ・消耗品費 110 ・印刷製本費 220 ・庁用・機械器具費 110
177		赤石楽舎管理運営事業	9,637	★通信運搬費 872 (Wi-Fi環境の整備)
178		生涯学習施設整備事業	130,852	★【青少年育成センター照明設備ＬＥＤ化改修工事関連】 ・設計等業務委託料 1,606 ・工事監理業務委託料 1,584 ・工事費 38,313 ・設計等業務委託料 19,026 (あずまホール空調設備改修工事設計業務委託ほか) ★工事費 70,323 (赤石楽舎ギャラリー外照明設備ＬＥＤ化改修工事ほか)
179		公民館施設整備事業	149,345	【北公民館外空調設備更新工事関連】 ・設計等業務委託料 6,985 ・工事監理業務委託料 5,984 ・工事費 100,641 ・工事費 35,735 (赤堀公民館外高圧機器等更新工事ほか)
180	図書館課	図書館管理運営事業	187,497	★設計等業務委託料 1,815 (ＬＥＤ工事設計業務委託料) <指定管理者: 伊勢崎市公共施設管理公社> ・赤堀図書館管理委託料 24,036 ★【あずま図書館照明設備ＬＥＤ化改修工事関連】 ・設計等業務委託料 1,815 ・工事費 71,280
181		読書の街いせさき推進事業	55,195	・図書購入費 40,331
182		市史編さん事業	37,924	【新伊勢崎市史の刊行】 ・謝礼金 1,500 ・印刷製本費 6,600 ・歴史的資料整理保存業務委託料 2,200
183	文化財保護課	史跡田島弥平旧宅整備活用事業	154,588	【田島弥平旧宅PR関連】 ・印刷製本費 1,900 (★世界遺産「田島弥平旧宅」と絹産業遺産群マップ増刷ほか) ・傷害保険料 276 (★こどもスタディツアー傷害保険料 12校から23校に拡充) ・イベント委託料 3,384 (境島村VR体験イベント委託料) ・借上料 6,900 (★見学用バス借上料 12校から23校に拡充) ・設計等業務委託料 8,239 (★田島弥平旧宅隣接地実施設計業務委託) ・借上料 2,641 (★田島弥平旧宅桑場整備工事に伴う仮設整備状況案内所借上ほか) ★【田島弥平旧宅桑場保存整備工事関連】 ・工事監理業務委託料 9,240 ・工事費 86,460
184		歴史民俗資料館運営事業	15,389	★【企画展「土器ドキモンスター大集合(仮称)」関連】 ・印刷製本費 774 (赤堀茶臼山古墳鶏形埴輪アクリルキーホルダー代ほか) ・庁用・機械器具費 165 (カプセル自販機購入代) ・工事費 3,190 (★監視カメラ設置工事)

Ⅷ. 特別会計・企業会計 主要事業一覧

★・・・新規事業 ☆・・・拡充事業

小型自動車競走事業費 特別会計予算 主要事業一覧

(単位：千円)

所属	款名	予算額	主な事業内容
事業課	開催費	27,865,159	・本場開催150日（うち、アフター5ナイター60日）、場外開催187日

国民健康保険 特別会計予算 主要事業一覧

(単位：千円)

所属	款名	予算額	主な事業内容
国民健康保険課	保険給付費	12,275,703	・療養諸費 10,442,172 ・高額療養費 1,749,200 ・出産育児諸費 70,030
	保健事業費	153,412	・特定健康診査委託料 94,134 ・人間ドック検診費補助金 33,475

後期高齢者医療 特別会計予算 主要事業一覧

(単位：千円)

所属	款名	予算額	主な事業内容
年金医療課	後期高齢者医療広域連合納付金	3,659,648	・後期高齢者医療広域連合負担金 3,659,628

介護保険 特別会計予算 主要事業一覧

(単位：千円)

所属	款名	予算額	主な事業内容
高齢政策課 介護保険課	保険給付費	17,485,752	・居宅介護サービス給付事業 8,117,090 ・地域密着型介護サービス給付事業 2,232,700 ・施設介護サービス給付事業 5,026,220 ・居宅介護サービス計画給付事業 889,000
	地域支援事業費	1,009,677	・訪問型サービス事業 115,520（ホームヘルパー） ・通所型サービス事業 398,517（デイサービス） ・介護予防ケアマネジメント事業 51,457 ・地域介護予防活動支援事業 14,347 ・一般管理費（包括的支援事業・任意事業費） 241,446 ・地域包括支援センター運営業務委託料（9圏域） 236,160 ・地域自立生活支援事業 25,909

水道事業会計予算 主要事業一覧

(単位：千円)

所属	事業名	予算額	主な事業内容
上下水道局	営業費用	4,236,450	・原水及び浄水費 1,848,482 ・配水及び給水費 241,801 ・総係費 330,019
	建設改良費	3,013,771	・老朽管更新事業 1,292,940（老朽化した水道管の更新工事） ・配水管整備事業 509,520（水道管の新設・改良工事） ・配水管整備事業（受託工事等） 308,440 （公共事業等において支障となる水道管の切廻し工事） ・上水道施設整備事業 793,100（取水施設更新工事ほか）

公 共 下 水 道 事 業 会 計 予 算 主 要 事 業 一 覧

(単位：千円)

所属	事業名	予算額	主 な 事 業 内 容
上下水道局	営業費用	2,770,616	<ul style="list-style-type: none"> ・処理場費 505,956 ・普及促進費 22,000 負担金 公共下水道接続補助金（単独分） 2,000 公共下水道接続補助金（流域分） 20,000 ・総係費 263,438 ・流域下水道維持管理費 389,677
	建設改良費	2,101,613	<ul style="list-style-type: none"> ・単独公共下水道 汚水施設事業 192,600 （伊勢崎浄化センターを処理場とする下水道管の整備） ・雨水施設整備事業 244,500 （浸水被害を防止・軽減するための雨水幹線等の整備） ・流域関連公共下水道 汚水施設事業 634,900 （平塚水質浄化センターを処理場とする下水道管の整備） ・公共下水道普及推進事業 58,875 （水洗化を促進するための取付管等の整備） ・流域下水道単独事業 269,624 （群馬県が整備する処理場や下水道幹線の建設費を一部負担） ・終末処理場整備事業 576,619 （伊勢崎浄化センター等の施設の整備） ★下水道広域化推進総合事業 20,000 （し尿処理施設と伊勢崎浄化センターの統合のための整備） ・単独公共下水道 汚水施設事業 4,620 （管渠ストックマネジメント（汚水）実施計画策定のための基礎調査） ・雨水施設整備事業 3,685 （管渠ストックマネジメント（雨水）実施計画策定のための基礎調査） ・汚水処理施設維持管理事業 41,690 （汚水処理施設の設備更新）

農 業 集 落 排 水 事 業 会 計 予 算 主 要 事 業 一 覧

(単位：千円)

所属	事業名	予算額	主 な 事 業 内 容
上下水道局	建設改良費	35,253	<ul style="list-style-type: none"> ・農業集落排水施設整備事業 35,253 （機器等更新工事ほか）

特 定 地 域 生 活 排 水 処 理 事 業 会 計 予 算 主 要 事 業 一 覧

(単位：千円)

所属	事業名	予算額	主 な 事 業 内 容
上下水道局	建設改良費	16,500	<ul style="list-style-type: none"> ・施設改良費 16,500 （浄化槽設計委託料（10基）1,430、浄化槽工事費（10基）15,070）

病 院 事 業 会 計 予 算 主 要 事 業 一 覧

(単位：千円)

所属	事業名	予算額	主 な 事 業 内 容
市民病院	建設改良費	477,055	<ul style="list-style-type: none"> ・資産購入費 462,695（★透析機械室人工腎臓装置 100,000、 通常医療機器更新等 258,000ほか）

Ⅸ. 議会の議決に付すべき契約及び財産の取得又は処分

1. 工事又は製造の請負

※総価による契約1件につき、予定価格が1億5,000万円以上となるもの

	所管課名	工事件名（予定）	工事場所	歳出予算額（千円）
1	資源循環課	汚泥脱水設備更新工事	茂呂クリーンセンター	166,435
2	学校教育課	教育研究所長寿命化改修工事	教育研究所	266,585

2. 財産（消耗品及び備品）の取得

※総価による契約1件につき、予定価格が3,000万円以上となるもの

	所管課名	物品の名称（予定）	取得物品の数量（予定）	歳出予算額（千円）
1	警防課	災害対応特殊水槽付消防ポンプ自動車（伊勢崎西1号車）	1台	77,000
2	警防課	災害対応特殊水槽付消防ポンプ自動車（赤堀1号車）	1台	81,000
3	救急課	高規格救急自動車（救急伊勢崎北1）	1台	35,700
4	救急課	災害対応特殊救急自動車（救急東1）	1台	35,700



X. 入湯税、都市計画税の充当状況

入湯税の充当状況

入湯税は、環境衛生施設及び消防施設の整備、観光の振興等に要する費用に充てるために課税する目的税であり、本市では一般会計の歳出において、次のとおり充当しています。

(歳入)

・入湯税 2,817 千円

(歳出)

・観光の振興に要する費用（観光振興基金積立金） 2,896 千円

※ 観光振興基金積立金の主な財源 入湯税 2,817千円、 観光振興基金収入 78 千円

都市計画税の充当状況

都市計画税は、都市計画法に基づいて行う都市計画事業等に要する費用に充てるために課税する目的税であり、本市では一般会計の歳出において、次のとおり充当しています。

(歳入)

・都市計画税 1,591,800 千円

(歳出)

・都市計画事業等に要する費用 6,517,980 千円

【都市計画事業等に要する費用】

(単位：千円)

事業区分	事業費	財源内訳				一般財源のうち 都市計画税 充当額
		特定財源			一般財源	
		国県支出金	地方債	その他		
街路費	117,447	53,350	39,200	16,000	8,897	3,604
公園費	1,420,727	149,207	110,600	67,903	1,093,017	442,821
下水道費	1,423,653			1	1,423,652	576,774
区画整理費等	2,503,081	632,564	1,050,900	469,210	350,407	141,963
公債費 (都市計画事業分)	1,053,072				1,053,072	426,638
合計	6,517,980	835,121	1,200,700	553,114	3,929,045	1,591,800

※ 地方財政状況調査に準じて事業を区分しています。

XI. 引上げ分の地方消費税交付金（社会保障財源化分）が充てられる社会保障施策に要する経費

（歳入）

・ 地方消費税交付金（社会保障財源化分） ※ 1

3,655,000 千円

（歳出）

・ 社会保障 4 経費その他社会保障施策に要する経費 ※ 2

39,012,960 千円

【社会保障 4 経費その他社会保障施策に要する経費】

（単位：千円）

事業名		経費	財源内訳				一般財源のうち 引上げ分の地方消費税 (社会保障財源化分の 地方消費税交付金)
			特定財源			一般財源	
			国県支出金	地方債	その他		
社会福祉	生活困窮者自立支援運営事業	20,673	10,107		5,513	5,053	1,000
	障害者福祉管理事業	138,968	95,584		4,690	38,694	9,000
	在宅重度心身障害者等デイサービス事業	87,500	15,213			72,287	16,000
	障害者就労・自立支援施設管理運営事業	67,971			27,169	40,802	9,000
	自立支援給付事業	5,326,158	3,918,796		12,799	1,394,563	307,000
	障害者（児）福祉事業	35,863	6,135			29,728	7,000
	障害児福祉給付事業	2,298,078	1,713,960			584,118	129,000
	福祉医療費	1,947,340	913,840			1,033,500	228,000
	高齢者保護措置事業	89,934			16,200	73,734	16,000
	高齢対策事業	233,319	4,990			228,329	50,000
	高齢者福祉施設管理運営事業	322,882			1,272	321,610	71,000
	児童福祉対策事業	55,070				55,070	12,000
	児童扶養手当給付事業	805,735	268,567			537,168	118,000
	児童手当等給付事業	4,506,000	4,084,004			421,996	93,000
	児童厚生施設管理運営事業	383,179	87,430		55,187	240,562	53,000
	病後児保育事業	1,070				1,070	200
	放課後児童健全育成事業	1,088,584	678,800		29,450	380,334	84,000
	子育て援助活動支援事業	1,455				1,455	300
	子ども・子育て支援事業	4,731				4,731	1,000
	こども発達支援センター管理運営事業	49,319	2,317			47,002	10,000
	出産祝金支給事業	21,500				21,500	5,000
	こども家庭センター事業	11,986	7,693		1	4,292	900
	保育管理事業	4,830	1,567			3,263	700
	公立保育施設管理運営事業	66,547		53,000	5,065	8,482	2,000
	民間保育施設対策事業	8,560,622	5,817,935		243,345	2,499,342	551,000
	認可外保育施設支援事業	2,703	1,351			1,352	300
	母子家庭等支援事業	43,016	32,090			10,926	2,000
	生活保護運営事業	3,097	317			2,780	600
	生活保護費	3,480,368	2,679,515			800,853	177,000
	小 計		29,658,498	20,340,211	53,000	400,691	8,864,596
社会保険	国民健康保険特別会計繰出金	1,436,100	772,434			663,666	146,000
	後期高齢者医療事業	2,144,490				2,144,490	473,000
	後期高齢者医療特別会計繰出金	871,090	514,866			356,224	79,000
	介護保険対策事業	7,877	900			6,977	2,000
	介護保険特別会計繰出金	2,830,690	111,622			2,719,068	599,000
	小 計	7,290,247	1,399,822			5,890,425	1,299,000
保健衛生	後期高齢者保健事業	32,250	28,000			4,250	1,000
	保健衛生事業	6,719	140			6,579	2,000
	病院・休日夜間診療事業費	97,125				97,125	21,000
	疾病予防事業	1,450,226	10,670			1,439,556	317,000
	健康づくり推進事業	5,677				5,677	1,000
	母子保健事業	295,158	31,977		969	262,212	58,000
	こども家庭センター事業（母子保健）	177,060	169,796			7,264	2,000
	小 計	2,064,215	240,583		969	1,822,663	402,000
合 計		39,012,960	21,980,616	53,000	401,660	16,577,684	3,655,000

※ 1 令和 8 年度の地方消費税交付金は 67 億円を計上します。

そのうち、社会保障財源化分は 36 億 5,500 万円を見込みます。

※ 2 社会保障 4 経費とは、制度として確立された年金、医療及び介護の社会保障給付並びに少子化に対処するための施策に要する経費です。

※ 3 経費は当初予算（案）に基づく集計です。人件費（職員給与費等）及び事務費は除きますので予算額と一致しません。

次の世代のためにまちづくりの種を蒔きます

「世代間の共生」

「地域間の共生」

「SDGs による共生」



いせ咲く。

Seeds to bloom

