

伊勢崎市

体験の機会・場 社会資源ガイド



伊勢崎市自立支援協議会

令和5年10月

はじめに

障害者・児（以下「障害者等」という。）の重度化・高齢化や「親なき後」といった問題を見据え、障害者等が住み慣れた地域で安心して生活をしていくため、また、親元や施設から地域への移行を進めるため、地域全体で支えていく体制「地域生活支援拠点等」（以下「拠点等」という。）の整備が全国的に進められてきました。

拠点等が有する（求められる）機能は「①相談」、「②緊急時の受け入れ・対応」、「③体験の機会・場」、「④専門的人材の確保・養成」、「⑤地域の体制づくり」の5つです。

本市におきましては、「伊勢崎市第5期障害福祉計画・第1期障害児福祉計画」に基づき、平成30年度に伊勢崎市自立支援協議会において拠点等整備部会を発足し、上記④、⑤の機能を伊勢崎市障害者基幹相談支援センターが部分的に担っていることを踏まえ、上記①、②、③の整備を優先的に進めてまいりました。

その結果、令和3年3月末を以て整備を終え、同年4月より本市地域生活支援拠点等の運用が開始となりました。

本資料は「③体験の機会・場」機能に焦点を当て作成しており、本市の社会資源を把握していただくとともに、社会参加や自立した生活に向けて少しでも役立てていただくことを目的としております。



もくじ

地域生活支援拠点等の整備について・・・・・・・・・・ 1～2ページ

本紙掲載の障害福祉サービス種類と内容について・・ 3～4ページ

障害福祉サービス利用の流れ・・・・・・・・・・ 5ページ

サービス利用における負担額について・・・・・・・・ 6ページ

障害福祉サービス事業所一覧・・・・・・・・・・ 7～11ページ

障害福祉サービス事業所情報

①共同生活援助（グループホーム）・・・・・・・・ ①-1～100ページ

②障害者支援施設・・・・・・・・・・・・・・・・ ②-1～4ページ

③短期入所・・・・・・・・・・・・・・・・・・・・ ③-1～16ページ

④生活介護・・・・・・・・・・・・・・・・・・・・ ④-1～24ページ

⑤自立訓練（機能・生活・宿泊型）・・・・・・・・ ⑤-1～10ページ

⑥就労移行支援・就労継続支援A型・B型・・・・ ⑥-1～58ページ

地域生活支援拠点等の整備について

●趣旨

障害者の重度化・高齢化や「親亡き後」を見据え、**居住支援のための機能（相談、体験の機会・場、緊急時の受け入れ・対応、専門性、地域の体制づくり）**を、地域の実情に応じた創意工夫により整備し、障害者の生活を地域全体で支えるサービス提供体制を構築。

●目的

- (1) 緊急時の迅速・確実な相談支援の実施及び短期入所等の活用を可能とすることにより、地域における生活の安心感を担保する機能を備える。
- (2) 体験の機会の提供を通じて、施設や親元から共同生活援助、一人暮らし等への生活の場の移行をしやすい支援を提供する体制を整備することなどにより、障害者等の地域での生活を支援する。

●必要な機能（具体的な内容）

① 相談

- 基幹相談支援センター、委託相談支援事業、特定相談支援事業とともに地域定着支援を活用してコーディネーターを配置し、緊急時の支援が見込めない世帯を事前に把握・登録した上で、常時の連絡体制を確保し、障害の特性に起因して生じた緊急の事態等に必要なサービスのコーディネートや相談その他必要な支援を行う機能

② 緊急時の受け入れ・対応

- 短期入所を活用した常時の緊急受入体制等を確保した上で、介護者の急病や障害者の状態変化等の緊急時の受け入れや医療機関への連絡等の必要な対応を行う機能

③ 体験の機会・場

- 地域移行支援や親元からの自立等に当たって、共同生活援助等の障害福祉サービスの利用や一人暮らしの体験の機会・場を提供する機能

④ 専門的人材の確保・養成

- 医療的ケアが必要な者や行動障害を有する者、高齢化に伴い重度化した障害者に対して、専門的な対応を行うことができる体制の確保や、専門的な対応ができる人材の養成を行う機能

⑤ 地域の体制づくり

- 基幹相談支援センター、委託相談支援事業、特定相談支援、一般相談支援等を活用してコーディネーターを配置し、地域の様々なニーズに対応できるサービス提供体制の確保や、地域の社会資源の連携体制の構築等を行う機能

※ 医療的ケアが必要な障害者等への対応が十分に図られるよう、多職種連携の強化、緊急時の対応等について、医療機関との連携も含め、各機能を有機的に組み合わせる。

※ 5つの機能以外に、地域の実情に応じた機能を創意工夫し、付加することも可能。

（例：「障害の有無に関わらない相互交流を図る機能」、「障害者等の生活の維持を図る機能」等）

●地域生活支援拠点等の整備手法（イメージ）

※あくまで参考例であり、これにとらわれず地域の実情に応じた整備を行うものとする。

各地域のニーズ、既存のサービスの整備状況など各地域の個別の状況に応じ、協議会等を活用して検討。

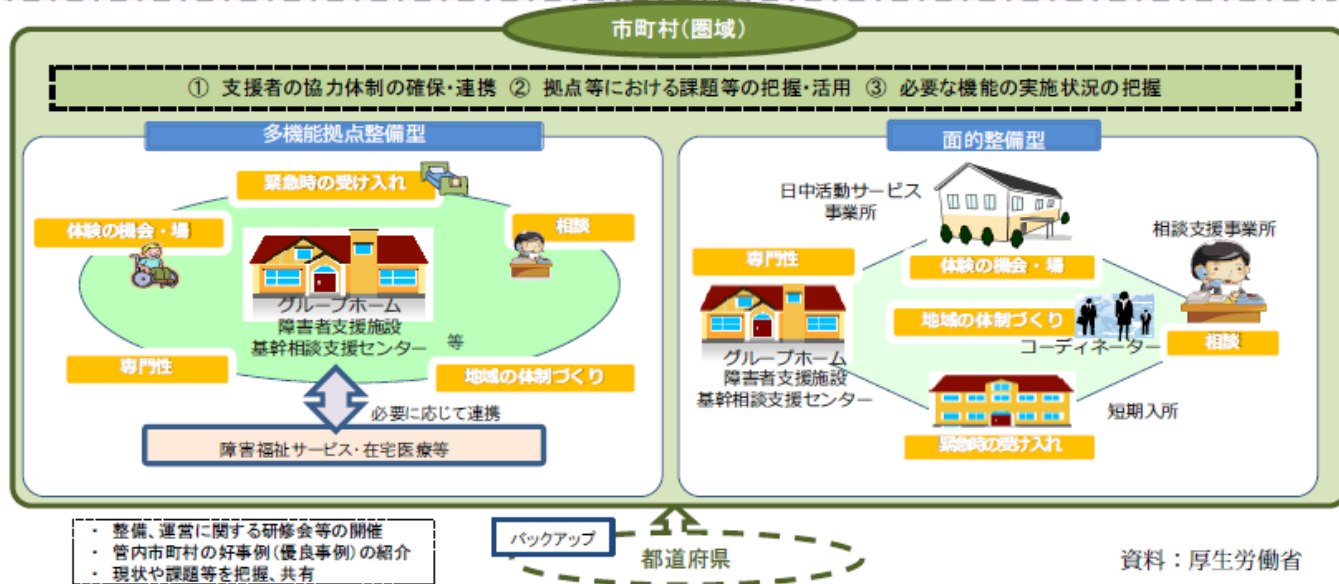

伊勢崎市における拠点等のイメージ

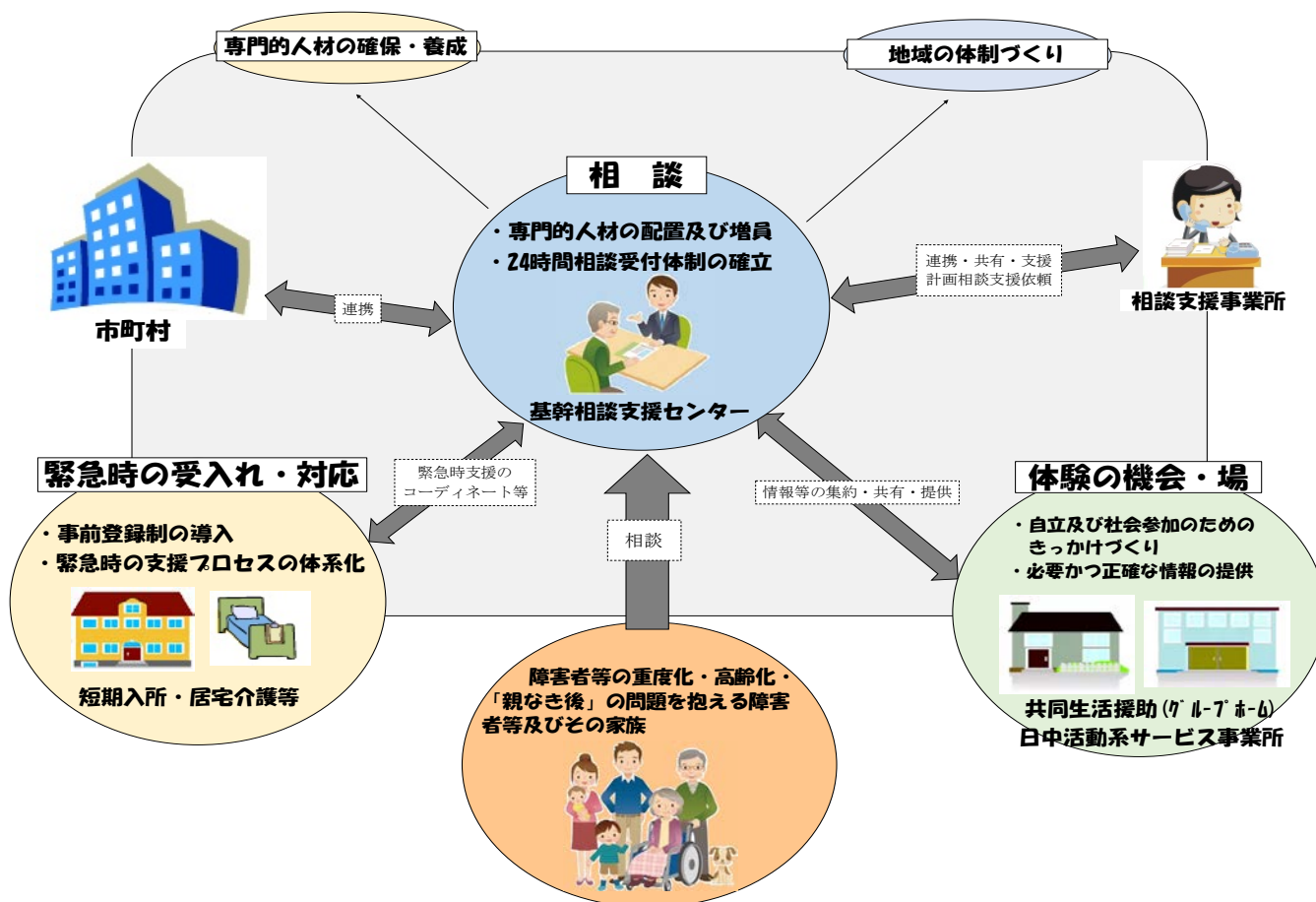

伊勢崎市「体験の機会・場」機能について

体験の機会・場とは、地域移行支援や親元からの自立等にあたって、共同生活援助等の障害福祉サービスの利用や一人暮らしの体験の機会・場を提供する機能のことです。

しかしながら、これまでに障害福祉サービスを利用したことがなく、一人暮らしの経験も全くない障害者等にとって、体験をすることは簡単なことではありません。“数ある障害福祉サービスの中で自分に合ったサービスは何？” “一人暮らしをする場合にどこの地域でどのような施設を選べばいいの？”など、分からないことがたくさんあると思います。

そのため、本市では、地域にある社会資源を知ってもらい、興味を持ってもらうことが体験への第一歩だと考えました。

そこで、自立や社会参加を目指すにあたって利用できる障害福祉サービス事業所情報をまとめました。自立や社会参加に向けての体験または、その先の生活に向けて必要かつ適切な情報を得るためのツールとしてご活用ください。

本紙掲載の障害福祉サービス種類と内容について

居住系サービス

● 共同生活援助（グループホーム）

18歳以上の障害者が数人による共同生活を行い、家庭的な雰囲気のもと、日常生活における相談支援や食事・入浴等の介護を受けながら、地域で自立した生活をするための支援を行います。

● 施設入所支援

障害者支援施設に入所する方に、夜間や休日における入浴、排せつ及び食事の介護等を行うとともに、その他必要な日常生活上の支援を行います。

● 短期入所（ショートステイ）

居宅において生活する方が、介護を行う方の病気・出産・事故・冠婚葬祭などの理由により一時的に介護を受けられなくなった場合に入浴、排せつ及び食事の介護その他の必要な支援を行います。

● 宿泊型自立訓練

居室その他の設備を利用し、家事等の日常生活能力を向上させるための支援、生活等に関する相談及び助言その他の必要な支援を行います。

日中活動系サービス

● 生活介護

常に介護を必要とする方に、昼間の時間において、入浴、排せつ、食事の介護等を行うとともに、創作的活動又は生産活動の機会の提供その他の身体機能又は生活能力の向上のために必要な援助を行います。

● 自立訓練（機能訓練）

身体機能の維持、向上のために、理学療法、作業療法、その他必要なりハビリテーションを行うとともに、日常生活上の相談支援を行います。

● 自立訓練（生活訓練）

自立した日常生活又は社会生活をおくるための生活能力の維持、向上のために必要な訓練を行うとともに、日常生活上の相談支援を行います。

● 就労移行支援

一般企業等への就労を希望する方に、一定期間、生産活動、職場体験その他の活動の機会の提供その他の就労に必要な知識及び能力の向上のために必要な訓練、求職活動に関する支援、その適正に応じた職場の開拓、就職後における職場への定着のために必要な相談その他必要な支援を行います。

● 就労継続支援A型

一般企業等での就労が困難な方に、雇用して就労機会を提供するとともに、生産活動その他の活動の機会の提供その他の就労に必要な知識及び能力の向上のために必要な訓練その他の必要な支援を行います。

● 就労継続支援B型

一般企業等での就労が困難な方に、就労する機会を提供するとともに、能力等の向上のために必要な訓練を行います。

障害福祉サービス利用の流れ

実際に障害福祉サービスを利用するまでの大まかな流れをご説明します。なお、サービス種類によっては、流れが異なる場合がございますので、詳しくは伊勢崎市障害福祉課または障害者基幹相談支援センターへお問い合わせください。

① 相談・申請

市（障害福祉課）または障害者基幹相談支援センターに相談します。相談の結果、サービスが必要な場合は市（障害福祉課）に申請します。

なお、この時点で担当してもらおう指定特定相談支援事業者を決めておくとその後の手続きがスムーズになります。

障害者基幹相談支援センターとは

地域における相談支援の中核的な役割を担う機関として、障害種別に縛られず、障害者等の困りごとへの相談に対応するとともに、地域の相談支援体制の強化を行います。

② 調査

必要な研修を受けた認定調査員が、障害者等またはその保護者と面接をして、心身の状況や生活環境などの調査を行います。

③ 審査・判定（認定）

調査結果及び医師の意見書（かかりつけ医等に作成してもらいます。）の内容をもとに審査を行い、障害支援区分の判定を行います。その後、審査判定結果に基づき、市町村が障害支援区分を認定します。

障害支援区分とは

障害者等が持つ様々な特性や心身の状態に応じて必要な標準的な支援の度合いを1から6までの段階に区分したものです。

④ サービス等利用計画案の提出

担当する指定特定相談支援事業者が作成したサービス等利用計画案を市（障害福祉課）に提出します。

⑤ 決定・通知

障害支援区分やサービス利用計画案等の内容をもとにサービスの支給量などが決定され、併せて“支給決定通知書”、“障害福祉サービス受給者証”が通知・交付されます。



⑥ 事業者と契約・サービスの利用開始

サービスを利用する事業者と契約を結び、サービスの利用を開始します。

なお、利用料は、利用者本人の属する世帯の収入等に応じて負担額が異なります。

サービス利用における負担額について

障害福祉サービス等を利用した場合の自己負担額は、利用者本人の属する世帯の収入等に応じて下表のとおり設定されています。

所得区分	世帯の状況		負担上限月額
生活保護	生活保護受給世帯		0円
低所得	市町村民税非課税世帯（注1）		0円
一般1	市町村民税課税世帯 ※所得割16万円（障害児及び20歳未満の施設入所者は28万円）未満の方 （注2）	居宅で生活する障害児	4,600円
		居宅で生活する障害者及び20歳未満の施設入所者	9,300円
一般2	上記以外の世帯		37,200円

（注1）障害者又は障害児の保護者の収入が年間80万円以下の方は、低所得の中でも「低所得1」に区分され、それ以外の方は「低所得2」に区分されます。

（注2）グループホーム利用者及び20歳以上の施設入所者は除きます。「一般2」に区分されます。

※ 本資料掲載障害福祉サービス種別

【居住系サービス等】…共同生活援助(グループホーム)、障害者支援施設、短期入所

【日中活動系サービス】…生活介護、就労移行支援、就労継続支援(A型・B型)、自立訓練(生活・機能・宿泊型)

注)地域移行支援における障害福祉サービスの体験的な利用支援に該当するものに限る。

① 共同生活援助(グループホーム)

項	サービス種別	運営法人	ホーム名	主対象(障害種別)
1	共同生活援助	(社福)群馬県社会福祉事業団	障がい者支援センターまるベリー (いなり館/みのり館)	身体
3	共同生活援助	(社福)伊勢崎市愛のはぐるま会	あさひホーム田中島A	知的
5	共同生活援助	(社福)伊勢崎市愛のはぐるま会	あさひホーム田中島B	知的
7	共同生活援助	(社福)伊勢崎市愛のはぐるま会	上之宮ホーム 宮しば	知的
9	共同生活援助	(社福)伊勢崎市愛のはぐるま会	上之宮ホーム しどりA	知的
11	共同生活援助	(社福)伊勢崎市愛のはぐるま会	上之宮ホーム しどりB	知的
13	共同生活援助	(社福)桑の実福祉会	さくらんぼA棟	知的
15	共同生活援助	(社福)桑の実福祉会	さくらんぼB棟	知的
17	共同生活援助	(社福)桑の実福祉会	さくらんぼC棟	知的
19	共同生活援助	(社福)桑の実福祉会	まつぼっくり	知的
21	共同生活援助	(社福)桑の実福祉会	ライムA棟	知的
23	共同生活援助	(NPO)諸葛寮	佐波ホームB棟/C棟	知的
25	共同生活援助	(NPO)諸葛寮	サポートあずま	知的
27	共同生活援助	(NPO)諸葛寮	ホームからっ風	知的
29	共同生活援助	(NPO)諸葛寮	ホームからっ風・サテライト	知的
31	共同生活援助	(NPO)諸葛寮	ホーム木蘭	知的
33	共同生活援助	(社福)キャッチジャパン	グループホームひかり	知的
35	共同生活援助	(一社)居場所づくり研究会	ファミリア美茂呂	知的、精神
37	共同生活援助	(一社)居場所づくり研究会	ファミリア連取	知的、精神
39	共同生活援助	(一社)居場所づくり研究会	ファミリアあずま	知的、精神
41	共同生活援助	(一社)居場所づくり研究会	ファミリア サテライト山王、茂呂	知的、精神
43	共同生活援助	(一社)居場所づくり研究会	ファミリア今泉	知的、精神
45	共同生活援助	(社福)明清会	グループホームメゾン・ドグレコ	精神
47	共同生活援助	(社福)明清会	グループホームこさの	精神
49	共同生活援助	(社福)明清会	グループホームつつみ	精神

51	共同生活援助	(社福) 明清会	グループホームナカノ	精神
53	共同生活援助	(社福) 明清会	グループホーム波志江	精神
55	共同生活援助	(社福) 明清会	グループホーム波志江2	精神
57	共同生活援助	(社福) 明清会	グループホーム波志江3	精神
59	共同生活援助	(社福) 明清会	グループホームリアン上田	精神、(知的)
61	共同生活援助	(医)原会	グループホームさくらA棟/B棟/C棟	精神、知的
63	共同生活援助	(医)原会	グループホームさくらD棟/E棟	精神、知的
65	共同生活援助	(医)原会	グループホームさくらF棟/G棟/H棟/I棟	精神、知的
67	共同生活援助	(一財)資生会	グループホーム ラポール	精神
69	共同生活援助	ソーシャルインクルー(株)	ソーシャルインクルホーム伊勢崎赤堀鹿島町	精神・知的・身体
71	共同生活援助	ソーシャルインクルー(株)	ソーシャルインクルホーム伊勢崎堀下	精神・知的・身体
73	共同生活援助	(株)MOURA	フィールラウレア長沼	知的・精神・身体
75	共同生活援助	(株)MOURA	フィールラウレア茂呂	知的・精神・身体
77	共同生活援助	(株)MOURA	フィールラウレア田部井	知的・精神・身体
79	共同生活援助	(株)いこい	いこいの杜A	知的・精神
81	共同生活援助	(株)いこい	いこいの杜B	知的・精神
83	共同生活援助	(社福) 豊岡福祉会	グループホームウィズ伊勢崎A棟/B棟/C棟	精神・知的・身体
85	共同生活援助	(株)アニスピホールディングス	わおん障害者グループホーム伊勢崎	精神・知的・身体・ 発達・難病
87	共同生活援助	(株)恵	グループホームふわふわ伊勢崎赤堀	知的・身体・精神
89	共同生活援助	(株)エンジョイント	One's Place伊勢崎中央	知的・精神
91	共同生活援助	(株)YK建物	クロスホーム I	精神・知的
93	共同生活援助	(株)YK建物	クロスホーム II	精神・知的
95	共同生活援助	(株)YK建物	クロスホーム III(1階)	精神・知的
97	共同生活援助	(株)YK建物	クロスホーム III(2階)	精神・知的
99	共同生活援助	(株)結絆	障害者グループホームHOKKORI	知的・精神

② 障害者支援施設

項	サービス種別	運営法人	事業所名	主対象
1	障害者支援施設	(社福)群馬県社会福祉事業団	群馬県立障害者リハビリテーションセンター	身体
3	障害者支援施設	(社福)伊勢崎市愛のはぐるま会	障害者支援施設 第二天啓園	知的

③ 短期入所(ショートステイ)

項	サービス種別	運営法人	事業所名	主対象
1	短期入所	(社福)群馬県社会福祉事業団	群馬県立障害者リハビリテーションセンター	身体
3	短期入所	(社福)伊勢崎市愛のはぐるま会	障害者支援施設 第二天啓園	知的
5	短期入所	(社福)伊勢崎市愛のはぐるま会	単独型短期入所事業所 つばさ	知的
7	短期入所	(社福)伊勢崎市愛のはぐるま会	上之宮ホーム しどりA(短期入所)	知的
9	短期入所	ソーシャルインクルー(株)	ソーシャルインクルホーム伊勢崎赤堀鹿島町	知的・精神・身体
11	短期入所	ソーシャルインクルー(株)	ソーシャルインクルホーム伊勢崎堀下	知的・精神・身体
13	短期入所	(株)恵	グループホームふわふわ伊勢崎赤堀	知的・身体・精神
15	短期入所	(医)原会	短期入所さくら	精神・知的

④ 生活介護

項	サービス種別	運営法人	事業所名	主対象
1	生活介護	(社福)群馬県社会福祉事業団	群馬県立障害者リハビリテーションセンター	身体
3	生活介護	(社福)伊勢崎市愛のはぐるま会	指定障害福祉サービス事業所 天啓園	知的
5	生活介護	(社福)伊勢崎市愛のはぐるま会	障害者支援施設 第二天啓園	知的
7	生活介護	(社福) 桑の実福祉会	障害福祉サービス事業所くわのみ	知的
9	生活介護	(社福) キャッチジャパン	ぶどうの木	知的
11	生活介護	(社福) 榎の木	輝楽舎	知的、発達障害
13	生活介護	(株)ワンライフ	iba-sho	身体、知的、精神
15	生活介護	(NPO)ハピネス	生活介護事業所ビリーブ	身体、知的、精神、重症心身
17	生活介護	(社福) しののめ会	ともいせさき	指定なし
19	生活介護	(有)エコプロジェクト	障害者デイサービス リズム&ブルース	指定なし
21	生活介護	(株)EFORCE	デイサービス自遊のさと	指定なし
23	生活介護	(NPO)わんぱくひろば	生活介護事業所 倫	知的

⑤ 自立訓練

項	サービス種別	運営法人	事業所名	主対象
1	自立訓練 機能	(社福)群馬県社会福祉事業団	群馬県立障害者リハビリテーションセンター	身体
3	自立訓練 生活	(社福)群馬県社会福祉事業団	群馬県立障害者リハビリテーションセンター	精神 (高次脳機能障害)
5	自立訓練 生活	(社福)伊勢崎市愛のはぐるま会	伊勢崎市就労・自立支援施設 かざぐるま	知的、精神
7	自立訓練 生活	(社福)アルカディア	群馬県精神障害者援護寮はばたき	精神
9	宿泊型自立訓練	(社福)アルカディア	群馬県精神障害者援護寮はばたき	精神

⑥ 就労移行支援・就労継続支援A型・就労継続支援B型

項	サービス種別	運営法人	事業所名	主対象
1	就労移行支援	(社福)群馬県社会福祉事業団	障害者支援センターまるベリー就労支援事業所めーぶる	身体
3	就労継続支援 B型	(社福)群馬県社会福祉事業団	障害者支援センターまるベリー就労支援事業所めーぶる	身体
5	就労継続支援 B型	(社福)伊勢崎市愛のはぐるま会	指定障害福祉サービス事業所 天啓園	知的
7	就労継続支援 B型	(社福) 桑の実福祉会	くわのみ	知的
9	就労継続支援 B型	(社福) キャッチジャパン	ぶどうの木／中澤カフェ(境)	知的
11	就労継続支援 B型	(社福) 明清会	ベルガモット	身体、知的、精神
13	就労継続支援 B型	(株)ワンライフ	ONEFRAME	精神
15	就労継続支援 A・B型	(同)ユリア	ユリア就労継続支援A型・B型	身体、知的、精神
17	就労継続支援 A・B型	(株)ワンライフ	one life	身体、知的、精神
19	就労継続支援 B型	(同) MIYA	RIRI	身体、知的、精神
21	就労継続支援 B型	(社福) 明清会	オリーブ	身体、知的、精神
23	就労継続支援 B型	(株)花信	就労継続支援B型事業所 花信	身体、知的、精神
25	就労継続支援 B型	(社福) 宝寿会	就労継続支援事業所ブルーオーシャン	身体、知的、精神
27	就労移行支援	(社福)伊勢崎市愛のはぐるま会	伊勢崎市就労・自立支援施設 かざぐるま	知的、精神
29	就労継続支援 B型	(社福)伊勢崎市愛のはぐるま会	伊勢崎市就労・自立支援施設 かざぐるま	知的、精神
31	就労継続支援 B型	(社福)グリーンフィンガーズ	障害福祉サービス事業所 あみ	知的、精神
33	就労継続支援 B型	(同)アワーズ	ワークとよしろ	知的、精神
35	就労継続支援 B型	(NPO)えがお	すまいる	知的、精神
37	就労継続支援 B型	(社福)やよい福祉会	やよい	知的、精神、発達

39	就労継続支援 A型	(株)Ties	就労継続支援A型 ひかり	身体、知的、精神・難病
41	就労移行支援	(株)ハニービー	self-A・ハニービー伊勢崎	身体、知的、精神・難病
43	就労継続支援 A型	(株)ハニービー	self-A・ハニービー伊勢崎	身体、知的、精神・難病
45	就労継続支援 B型	群興(株)	このは	指定なし
47	就労継続支援 B型	(株)ワークミモザ	ワークミモザ	知的・精神・身体
49	就労継続支援 A・B型	(株)ワンライフ	ONENOUEEN	身体・知的・精神
51	就労継続支援 B型	WOOLY(株)	ウーリー伊勢崎	知的・精神
53	就労継続支援 B型	あいうえお合同会社	障がい福祉サービス事業所あいうえお	身体・知的・精神
55	就労継続支援 B型	(株)花信	就労継続支援B型事業所 フレンド伊勢崎	精神・知的・身体
57	就労継続支援 B型	合同会社TY Home's	リハスワーク伊勢崎	精神・知的・身体・発達・難病

障がい者支援センターまるベリー(いなり館/みのり館)				
(R5.1.31現在)				
運営法人	(社福)群馬県社会福祉事業団			
住所	伊勢崎市稲荷町697-1			
電話番号	0270-27-4329			
FAX番号	0270-27-4329			
E-mail	mulberry-gh@gswc.or.jp			
ホームページ	http://gswc.or.jp/			
問い合わせ時間	8:30~17:30			
施設概要	支援形態	介護サービス包括型・外部サービス利用型・サテライト型・日中サービス支援型		
	開所日	平成27年4月1日	対象種別 身体	
	定員(性別)	20名(不問)	建物タイプ 木造平屋	
	居室(備考)	個室 20 室 [エアコン・ベッド・押し入れ・洗面台、ナースコールあり]		
	設備	1棟10居室×2棟、建物内オールバリアフリー		
	スタッフ	職種	【サービス管理責任者:1人】、【生活支援員:5人】、【世話人:7人】	
		勤務体制 その他	・サービス管理責任者は、週5日勤務。 ・世話人は6:1で配置。シフトによる交代勤務。 ・夜勤は、4名でローテーション勤務。	
協力医療機関 (嘱託医)	伊勢崎佐波医師会病院			
事業概要	生活費 (1カ月)	家賃	33,000円	支援内容 食事提供、健康管理、通院、整容、清掃等、日常生活全般の支援をご本人の力に応じて行います。
		食費	20,000円	
		光熱水費	10,000円	
		日用品費	1,000円	
		その他	居室個人電気代	ホームでの過ごし方
		合計		福祉的就労や日中活動先へ通所したりと、一人ひとりのライフスタイルに合わせて活動しています。休日は、自宅へ外泊したり、居室でゆったり過ごしたり、スタッフの送迎でショッピングセンターへ買い物等に出掛けています。
		備考	家賃補助あり	
事業所の特徴・PR				
<ul style="list-style-type: none"> ・建物は、身体障害や車椅子利用の方でも安心して生活できるバリアフリー設計です。 ・食事は、平日は朝夕、休日は三食、世話人が手作りで提供します。 ・日中、夜間とも職員が24時間常駐しています。 				
利用(受入れ) 上の留意事項	<ul style="list-style-type: none"> ・主に、身体障害者手帳をお持ちで、平日は、通所して日中活動ができる方。 ・生活をしていく上で、健康面や医療的に問題のある方は、状況を確認します。 			
アクセス	あおぞらバス「稲荷町」下車 徒歩10分。 JR駒形駅から車で12分。			

【追加情報欄】

障がい者支援センターまるベリー(いなり館／みのり館)

●エントランス

車から雨にぬれずに入れます。



●食堂

世話人が毎日手作りの食事を提供します。



●居室

手前左に洗面台があります。



●トイレ

広いスペースのトイレが、各館に3か所。



●浴室

バリアフリーの浴室が、各館に2か所。



●洗濯室

全自動、ドラム式、各館に1か所。



●防災設備

自動火災通報設備、スプリンクラー全館に設置

●主として身体障害者としていますが、知的障害者、精神障害者の方で入居ご希望の方はお問い合わせください。(実績あり)

あさひホーム田中島A				
(R.5.3.1現在)				
運営法人	社会福祉法人 伊勢崎市愛のはぐるま会			
住所	掲載は控えさせていただきます。			
電話番号	0270-32-8544(第二天啓園)			
FAX番号	0270-32-9660(第二天啓園)			
E-mail	tenkei-2@shore.ocn.ne.jp(第二天啓園)			
ホームページ	https://hagurumakai.com			
問い合わせ時間	平日(月~金)8:30~17:15			
施設概要	支援形態	介護サービス包括型・外部サービス利用型・サテライト型・日中サービス支援型		
	開所日	平成24年2月1日	対象種別	知的障害
	定員(性別)	6名(男性)	建物タイプ	アパートタイプ
	居室(備考)	個室 6 室 [2LDK1部屋にそれぞれ個室に2名で居住。]		
	設備	浴室、トイレ、洗濯機、台所、冷蔵庫、電子レンジ、電気ポットを2名で共有。 火災警報器、防犯カメラ、各室非常用ボタン(セコムと契約)設置。		
	スタッフ	職種	【サービス管理責任者:1人】、【生活支援員:5人】、【世話人:5人】、 【看護職員:1人】、【事務員兼務:3人】	
		勤務体制 その他	・生活支援員と世話人は兼務。ローテーションにてあさひ2ホーム業務実施。 ・サービス管理責任者は生活支援員、世話人を兼務。 ・看護職員は上之宮ホームと兼務。	
協力医療機関 (囑託医)	伊勢崎市民病院			
事業概要	生活費 (1カ月)	家賃	和室30,600円、洋室26,600円	支援内容 食事提供、日中活動支援、健康管理の補助、重度化した場合の対応、金銭管理の援助、訓練等給付費支給申請の援助、行政手続きの代行、余暇活動支援等。 ホームでの過ごし方 皆様のご希望に沿いそれぞれに過ごされています。
		食費	18,250円	
		光熱水費	18,100円	
		日用品費	水光熱費に含みます	
		その他	昼食は実費となります	
		合計	和室66,950円、洋室62,950円	
		備考	特定障害者特別給付費が設定されている場合は家賃額から月額10,000円減額。	
事業所の特徴・PR アパートタイプの2階建て。一般的な生活用品は整っています。訓練や指導の場所ではなく、皆様が快適にお過ごしできるようなお手伝いをさせていただきます。				
利用(受入れ)上の留意事項	・通常のアパートタイプですので、ある程度の生活活動が自立されている方を対象とさせていただきます。			
アクセス	—			

【追加情報欄】

あさひホーム田中島A

A large empty rectangular box with a black border, intended for additional information. It occupies most of the page area below the header and title.

あさひホーム田中島B				
		(R.5.3.1現在)		
運営法人	社会福祉法人 伊勢崎市愛のはぐるま会			
住所	掲載は控えさせていただきます。			
電話番号	0270-32-8544(第二天啓園)			
FAX番号	0270-32-9660(第二天啓園)			
E-mail	tenkei-2@shore.ocn.ne.jp(第二天啓園)			
ホームページ	https://hagurumakai.com			
問い合わせ時間	平日(月～金)8:30～17:15			
施設概要	支援形態	介護サービス包括型・外部サービス利用型・サテライト型・日中サービス支援型		
	開所日	平成24年5月1日	対象種別	知的障害
	定員(性別)	6名(男性)	建物タイプ	アパートタイプ
	居室(備考)	個室 6 室 [2LDK1部屋にそれぞれ個室に2名で居住。]		
	設備	浴室、トイレ、洗濯機、台所、冷蔵庫、電子レンジ、電気ポットを2名で共有。 火災警報器、防犯カメラ、各室非常用ボタン(セコムと契約)設置。		
	スタッフ	職種	【サービス管理責任者:1人】、【生活支援員:5人】、【世話人:5人】、 【看護職員:1人】、【事務員兼務:3人】	
		勤務体制 その他	・生活支援員と世話人は兼務。ローテーションにてあさひ2ホーム業務実施。 ・サービス管理責任者は生活支援員、世話人を兼務。 ・看護職員は上之宮ホームと兼務。	
	協力医療機関 (嘱託医)	伊勢崎市民病院		
事業概要	生活費 (1カ月)	家賃	和室30,600円、洋室26,600円	支援内容 食事提供、日中活動支援、健康管理の補助、重度化した場合の対応、金銭管理の援助、訓練等給付費支給申請の援助、行政手続きの代行、余暇活動支援等。
		食費	18,250円	
		光熱水費	18,100円	ホームでの過ごし方 皆様のご希望に沿いそれぞれに過ごされています。
		日用品費	水光熱費に含みます	
		その他	昼食は実費となります	
		合計	和室66,950円、洋室62,950円	
		備考	特定障害者特別給付費が設定されている場合は家賃額から月額10,000円減額。	
事業所の特徴・PR アパートタイプの2階建て。一般的な生活用品は整っています。訓練や指導の場所ではなく、皆様が快適にお過ごしできるようなお手伝いをさせていただきます。				
	利用(受入れ)上の留意事項	・通常のアパートタイプですので、ある程度の生活活動が自立されている方を対象とさせていただきます。		
	アクセス	—		

【追加情報欄】

あさひホーム田中島B

上之宮ホーム 宮しば				(R.5.2.1現在)	
運営法人	社会福祉法人伊勢崎市愛のはぐるま会				
住所	掲載は控えさせていただきます。				
電話番号	0270-32-8544(第二天啓園)				
FAX番号	0270-32-9660(第二天啓園)				
E-mail	tenkei-2@shore.ocn.ne.jp.(第二天啓園)				
ホームページ	http://hagurumakai.com				
問い合わせ時間	平日(月～金)8:30～17:15				
施設概要	支援形態	介護サービス包括型・外部サービス利用型・サテライト型・日中サービス支援型			
	開所日	平成27日4月1日	対象種別	知的障害	
	定員(性別)	女性 6名	建物タイプ	木造平屋	
	居室(備考)	個室 6 室 [クローゼット、冷暖房完備]			
	設備	浴室、温水洗浄トイレ、洗濯機共用。共有スペースにTV。火災警報器、防犯カメラ、AED、各室非常用ボタン(セコムと契約)設置。			
	スタッフ	職種	【サービス管理責任者:1人】【生活支援員兼世話人:7人】 【看護職員:1人】【事務員兼務:3人】		
		勤務体制 その他	・生活支援員と世話人は兼務。ローテーションにて上之宮3ホーム業務実施。 ・サービス管理責任者は生活支援員、世話人を兼務。 ・看護職員はあさひホームと兼務。		
	協力医療機関 (嘱託医)	伊勢崎市民病院			
事業概要	生活費 (1カ月)	家賃	18,000円	支援内容 食事提供、日中活動支援、健康管理の補助、金銭管理の援助、訓練等給付費支給申請の援助、行政手続きの代行、余暇活動支援等、個別に必要な対応をさせていただきます。	
		食費	18,860円		
		光熱水費	18,100円	ホームでの過ごし方	
		日用品費	水光熱費に含みます		
		その他	昼食は実費となります	皆様のご希望に沿いそれぞれに過ごされています。	
		合計	54,960円		
		備考	特定障害者特別給付費が設定されている場合は家賃額から月額10,000円減額。		
事業所の特徴・PR					
<ul style="list-style-type: none"> ・女性専用のホームです。 ・室内はバリアフリーです。 ・居室は全て個室となっているため、プライベート空間が充実しており快適な生活環境が整っています。 					
利用(受入れ) 上の留意事項	・夜間は職員不在となりますので、ある程度の生活活動が自立されている方を対象とさせていただきます。※夜間巡視は深夜に全室2回行きます。				
アクセス	—				

【追加情報欄】

上之宮ホーム 宮しば

Large empty rectangular box for additional information.

上之宮ホーム しどりA				
(R.5.2.1現在)				
運営法人	社会福祉法人伊勢崎市愛のはぐるま会			
住所	掲載を控えさせていただきます。			
電話番号	0270-32-8544(第二天啓園)			
FAX番号	0270-32-9660(第二天啓園)			
E-mail	tenkei-2@shore.ocn.ne.jp.(第二天啓園)			
ホームページ	http://hagurumakai.com			
問い合わせ時間	平日(月～金)8:30～17:15			
施設概要	支援形態	介護サービス包括型 外部サービス利用型・サテライト型・日中サービス支援型		
	開所日	平成31年4月1日	対象種別	知的障害
	定員(性別)	女性 4名	建物タイプ	木造2階建(1階)
	居室(備考)	個室 4 室		クローゼット、冷暖房完備
	設備	浴室、温水洗浄トイレ、洗濯機共用。共有スペースにTV、AEDあり。火災警報器、防犯カメラ、各室スタッフコール設置。非常時通報サービス(セコムと契約)対応。		
	スタッフ	職種	【サービス管理責任者:1人】、【生活支援員兼世話人:7人】、【看護職員:1人】、【事務員兼務:3人】	
		勤務体制 その他	・生活支援員と世話人は兼務。ローテーションにて上之宮3ホーム業務実施。 ・サービス管理責任者は生活支援員、世話人を兼務。 ・看護職員はあさひホームと兼務。	
	協力医療機関 (嘱託医)	・伊勢崎市民病院		
事業概要	生活費 (1カ月)	家賃	16,200円	支援内容
		食費	18,860円	
		光熱水費	18,100円	食事提供、日中活動支援、健康管理の補助、金銭管理の援助、訓練等給付費支給申請の援助、行政手続きの代行、余暇活動支援等、個別に必要な対応をさせていただきます。
		日用品費	光熱水費に含みます	
		その他	昼食は実費	ホームでの過ごし方
		合計	53,160円	皆様のご希望に沿いそれぞれに過ごされています。
		備考	特定障害者特別給付費が設定されている場合は家賃額から月額10,000円減額。	
事業所の特徴・PR				
<ul style="list-style-type: none"> ・女性専用のホームです。・室内はバリアフリーです。 ・夜間は毎日職員滞在にて対応いたします。※夜間巡視は深夜に全室2回行います。 ・居室は全て個室となっているため、プライベート空間が充実しており快適な生活環境が整っています。 ・南側に面したウッドデッキで、くつろいだ一時を過ごすことができます。 				
利用(受入れ)上の留意事項		<ul style="list-style-type: none"> *主たる対象者18歳以上の女性。 *日常の金銭管理は自己管理となります。そのため、紛失等が発生した場合は、自己責任となりますので厳重に管理をお願いいたします。 *詳細は電話にて、ご相談下さい。 		
アクセス		—		

【追加情報欄】

上之宮ホーム しどりA

A large empty rectangular box with a black border, intended for providing additional information. It occupies the central portion of the page.

上之宮ホーム しどりB				(R.5.2.1現在)	
運営法人	社会福祉法人伊勢崎市愛のはぐるま会				
住所	掲載は控えさせていただきます。				
電話番号	0270-32-8544(第二天啓園)				
FAX番号	0270-32-9660(第二天啓園)				
E-mail	tenkei-2@shore.ocn.ne.jp.(第二天啓園)				
ホームページ	http://hagurumakai.com				
問い合わせ時間	平日(月～金)8:30～17:15				
施設概要	支援形態	介護サービス包括型・外部サービス利用型・サテライト型・日中サービス支援型			
	開所日	平成31年4月1日	対象種別	知的障害	
	定員(性別)	女性 5名	建物タイプ	木造2階建(2階)	
	居室(備考)	個室 5室 [クローゼット、冷暖房完備]			
	設備	浴室、温水洗浄トイレ、洗濯機共用。共有スペースにTV。火災警報器、防犯カメラ、AED、各室スタッフコール設置。非常時通報サービス(セコムと契約)対応。			
	スタッフ	職種	【サービス管理責任者:1人】、【生活支援員兼世話人:7人】、【看護職員:1人】、【事務員兼務:3人】		
		勤務体制その他	・生活支援員と世話人は兼務。ローテーションにて上之宮3ホーム業務実施。 ・サービス管理責任者は生活支援員、世話人を兼務。 ・看護職員はあさひホームと兼務。		
	協力医療機関(囑託医)	伊勢崎市民病院			
事業概要	生活費(1カ月)	家賃	16,200円	支援内容 食事提供、日中活動支援、健康管理の補助、金銭管理の援助、訓練等給付費支給申請の援助、行政手続きの代行、余暇活動支援等、個別に必要な対応をさせていただきます。	
		食費	18,860円		
		光熱水費	18,100円	ホームでの過ごし方	
		日用品費	光熱水費に含みます		
		その他	昼食は実費	皆様のご希望に沿いそれぞれに過ごされています。	
		合計	53,160円		
		備考	特定障害者特別給付費が設定されている場合は家賃額から月額10,000円減額。		
	事業所の特徴・PR				
	<ul style="list-style-type: none"> ・女性専用のホームです。 ・居室は全て個室となっているため、プライベート空間が充実しており快適な生活環境が整っています。 ・豊かな自然環境に恵まれており、ホームに居ながらも春には桜、夏には近隣で打ち上げる花火を楽しむことができます。 				
	利用(受入れ)上の留意事項	<ul style="list-style-type: none"> ・夜間は職員不在となりますので、ある程度 of 生活活動が自立されている方を対象とさせていただきます。※夜間巡視は深夜に全室2回行います。 ・しどりBは建物の2階のため、階段の昇降があります。 			
	アクセス	—			

【追加情報欄】

上之宮ホーム しどりB

A large empty rectangular box with a black border, intended for providing additional information. It occupies most of the page area below the header and title.

さくらんぼホーム(さくらんぼA棟)				(R5.3.1現在)	
運営法人	社会福祉法人 桑の実福祉会				
住所	群馬県伊勢崎市境新栄1-5				
電話番号	0270-74-0811(代表)				
FAX番号	0270-74-0903(代表)				
E-mail	kuwanomi2@ec2.technowave.ne.jp				
ホームページ	http://www.kuwanomi.info				
問い合わせ時間	朝9時まで 夕方16時以降				
施設概要	支援形態	介護サービス包括型・外部サービス利用型・サテライト型・日中サービス支援型			
	開所日	平成11年10月1日	対象種別	知的障害	
	定員(性別)	5人(男性)	建物タイプ	木造瓦葺2階建(法人所有)	
	居室(備考)	個室 5 室 [6畳4部屋、8畳1部屋、全室押し入れあり]			
	設備	トイレ2箇所、浴室、自動火災報知機、避難誘導灯			
	スタッフ	職種	【サービス管理責任者:1人】、【生活支援員:1人】、【世話人:1人】、【その他(管理者):1人】		
		勤務体制 その他	・朝6時～9時 ・夕16時～21時 ・夜間支援体制(宿直)あり (支援日数は各月の日数)		
協力医療機関 (嘱託医)	田島医院(内科、外科、胃腸科)				
事業概要	生活費 (1カ月)	家賃	18,000円	支援内容 ・食事の提供・健康管理・衛生管理 ・日常生活上必要な個別支援、通院支援 ・就労先や日中活動の事業所との連絡調整 ・夜間支援、緊急時対応	
		食費	30,000円		
		光熱水費	15,000円		
		日用品費	食費に含まれている		
		その他	0円	ホームでの過ごし方 日中は就労、就労継続B型、地域活動支援センター等に出かける。土日、祝日の過ごし方は自由。帰省や家族の訪問、家族との外出は自由。月に1～2回は全員で外食。	
		合計	63,000円		
		備考	合計から家賃補助を引いた額を徴収		
事業所の特徴・PR ご家庭からホームを利用するようになった方たちなので、入居前の生活様式をできる限り尊重しながら、集団生活に馴染んでいただけるように支援しています。日常生活を送るうえで支援が必要なことは支援者がお手伝いします。					
利用(受入れ)上の留意事項	御本人や御家族に対しては特にありません。個々の心身の状況や生活環境、サービスの提供に関して希望されること等を丁寧に聴き、言語化されないニーズの有無も勘案してご利用希望の意思を確認しています。				
アクセス	東武鉄道境町駅より徒歩10分				

【追加情報欄】

さくらんぼホーム(さくらんぼA棟)

Large empty rectangular box for additional information.

さくらんぼホーム(さくらんぼB棟)				(R5.3.1現在)	
運営法人	社会福祉法人 桑の実福祉会				
住所	群馬県伊勢崎市境新栄1-2				
電話番号	0270-74-0811(代表)				
FAX番号	0270-74-0903(代表)				
E-mail	kuwanomi2@ec2.technowave.ne.jp				
ホームページ	http://www.kuwanomi.info				
問い合わせ時間	朝9時まで 夕方16時以降				
施設概要	支援形態	介護サービス包括型・外部サービス利用型・サテライト型・日中サービス支援型			
	開所日	平成25年1月1日	対象種別	知的障害	
	定員(性別)	4人(女性)	建物タイプ	木造瓦葺2階建(法人所有)	
	居室(備考)	個室 4 室 [6畳5部屋、全室押し入れあり、宿直室あり]			
	設備	トイレ2箇所、浴室、自動火災報知機、避難誘導灯			
	スタッフ	職種	【サービス管理責任者:1人】、【生活支援員:1人】、【世話人:1人】、【その他(管理者):1人】		
		勤務体制 その他	・朝6時～9時 ・夕16時～21時 ・夜間支援体制(宿直)あり (支援日数は各月の日数)		
協力医療機関 (嘱託医)	田島医院(内科、外科、胃腸科)				
事業概要	生活費 (1カ月)	家賃	20,000円	支援内容 ・食事の提供・健康管理・衛生管理 ・日常生活上必要な個別支援、通院支援 ・就労先や日中活動の事業所との連携 ・夜間支援、緊急時対応	
		食費	25,000円		
		光熱水費	14,000円		
		日用品費	食費に含まれている		ホームでの過ごし方 日中は就労継続B型、地域活動支援センター等に出かける。土日、祝日の過ごし方は自由。帰省や家族の訪問、家族との外出は自由。全員で外食する楽しみもある。
		その他	0円		
		合計	59,000円		
		備考	合計から家賃補助を引いた額を徴収		
事業所の特徴・PR					
ご家庭からホームを利用するようになった方たちが多いので、入居前の生活様式をできる限り尊重しながら、集団生活に馴染んでいただけるように支援しています。日常生活を送るうえで支援が必要なことは支援者がお手伝いします。					
利用(受入れ)上の留意事項	御本人や御家族に対しては特にありません。個々の心身の状況や生活環境、サービスの提供に関して希望されること等を丁寧に聴き、言語化されないニーズの有無も勘案してご利用希望の意思を確認しています。				
アクセス	東武鉄道境町駅より徒歩10分				

【追加情報欄】

さくらんぼホーム(さくらんぼB棟)

Large empty rectangular box for additional information.

さくらんぼホーム(さくらんぼC棟)				(R5.3.1現在)	
運営法人	社会福祉法人 桑の実福祉会				
住所	群馬県伊勢崎市境新栄1-35				
電話番号	0270-74-0811(代表)				
FAX番号	0270-74-0903(代表)				
E-mail	kuwanomi2@ec2.technowave.ne.jp				
ホームページ	http://www.kuwanomi.info				
問い合わせ時間	朝9時まで 夕方16時以降				
施設概要	支援形態	介護サービス包括型・外部サービス利用型・サテライト型・日中サービス支援型			
	開所日	平成27年6月1日	対象種別	知的障害	
	定員(性別)	4人(男性)	建物タイプ	木造瓦葺2階建(法人所有)	
	居室(備考)	個室 4 室 [6畳4部屋、全室押し入れあり 事務室兼宿直室あり]			
	設備	トイレ2箇所、浴室、自動火災報知機、避難誘導灯			
	スタッフ	職種	【サービス管理責任者:1人】、【生活支援員:1人】、【世話人:1人】、【その他(管理者):1人】		
		勤務体制 その他	・朝6時～9時 ・夕16時～21時 ・夜間支援体制(宿直)あり (支援日数は各月の日数)		
協力医療機関 (嘱託医)	田島医院(内科、外科、胃腸科)				
事業概要	生活費 (1カ月)	家賃	22,000円	支援内容 ・食事の提供・健康管理・衛生管理 ・日常生活上必要な個別支援、通院支援 ・日中活動の事業所との連携 ・夜間支援、緊急時対応	
		食費	24,000円		
		光熱水費	18,000円		
		日用品費	食費に含まれている		
		その他	0円	ホームでの過ごし方 日中は就労継続B型、地域活動支援センター等に出かける。土日、祝日の過ごし方は自由。帰省や家族の訪問、家族との外出は自由。全員で外食する楽しみもある。	
		合計	64,000円		
		備考	合計から家賃補助を引いた額を徴収		
事業所の特徴・PR ご家庭からホームを利用するようになった方たちなので、入居前の生活様式をできる限り尊重しながら、集団生活に馴染んでいただけるように支援しています。日常生活を送るうえで支援が必要なことは支援者がお手伝いします。					
利用(受入れ)上の留意事項	御本人や御家族に対しては特にありません。個々の心身の状況や生活環境、サービスの提供に関して希望されること等を丁寧に聴き、言語化されないニーズの有無も勘案してご利用希望の意思を確認しています。				
アクセス	東武鉄道境町駅より徒歩10分				

【追加情報欄】

さくらんぼホーム(さくらんぼC棟)

Blank area for additional information.

さくらんぼホーム(まつぼっくり)				(R5.3.1現在)	
運営法人	社会福祉法人 桑の実福祉会				
住所	群馬県伊勢崎市境伊与久1350-6				
電話番号	0270-74-0811(代表)				
FAX番号	0270-74-0903(代表)				
E-mail	kuwanomi2@ec2.technowave.ne.jp				
ホームページ	http://www.kuwanomi.info				
問い合わせ時間	朝9時まで 夕方16時以降				
施設概要	支援形態	介護サービス包括型・外部サービス利用型・サテライト型・日中サービス支援型			
	開所日	平成11年12月1日	対象種別	知的障害	
	定員(性別)	5人(男性)	建物タイプ	木造瓦葺平屋建(借家)	
	居室(備考)	個室 5 室 [6畳4部屋、8畳1部屋、全室押し入れあり]			
	設備	トイレ2箇所、浴室、自動火災報知機、避難誘導灯			
	スタッフ	職種	【サービス管理責任者:1人】、【生活支援員:1人】、【世話人:1人】、【その他(管理者):1人】		
		勤務体制 その他	・朝6時～9時 ・夕16時～21時 ・夜間支援体制(宿直)あり (支援日数は各月の日数)		
協力医療機関 (嘱託医)	田島医院(内科、外科、胃腸科)				
事業概要	生活費 (1カ月)	家賃	18,000円	支援内容 ・食事の提供・健康管理・衛生管理 ・日常生活上必要な個別支援、通院支援 ・就労先や日中活動の事業所との連携 ・夜間支援、緊急時対応	
		食費	28,000円		
		光熱水費	12,000円		
		日用品費	食費に含まれている		
		その他	0円	ホームでの過ごし方 日中は就労、法人内の就労継続B型、生活介護事業に出かける。土日、祝日の過ごし方は自由。帰省や家族の訪問、家族との外出は自由。月に1～2回は全員で外食。	
		合計	58,000円		
		備考	合計から家賃補助を引いた額を徴収		
事業所の特徴・PR ご家庭からホームを利用するようになった方たちなので、入居前の生活様式をできる限り尊重しながら、集団生活に馴染んでいただけるように支援しています。日常生活を送るうえで支援が必要なことは支援者がお手伝いします。					
利用(受入れ)上の留意事項	御本人や御家族に対しては特にありません。個々の心身の状況や生活環境、サービスの提供に関して希望されること等を丁寧に聴き、言語化されないニーズの有無も勘案してご利用希望の意思を確認しています。				
アクセス	東武鉄道剛志駅より徒歩3分				

【追加情報欄】

さくらんぼホーム(まつぼっくり)

Blank area for additional information.

さくらんぼホーム(ライムA棟)				(R5.3.1現在)	
運営法人	社会福祉法人 桑の実福祉会				
住所	群馬県伊勢崎市境女塚313-113				
電話番号	0270-74-0811(代表)				
FAX番号	0270-74-0903(代表)				
E-mail	kuwanomi2@ec2.technowave.ne.jp				
ホームページ	http://www.kuwanomi.info				
問い合わせ時間	朝9時まで 夕方16時以降				
施設概要	支援形態	介護サービス包括型・外部サービス利用型・サテライト型・日中サービス支援型			
	開所日	令和4年 3月 2日	対象種別	知的障害	
	定員(性別)	5人(女性)	建物タイプ	木造瓦葺2階建(法人所有)	
	居室(備考)	個室 6 室 [5.5畳 6部屋、全室押し入れあり]			
	設備	トイレ2箇所、浴室、自動火災報知機、避難誘導灯			
	スタッフ	職種	【サービス管理責任者:1人】、【生活支援員:1人】、【世話人:1人】、【その他(管理者):1人】		
		勤務体制 その他	・朝6時～9時 ・夕16時～21時 ・夜間支援体制(宿直)あり (支援日数は各月の日数)		
	協力医療機関 (嘱託医)	田島医院(内科、外科、胃腸科)			
事業概要	生活費 (1カ月)	家賃	22,000円	支援内容 ・食事の提供・健康管理・衛生管理 ・日常生活上必要な個別支援、通院支援 ・就労先や日中活動の事業所との連絡調整 ・夜間支援、緊急時対応 ホームでの過ごし方 日中は就労先や法人内の就労継続B型に出かける。土日、祝日の過ごし方は自由。帰省や家族の訪問、家族との外出は自由。全員で外食する楽しみもある。	
		食費	26,000円		
		光熱水費	14,000円		
		日用品費	食費に含まれている		
		その他	0円		
		合計	62,000円		
		備考	合計から家賃補助を引いた額を徴収		
事業所の特徴・PR ご家庭からホームを利用するようになった方が多いので、入居前の生活様式をできる限り尊重しながら、集団生活に馴染んでいただけるように支援しています。日常生活を送るうえで支援が必要なことは支援者がお手伝いします。					
利用(受入れ)上の留意事項	御本人や御家族に対しては特にありません。個々の心身の状況や生活環境、サービスの提供に関して希望されること等を丁寧に聴き、言語化されないニーズの有無も勘案してご利用希望の意思を確認しています。				
アクセス	東武鉄道境町駅より徒歩15分				

【追加情報欄】

さくらんぼホーム(ライムA棟)

Blank area for additional information.

佐波ホームB棟／C棟				(R5.2.1現在)	
運営法人	特定非営利活動法人諸葛寮				
住所	伊勢崎市三室町4325-1 ITワールB・C				
電話番号	0270-63-8737				
FAX番号	0270-62-3577				
E-mail	nposyokaturyou@yahoo.co.jp				
ホームページ					
問い合わせ時間	随時/090-1049-3130 今井まで				
施設概要	支援形態	介護サービス包括型・外部サービス利用型・サテライト型・日中サービス支援型			
	開所日	平成20年4月1日	対象種別	知的	
	定員(性別)	4名(不問)	建物タイプ	木造平屋	
	居室(備考)	個室 4 室 [B棟:2室、C棟2室 押入れ又はクローゼット(1畳)あり]			
	設備	温水洗浄トイレ・ガス自動給湯設備・自動火災報知設備			
	スタッフ	職種	【サービス管理責任者: 1人】、【生活支援員: 1人】、【世話人: 2人】、 【その他(夜勤者): 1人】		
		勤務体制 その他	・スタッフ全員が本法人の他グループホームのスタッフを兼務 ・休暇・土日は法人内のスタッフで調整 ・		
協力医療機関 (嘱託医)	岡田内科医院(市内波志江町)				
事業概要	生活費 (1カ月)	家賃	30,000円	支援内容 ・日常生活全般(食事・清掃・買物他) ・通勤(送迎)・就労支援(会社訪問他) ・夜間支援、日中支援 ホームでの過ごし方 ・日中は、就労等。土日祝祭日は、基本的には自由活動(一時帰省・買い物・娯楽等)。 ・月1～2回の外食。法人内・地域との交流行事(旅行等2～3回/年)。	
		食費	25,000円		
		光熱水費	15,000円		
		日用品費			
		その他			
		合計	70,000円		
		備考	家賃補助あり(10,000円)		
事業所の特徴・PR					
戸建ての賃貸住宅2棟を利用。家屋の定員は2名(注1)ということもあり、他者にあまり気を遣うことが無い。大人数での生活を好まない人向け。 (注1)障害者グループホームで認められているI居住区最小定員数					
利用(受入れ)上の留意事項	・生活費及び小遣等の負担が出来ること。 ・療育手帳を所持していること。 ・健康面に問題を抱える場合は、状況により受入れを判断。				
アクセス	県道桐生・伊勢崎線-西小保方町交差点南下三室神社近く JR両毛線国定駅より車で7～8分				

【追加情報欄】

佐波ホームB棟／C棟

A large empty rectangular box with a black border, intended for providing additional information. It occupies the central portion of the page.

サポートあずま				(R5.2.1現在)	
運営法人	特定非営利活動法人諸葛寮				
住所	伊勢崎市西小保方町1-4				
電話番号	0270-62-2910				
FAX番号	0270-62-3577				
E-mail	nposyokaturyou@yahoo.co.jp				
ホームページ					
問い合わせ時間	随時/090-1049-3130 今井まで				
施設概要	支援形態	介護サービス包括型・外部サービス利用型・サテライト型・日中サービス支援型			
	開所日	平成20年4月1日	対象種別	知的	
	定員(性別)	4名(不問)	建物タイプ	木造平屋(築5年)	
	居室(備考)	個室 5 室 【クローゼットは共有(3畳)】			
	設備	オール電化(トイレ・風呂・コンロ) 自動火災報知設備			
	スタッフ	職種	【サービス管理責任者: 1人】、【生活支援員: 2人】、【世話人: 2人】、【その他(夜勤者): 1人】		
		勤務体制 その他	・スタッフ全員が本法人の他グループホームのスタッフを兼務 ・休暇・土日は法人内のスタッフで調整		
協力医療機関 (嘱託医)	岡田内科医院(市内波志江町)				
事業概要	生活費 (1カ月)	家賃	25,000~30,000	支援内容 ・日常生活全般(食事・清掃・買物他) ・通勤(送迎)・就労支援(会社訪問他) ・夜間支援、日中支援 ホームでの過ごし方 ・日中は、就労等。土日祝祭日は、基本的には自由活動(一時帰省・買い物・娯楽等)。 ・月1~2回の外食。法人内・地域との交流行事(旅行等2~3回/年)。	
		食費	25,000円		
		光熱水費	15,000円		
		日用品費			
		その他			
		合計	65,000~70,000		
		備考	家賃補助あり(10,000円)		
事業所の特徴・PR					
大型ショッピングモール“スマーク”のすぐ近く(歩いて5~6分)、買い物・映画他が便利。ホームの構造もバリアフリー化しており、車椅子での生活の受け入れも可能。					
利用(受入れ)上の留意事項	・生活費及び小遣等の負担が出来ること。 ・療育手帳を所持していること。 ・健康面に問題を抱える場合は、状況により受入れを判断。				
アクセス	県道桐生・伊勢崎線-西小保方町交差点北上1キロ JR両毛線国定駅より車で7~8分				

【追加情報欄】

サポートあずま

A large empty rectangular box with a black border, intended for providing additional information. It occupies most of the page area below the header and above the footer.

ホームからっ風				(R5.2.1現在)	
運営法人	特定非営利活動法人諸葛寮				
住所	伊勢崎市東小保方町3117-15				
電話番号	0270-62-9231				
FAX番号	0270-62-3577				
E-mail	nposyokaturyou@yahoo.co.jp				
ホームページ					
問い合わせ時間	随時/090-1049-3130 今井まで				
施設概要	支援形態	介護サービス包括型・外部サービス利用型・サテライト型・日中サービス支援型			
	開所日	平成20年4月1日	対象種別	知的	
	定員(性別)	5名(不問)	建物タイプ	木造2階建て(築20年)	
	居室(備考)	個室 5 室 [3部屋は押入れあり、2部屋はなし]			
	設備	温水洗浄トイレ・ガス自動給湯設備・自動火災報知設備			
	スタッフ	職種	【サービス管理責任者: 1人】、【生活支援員: 2人】、【世話人: 2人】、【その他(夜勤者): 1人】		
		勤務体制 その他	・スタッフ全員が本法人の他グループホームのスタッフを兼務 ・休暇・土日は法人内のスタッフで調整		
	協力医療機関 (嘱託医)	岡田内科医院(市内波志江町)			
事業概要	生活費 (1カ月)	家賃	25,000~30,000	支援内容 ・日常生活全般(食事・清掃・買物他) ・通勤(送迎)・就労支援(会社訪問他) ・夜間支援、日中支援 ホームでの過ごし方 ・日中は、就労等。土日祝祭日は、基本的には自由活動(一時帰省・買い物・娯楽等)。 ・月1~2回の外食。法人内・地域との交流行事(旅行等2~3回/年)。	
		食費	25,000円		
		光熱水費	15,000円		
		日用品費			
		その他			
		合計	65,000~70,000		
		備考	家賃補助あり(10,000円)		
事業所の特徴・PR					
2階建て(1階に1部屋、2階に4部屋・バリアフリー)ということもあり、階段の昇降あり。利用者が5名+サテライト1名と当法人の運営するホームでは一番大人数である。近くにコンビニエンスストアがありチョットした買物は便利。					
利用(受入れ)上の留意事項	・生活費及び小遣等の負担が出来ること。 ・療育手帳を所持していること。 ・健康面に問題を抱える場合は、状況により受入れを判断。				
アクセス	県道境・大間々線-あずまサッカースタジアム入り口 JR両毛線国定駅より車で10分				

【追加情報欄】

ホームからっ風

A large empty rectangular box with a black border, intended for providing additional information. It occupies most of the page area below the header and above the footer.

ホームからっ風・サテライト				
運営法人	特定非営利活動法人諸葛寮			
住所	伊勢崎市東小保方町3447-13 フラップラザ A106			
電話番号	0270-62-9231			
FAX番号	0270-62-3577			
E-mail	nposyokaturyou@yahoo.co.jp			
ホームページ				
問い合わせ時間	随時/090-1049-3130 今井まで			
施設概要	支援形態	介護サービス包括型・外部サービス利用型・サテライト型・日中サービス支援型		
	開所日	平成29年5月1日	対象種別 知的	
	定員(性別)	1名(不問)	建物タイプ 木造2階建て・集合住宅	
	居室(備考)	個室 1 室		
	設備	水洗トイレ・ガス給湯設備・台所・冷蔵庫・レンジ他		
	スタッフ	職種	【サービス管理責任者: 1人】、【世話人: 2人】、【その他(夜勤者): 1人】	
		勤務体制 その他	・スタッフ全員が本法人の他グループホームのスタッフを兼務 ・休暇・土日は法人内のスタッフで調整	
協力医療機関 (嘱託医)	岡田内科医院(市内波志江町)			
事業概要	生活費 (1カ月)	家賃	25,000円	支援内容 ・日常生活全般(食事・清掃・買物他) ・通勤(送迎)・就労支援(会社訪問他) ・夜間支援 ホームでの過ごし方 ・日中は、就労等。土日祝祭日は、基本的には自由活動(一時帰省・買い物・娯楽等)。 ・月1~2回の外食。法人内・地域との交流行事(旅行等2~3回/年)。
		食費	25,000円	
		光熱水費	15,000円	
		日用品費		
		その他		
		合計	65,000円	
		備考	家賃補助あり(10,000円)	
事業所の特徴・PR				
基本的には、社会自立(一人暮らし)を前提としており、利用期間があり。ホームからっ風(本体)のプランチ的存在であり、本体との交流が必要。今後は、共同生活が苦手な人の利用(期限なし)も、状況に応じて対応していきたい(出身市町村との協議が必要)。				
利用(受入れ)上の留意事項	・生活費及び小遣等の負担が出来ること。 ・療育手帳を所持していること。 ・健康面に問題を抱える場合は、状況により受入れを判断。			
アクセス	伊勢崎市立あずま南小学校より東^500m JR両毛線国定駅より車で10分			

【追加情報欄】

ホームからっ風・サテライト

Blank area for additional information.

ホーム木蘭				(R5.2.1現在)	
運営法人	特定非営利活動法人諸葛寮				
住所	伊勢崎市三室町4325-1 トワールE				
電話番号	0270-62-7926				
FAX番号	0270-62-3577				
E-mail	nposyokaturyou@yahoo.co.jp				
ホームページ					
問い合わせ時間	随時/090-1049-3130 今井まで				
施設概要	支援形態	介護サービス包括型・外部サービス利用型・サテライト型・日中サービス支援型			
	開所日	平成25年3月1日	対象種別	知的	
	定員(性別)	2名(不問)	建物タイプ	木造平屋	
	居室(備考)	個室 2 室 [押入れ又はクローゼット(1畳)あり]			
	設備	温水洗浄トイレ・ガス自動給湯設備・自動火災報知設備			
	スタッフ	職種	【サービス管理責任者: 1人】、【生活支援員: 1人】、【世話人: 2人】、【その他(夜勤者): 1人】		
		勤務体制 その他	・スタッフ全員が本法人の他グループホームのスタッフを兼務 ・休暇・土日は法人内のスタッフで調整		
協力医療機関 (嘱託医)	岡田内科医院(市内波志江町)				
事業概要	生活費 (1カ月)	家賃	30,000円	支援内容 ・日常生活全般(食事・清掃・買物他) ・通勤(送迎)・就労支援(会社訪問他) ・夜間支援、日中支援 ホームでの過ごし方 ・日中は、就労等。土日祝祭日は、基本的には自由活動(一時帰省・買い物・娯楽等)。 ・月1~2回の外食。法人内・地域との交流行事(旅行等2~3回/年)。	
		食費	25,000円		
		光熱水費	15,000円		
		日用品費			
		その他			
		合計	70,000円		
		備考	家賃補助あり(10,000円)		
事業所の特徴・PR					
戸建ての賃貸住宅を利用。家屋の定員は2名(注1)ということもあり、他者にあまり気を遣うことが無い。大人数での生活を好まない人向け。 (注1)障害者グループホームで認められているI居住区最小定員数					
利用(受入れ)上の留意事項	・生活費及び小遣等の負担が出来ること。 ・療育手帳を所持していること。 ・健康面に問題を抱える場合は、状況により受入れを判断。				
アクセス	県道桐生・伊勢崎線-西小保方町交差点南下三室神社近く JR両毛線国定駅より車で7~8分				

【追加情報欄】

ホーム木蘭

A large empty rectangular box with a black border, intended for providing additional information. It occupies most of the page area below the header and title.

グループホームひかり				(R5.2.8現在)	
運営法人	社会福祉法人キャッチジャパン				
住所	伊勢崎市大正寺町11-4				
電話番号	0270-32-6010				
FAX番号	0270-32-6010				
E-mail	budou1361@gmail.com				
ホームページ	https://www.isesaki-budou.com				
問い合わせ時間	平日9時～19時 / 070-6435-9858				
施設概要	支援形態	介護サービス包括型 外部サービス利用型・サテライト型・日中サービス支援型			
	開所日	令和元年5月1日	対象種別	知的障害	
	定員(性別)	女性6名	建物タイプ	木造平屋建て	
	居室(備考)	個室 6 室 [居室面積12.42㎡]			
	設備	セキュリティ警備・スプリンクラー・自動火災報知設備等充実			
	スタッフ	職種	【サービス管理責任者:1人】、【生活支援員:1人】、【世話人:6人】、【看護職員:非常勤1人】		
		勤務体制 その他	週7日間、ローテーションを組み対応しています。		
	協力医療機関 (嘱託医)	美原診療所			
事業概要	生活費 (1カ月)	家賃	18,500円	支援内容	
		食費	朝食200円・夕食400円		・日常生活全般 ・利用者さんの必要とする支援を行う。
		光熱水費	13,000円		
		日用品費	6,000円	ホームでの過ごし方	
		その他	昼食は実費となります	日中活動の場を探し、グループホームに帰ったら、ほっと安らいで下さい。	
		合計	55,500円		
		備考			
事業所の特徴・PR					
<ul style="list-style-type: none"> 一人ひとりの「希望・思い」に寄り添い支援を行う。 出来る事を増やしていけるよう支援する。 					
利用(受入れ) 上の留意事項	<ul style="list-style-type: none"> 他の利用者さんと仲良く出来る方。 グループホームの約束を守れる人。 				
アクセス	伊勢崎駅より車で15分 東京福祉大学バス停より徒歩15分				

【追加情報欄】

グループホームひかり

A large empty rectangular box with a black border, intended for providing additional information. It occupies most of the page area below the header and title.

ファミリア美茂呂				
(R5.3.1現在)				
運営法人	一般社団法人 居場所づくり研究会			
住所	伊勢崎市美茂呂町			
電話番号	0270-75-2662			
FAX番号				
E-mail	ibashodukurikenkyu@gmail.com			
ホームページ	ibashodukurikenkyuu.com			
問い合わせ時間	9:00~18:00			
施設概要	支援形態	介護サービス包括型 外部サービス利用型・サテライト型・日中サービス支援型		
	開所日	平成31年4月1日	対象種別	精神・知的
	定員(性別)	女性4名	建物タイプ	木造2階建て
	居室(備考)	個室 4 室 [全室フローリング 広々とした収納があります。]		
	設備	個室にはエアコン、収納スペースがあります。 築浅なので、設備はきれいです。中庭で野菜を栽培しています。		
	スタッフ	職種	【サービス管理責任者：1人】、【生活支援員：1人】、【世話人：5人】、 【その他(夜間支援員)：5人】(事業所全体で)	
		勤務体制 その他	・世話人は4:1で配置、生活支援員は区分により配置しています。 ・夜間支援員を22:00~8:00まで配置しています。 ・24時間体制で運営しています。	
協力医療機関 (嘱託医)	一般財団法人 資生会研究所附属 大島病院			
事業概要	生活費 (1カ月)	家賃	29,000円(補助後19,000円)	支援内容 健康管理、服薬、金銭、食事、生活保持、入浴、身体介護、清掃を支援します。 毎日の振り返り、週1回のミーティングなど「人と人との繋がり」を大切にしています。
		食費	19,500円(朝250円、夕400円)	
		光熱水費	10,000円	
		日用品費	5,000円	
		その他		ホームでの過ごし方 入居者様の希望や特性、生活力に合わせた過ごし方を一緒に考えます。
		合計	63,500円(補助後53,500円)	できる事を増やしていき、充実した生活ができるよう支援します。
		備考		食事提供・自炊のいずれかを選べます。
事業所の特徴・PR グループホームファミリアは、地域共生型のグループホームです。障害者が当たり前で地域で暮らすこと、仲間と繋がりを持って一緒に生活すること、地域の資源を有効活用すること、そんな居場所を作っていくのがファミリアの願いです。また周辺は商業施設などが充実しており、本当の意味で自立を目指せる環境を整えています。				
利用(受入れ)上の留意事項	・待機者が少ないので、比較的早く入居できます。 ・見学も随時対応します。 ・受け入れにあたっては体験入居をお願いしています。			
アクセス	いせさきコミュニティバス「あおぞら」 茂呂大橋西徒歩3分			

【追加情報欄】

ファミリア美茂呂

A large empty rectangular box with a black border, intended for providing additional information. It occupies most of the page area below the header and title.

ファミリア連取				(R5.3.1現在)	
運営法人	一般社団法人 居場所づくり研究会				
住所	伊勢崎市連取町3075-6ハイツ内田101				
電話番号	0270-75-3860				
FAX番号	0270-75-3864				
E-mail	ibashodukurikenkyu@gmail.com				
ホームページ	ibashodukurikenkyuu.com				
問い合わせ時間	9:00~18:00				
施設概要	支援形態	介護サービス包括型 外部サービス利用型・サテライト型・日中サービス支援型			
	開所日	平成31年4月1日	対象種別	精神・知的	
	定員(性別)	男性5名	建物タイプ	アパート(軽量鉄骨)	
	居室(備考)	個室 5 室 [畳3室、フローリング2室]			
	設備	個室にはエアコン、収納スペースがあります(全室南向きで日当たり良好です)令和1年に改装したので、バス、トイレなどの設備は非常にきれいです。			
	スタッフ	職種	【サービス管理責任者:1人】、【生活支援員:2人】、【世話人:5人】、【その他(夜間支援員):5人】(事業所全体で)		
		勤務体制 その他	・世話人は4:1で配置、生活支援員は区分により配置しています。 ・夜間支援員を22:00~8:00まで配置しています。 ・24時間体制で運営しています。		
	協力医療機関 (嘱託医)	一般財団法人 資生会研究所附属 大島病院			
事業概要	生活費 (1カ月)	家賃	28,000円(補助後18,000円)	支援内容 健康管理、服薬、金銭、食事、生活保持、入浴、身体介護、清掃を支援します。 毎日の振り返り、週1回のミーティングなど「人と人との繋がり」を大切にしています。	
		食費	19,500円(朝250円、夕400円)		
		光熱水費	10,000円		
		日用品費	5,000円		
		その他		ホームでの過ごし方 入居者様の希望や特性、生活力に合わせた過ごし方を一緒に考えます。	
		合計	62,500円(家賃補助後52,500円)	できる事を増やしていき、充実した生活ができるよう支援します。	
		備考		食事提供・自炊のいずれかを選べます。	
	事業所の特徴・PR グループホームファミリアは、地域共生型のグループホームです。障害者が当たり前前に地域で暮らすこと、仲間と繋がりを持って一緒に生活すること、地域の資源を有効活用すること、そんな居場所を作っていくのがファミリアの願いです。また周辺は商業施設などが充実しており、本当の意味で自立を目指せる環境を整えています。				
	利用(受入れ)上の留意事項	・待機者が少ないので、比較的早く入居できます。 ・見学も随時対応します。 ・受け入れにあたっては体験入居をお願いしています。			
	アクセス	いせさきしコミュニティバス「あおぞら」 市民病院南下車 徒歩10分 連取町下車 徒歩5分			

【追加情報欄】

ファミリア連取

A large empty rectangular box with a black border, intended for additional information. It occupies most of the page area below the header and above the footer.

ファミリアあずま				
(R5.3.1現在)				
運営法人	一般社団法人 居場所づくり研究会			
住所	伊勢崎市西小保方町472-18			
電話番号	0270-61-7339			
FAX番号				
E-mail	ibashodukurikenkyu@gmail.com			
ホームページ	ibashodukurikenkyuu.com			
問い合わせ時間	9:00~18:00			
施設概要	支援形態	介護サービス包括型 外部サービス利用型・サテライト型・日中サービス支援型		
	開所日	令和2年4月1日	対象種別	精神・知的
	定員(性別)	男性7名	建物タイプ	木造2階建て(2世帯住宅)
	居室(備考)	個室 7 室 [畳4室、フローリング3室]		
	設備	個室にはエアコン、収納スペースがあります。 令和2年に全面改装しました。居室は鍵付き、防音で居心地良く生活できます。		
	スタッフ	職種	【サービス管理責任者:1人】、【生活支援員:2人】、【世話人:5人】、 【その他(夜間支援員):5人】(事業所全体で)	
		勤務体制 その他	・世話人は4:1で配置、生活支援員は区分により配置しています。 ・夜間支援員を22:00~8:00まで配置しています。 ・24時間体制で運営しています。	
協力医療機関 (嘱託医)	一般財団法人 資生会研究所附属 大島病院			
事業概要	生活費 (1カ月)	家賃	30,000円(補助後20,000円)	支援内容 健康管理、服薬、金銭、食事、生活保持、入浴、身体介護、清掃を支援します。 毎日の振り返り、週1回のミーティングなど「人と人との繋がり」を大切にしています。
		食費	19,500円(朝250円、夕400円)	
		光熱水費	10,000円	
		日用品費	5,000円	
		その他		ホームでの過ごし方 入居者様の希望や特性、生活力に合わせた過ごし方を一緒に考えます。
		合計	64,500円(補助後54,500円)	できる事を増やしていき、充実した生活ができるよう支援します。
		備考		食事提供・自炊のいずれかを選べます。
事業所の特徴・PR グループホームファミリアは、地域共生型のグループホームです。障害者が当たり前で地域で暮らすこと、仲間と繋がりを持って一緒に生活すること、地域の資源を有効活用すること、そんな居場所を作っていくのがファミリアの願いです。また周辺は商業施設などが充実しており、本当の意味で自立を目指せる環境を整えています。				
利用(受入れ)上の留意事項	・空きがあるのですぐに入居できます(管理者の判断で) ・見学も随時対応します。 ・受け入れにあたっては体験入居をお願いしています。			
アクセス	いせさきしコミュニティバス「あおぞら」 停留所 東部モールまで徒歩5分			

【追加情報欄】

ファミリアあずま

A large empty rectangular box with a black border, intended for providing additional information. It occupies most of the page area below the header and title.

ファミリア サテライト山王、茂呂					(R5,3.1現在)
運営法人	一般社団法人 居場所づくり研究会				
住所	山王団地、茂呂団地				
電話番号					
FAX番号					
E-mail	ibashodukurikenkyu@gmail.com				
ホームページ	ibashodukurikenkyuu.com				
問い合わせ時間	9:00~18:00				
施設概要	支援形態	介護サービス包括型 ・ 外部サービス利用型 ・ サテライト型 ・ 日中サービス支援型			
	開所日	令和4年1月1日	対象種別	精神・知的	
	定員(性別)	規定なし	建物タイプ	鉄筋コンクリート	
	居室(備考)	個室 3 室 [畳2室、フローリング1室]			
	設備	間取りは3DKでゆったり広々としています(収納の多数) 居室はリフォームされており綺麗です。			
	スタッフ	職種	【サービス管理責任者:1人】、【生活支援員:2人】、【世話人:5人】、 【その他(夜間支援員):5人】		
		勤務体制 その他	・近隣にグループホームがあるため、困った時は直ぐに駆けつけます。 (夜間も支援員を22:00~8:00まで配置しています)		
協力医療機関 (嘱託医)	一般財団法人 資生会研究所附属 大島病院				
事業概要	生活費 (1カ月)	家賃	17,000~25,000	支援内容	
		食費		・グループホームで食事提供します。(希望者)	
		光熱水費		・定期的に支援員が巡回します。	
		日用品費		・生活上困った事があったら、支援員に相談することができます。	
		その他		ホームでの過ごし方	
		合計		・ご本人の意思で自由に生活する事ができます。	
		備考	家賃補助がでる場合があります		
事業所の特徴・PR					
グループホームファミリアは、地域共生型のグループホームです。障害者が当たり前で地域で暮らすこと、仲間と繋がりを持って一緒に生活すること、地域の資源を有効活用すること、そんな居場所を作っていくのがファミリアの願いです。また周辺は商業施設などが充実しており、本当の意味で自立を目指せる環境を整えています。					
利用(受入れ)上の留意事項	・空きがあるのですぐに入居できます。 ・希望者が多数いる場合は、今後も増やしていく予定です。 ・見学も随時対応します。 ・受け入れにあたっては体験入居をお願いしています。				
アクセス					

【追加情報欄】

ファミリア サテライト山王、茂呂

A large empty rectangular box with a black border, intended for providing additional information. It occupies most of the page area below the header and title.

ファミリア今泉				
			(R5.3.1現在)	
運営法人	一般社団法人 居場所づくり研究会			
住所	伊勢崎市今泉町一丁目1177-9			
電話番号	0270-50-0633			
FAX番号				
E-mail	ibashodukurikenkyu@gmail.com			
ホームページ	ibashodukurikenkyuu.com			
問い合わせ時間	9:00~18:00			
施設概要	支援形態	介護サービス包括型 外部サービス利用型・サテライト型・日中サービス支援型		
	開所日	令和4年7月1日	対象種別 精神・知的	
	定員(性別)	男性6名	建物タイプ 木造2階建て	
	居室(備考)	個室 6 室 全て洋室 6帖~8帖		
	設備	各居室エアコン、洗濯機、冷蔵庫、共有TV		
	スタッフ	職種	【サービス管理責任者：1人】、【生活支援員：1人】、【世話人：6人】、【その他(夜間支援員)：6人】(事業所全体で)	
		勤務体制 その他	世話人は4:1で配置、生活支援員は区分により配置しています。	
	協力医療機関 (嘱託医)	一般財団法人 資生会研究所附属 大島病院		
事業概要	生活費 1カ月	家賃	30,000円(補助後20,000)	支援内容 健康管理、服薬、金銭、食事、生活保持、入浴、身体介護、清掃を支援します。 毎日の振り返り、週1回のミーティングなど「人と人との繋がり」を大切にしています。
		食費	19,500円(朝250円、夕400円)	
		光熱水費	10,000円	
		日用品費	5,000円	
		その他		ホームでの過ごし方 入居者様の希望や特性、生活力に合わせた過ごし方を一緒に考えます。
		合計	64,500円(補助後54,500円)	できる事を増やしていき、充実した生活ができるよう支援します。
		備考		食事提供・自炊のいずれかを選べます。
	事業所の特徴・PR グループホームファミリアは、地域共生型のグループホームです。障害者が当たり前で地域で暮らすこと、仲間と繋がりを持って一緒に生活すること、地域の資源を有効活用すること、そんな居場所を作っていくのがファミリアの願いです。また周辺は商業施設などが充実しており、本当の意味で自立を目指せる環境を整えています。			
	利用(受入れ)上の 留意事項	・新規オープンにつき、6種類のお部屋の中から好みのお部屋を自由にお選びいただけます。 ・見学も随時対応します。 ・受け入れにあたっては体験入居をお願いしています。		
	アクセス	いせさきコミュニティバス「あおぞら」 伊勢崎交通会館 徒歩3分		

【追加情報欄】

ファミリア今泉

Empty rectangular box for additional information.

グループホームメゾンド・グレコ				(R5.3.1現在)	
運営法人	社会福祉法人明清会				
住所	伊勢崎市波志江町720-4(事務所)				
電話番号	0270-20-5055(事務所)				
FAX番号	0270-20-5056(事務所)				
E-mail	hashie@xp.wind.jp				
ホームページ	https://www.meiseikai.net/				
問い合わせ時間	午前9時～午後5時まで				
施設概要	支援形態	介護サービス包括型・外部サービス利用型・サテライト型・日中サービス支援型			
	開所日	平成18年10月1日	対象種別	精神	
	定員(性別)	男性 6名	建物タイプ	2階建(鉄骨)	
	居室(備考)	個室 6 室 [2DKの部屋を3部屋使用しています。]			
	設備	トイレ、風呂、各室エアコン、共有スペース、IH調理器、共有冷蔵庫、共有洗濯機、公衆電話、消防設備、防犯設備等			
	スタッフ	職種	【サービス管理責任者: 2人】、【生活支援員: 7人】、【世話人: 15人】、 ※事業所の人数です。		
		勤務体制 その他	・世話人は6:1で配置。勤務時間: 午前9時～午後9時 シフトによる交代勤務 ・生活支援員は入居者の方の区分に応じて配置。勤務時間は世話人と同様。		
	協力医療機関 (嘱託医)	群馬県立精神医療センター			
事業概要	生活費 (1カ月)	家賃	21,500円～23,750円 (補助後11,500円～13,750円)	支援内容 健康管理、服薬、食事、整容・清潔保持、入浴、身体介護、清掃、金銭管理等を一人一人の力に合わせ て支援します。その他、個別に必要な支援をします。	
		食費	15,400円/月 平日の朝食・夕食のみ		
		光熱水費	16,000円 (日用品費・その他含む)		
		日用品費	ホームでの過ごし方		
		その他	町内会費・共益費750円(月)	日中の過ごし方は、一人一人違います。入居者 の方の希望により決めていきます。現在はお仕事 に行く方、お仕事の準備をする施設へ行く方、デ イケアへ行く方など様々です。	
		合計	53,650円～55,900円 (43,650円～45,900円)		
		備考			
事業所の特徴・PR					
・グループホームの近くには通所できる施設やスーパー、コンビニ、薬局、バス停や伊勢崎駅からも 近く、生活しやすい環境になっています。					
利用(受入れ) 上の留意事項	待機者の状況により、体験や正式入居までお時間をいただく場合があります。見学 は随時お受けしています。事前にご連絡をお願いします。(新型コロナウイルス感染 対策により、事前に検温や体調観察をお願いしています。)				
アクセス	伊勢崎駅より自転車で10分				

【追加情報欄】

グループホームメゾンド・グレコ

A large empty rectangular box with a black border, intended for providing additional information. It occupies the central portion of the page.

グループホームこさの				
(R5.3.1現在)				
運営法人	社会福祉法人明清会			
住所	伊勢崎市波志江町720-4(事務所)			
電話番号	0270-20-5055(事務所)			
FAX番号	0270-20-5056(事務所)			
E-mail	hashie@xp.wind.jp			
ホームページ	https://www.meiseikai.net/			
問い合わせ時間	午前9時～午後5時まで			
施設概要	支援形態	介護サービス包括型・外部サービス利用型・サテライト型・日中サービス支援型		
	開所日	平成18年10月1日	対象種別 精神	
	定員(性別)	女性4名	建物タイプ 2階建(鉄骨)	
	居室(備考)	個室 4 室 [2DKの部屋を2部屋使用しています。]		
	設備	トイレ、風呂、各室エアコン、共有スペース、IH調理器、共有冷蔵庫、共有洗濯機、公衆電話、消防設備、防犯設備等		
	スタッフ	職種	【サービス管理責任者: 2人】、【生活支援員: 7人】、【世話人: 15人】 ※事業所の人数です。	
		勤務体制 その他	・世話人は6:1で配置。勤務時間: 午前9時～午後9時 シフトによる交代勤務 ・生活支援員は入居者の方の区分に応じて配置。勤務時間は世話人と同様。	
	協力医療機関 (嘱託医)	群馬県立精神医療センター		
事業概要	生活費 (1カ月)	家賃	18,000円~18,500円 (補助後8,000円~8,500円)	支援内容 健康管理、服薬、食事、整容・清潔保持、入浴、身体介護、清掃、金銭管理等を一人一人の力に合わせて支援します。その他、個別に必要な支援をします。
		食費	約25,000円	
		光熱水費	17,000円 (日用品費・その他含む)	
		日用品費	ホームでの過ごし方	
		その他	町内会費・共益費750円(月)	日中の過ごし方は、一人一人違います。入居者の方の希望により決めていきます。現在はお仕事に行く方、お仕事の準備をする施設へ行く方、デイケアへ行く方など様々です。
		合計	60,750円~61,250円 (50,750円~51,250円)	
		備考	日曜の昼・夕食は食費に含まれません。	
事業所の特徴・PR				
・グループホームの近くには通所できる施設やスーパー、コンビニ、薬局、バス停や伊勢崎駅からも近く、生活しやすい環境になっています。				
利用(受入れ)上の留意事項	待機者の状況により、体験や正式入居までお時間をいただく場合があります。見学は随時お受けしています。事前にご連絡をお願いします。(新型コロナウイルス感染対策により、事前に検温や体調観察をお願いしています。)			
アクセス	伊勢崎駅より自転車で10分			

【追加情報欄】

グループホームこさの

Large empty rectangular box for additional information.

グループホームつつみ				(R5.3.1現在)	
運営法人	社会福祉法人明清会				
住所	伊勢崎市波志江町720-4(事務所)				
電話番号	0270-20-5055(事務所)				
FAX番号	0270-20-5056(事務所)				
E-mail	hashie@xp.wind.jp				
ホームページ	https://www.meiseikai.net/				
問い合わせ時間	午前9時～午後5時まで				
施設概要	支援形態	介護サービス包括型・外部サービス利用型・サテライト型・日中サービス支援型			
	開所日	平成18年10月1日	対象種別	精神	
	定員(性別)	男性 4名	建物タイプ	2階建(木造)	
	居室(備考)	個室 4 室 [6畳×2室、8畳以上×2室]			
	設備	1階トイレ、洗面、キッチン、リビング、2階トイレ、風呂×1、各室エアコン、共有冷蔵庫、共有テレビ、共有洗濯機、公衆電話、消防設備、防犯設備等			
	スタッフ	職種	【サービス管理責任者: 2人】、【生活支援員: 7人】、【世話人: 15人】 ※事業所の人数です。		
		勤務体制 その他	・世話人は6:1で配置。勤務時間: 午前9時～午後9時 シフトによる交代勤務 ・生活支援員は入居者の方の区分に応じて配置。勤務時間は世話人と同様。		
	協力医療機関 (嘱託医)	群馬県立精神医療センター			
事業概要	生活費 (1カ月)	家賃	20,000～23,000円 (補助後10,000円～13,000円)	支援内容 健康管理、服薬、食事、整容・清潔保持、入浴、身体介護、清掃、金銭管理等を一人一人の力に合わせて支援します。その他、個別に必要な支援をします。	
		食費	15,400円(月)平日の朝食・夕食のみ		
		光熱水費	14,000円(日用品費・その他含む)		
		日用品費		ホームでの過ごし方	
		その他		日中の過ごし方は、一人一人違います。入居者の方の希望により決めていきます。現在はお仕事に行く方、お仕事の準備をする施設へ行く方、デイケアへ行く方など様々です。	
		合計	49,400円～52,400円 (39,400円～42,400円)		
		備考			
事業所の特徴・PR					
・グループホームの近くには通所できる施設やスーパー、コンビニ、薬局、バス停や伊勢崎駅からも近く、生活しやすい環境になっています。					
利用(受入れ)上の留意事項	待機者の状況により、体験や正式入居までお時間をいただく場合があります。見学は随時お受けしています。事前にご連絡をお願いします。(新型コロナウイルス感染対策により、事前に検温や体調観察をお願いしています。)				
アクセス	伊勢崎駅より自転車で10分				

【追加情報欄】

グループホームつつみ

Large empty rectangular box for additional information.

グループホームナカノ				(R5.3.1現在)	
運営法人	社会福祉法人明清会				
住所	伊勢崎市波志江町720-4(事務所)				
電話番号	0270-20-5055(事務所)				
FAX番号	0270-20-5056(事務所)				
E-mail	hashie@xp.wind.jp				
ホームページ	https://www.meiseikai.net/				
問い合わせ時間	午前9時～午後5時まで				
施設概要	支援形態	介護サービス包括型・外部サービス利用型・サテライト型・日中サービス支援型			
	開所日	平成18年10月1日	対象種別	精神	
	定員(性別)	男女問わず10名	建物タイプ	2階建(木造)	
	居室(備考)	個室 10 室			
	設備	1階トイレ、洗面、食堂、2階トイレ・洗面、風呂×1、各室エアコン、共有冷蔵庫、共有テレビ、共有洗濯機、公衆電話、消防設備、防犯設備等			
	スタッフ	職種	【サービス管理責任者:2人】、【生活支援員:7人】、【世話人:15人】 ※事業所の人数です。		
		勤務体制 その他	・世話人は6:1で配置。勤務時間:午前9時～午後9時 シフトによる交代勤務 ・生活支援員は入居者の方の区分に応じて配置。勤務時間は世話人と同様。		
	協力医療機関 (嘱託医)	群馬県立精神医療センター			
事業概要	生活費 (1カ月)	家賃	32,000円(補助後22,000円)	支援内容 健康管理、服薬、食事、整容・清潔保持、入浴、身体介護、清掃、金銭管理等を一人一人の力に合わせて支援します。その他、個別に必要な支援をします。	
		食費	約25,000円		
		光熱水費	8,000円(日用品費・その他含む)		
		日用品費		ホームでの過ごし方	
		その他		日中の過ごし方は、一人一人違います。入居者の方の希望により決めていきます。現在はお仕事に行く方、お仕事の準備をする施設へ行く方、デイケアへ行く方など様々です。	
		合計	65,000円(55,000円)		
		備考	日曜の昼食・夕食は食費に含まれません。		
	事業所の特徴・PR				
	・グループホームの近くには通所できる施設やスーパー、コンビニ、薬局等があり生活しやすい環境になっています。				
	利用(受入れ)上の留意事項	待機者の状況により、体験や正式入居までお時間をいただく場合があります。見学は随時お受けしています。事前にご連絡をお願いします。(新型コロナウイルス感染対策により、事前に検温や体調観察をお願いしています。)			
	アクセス	あおぞらバス「波志江駐在所」下車 徒歩5分			

【追加情報欄】

グループホームナカノ

A large empty rectangular box with a black border, intended for providing additional information. It occupies most of the page area below the header and above the footer.

グループホーム波志江				(R5.3.1現在)	
運営法人	社会福祉法人明清会				
住所	伊勢崎市波志江町720-4(事務所)				
電話番号	0270-20-5055(事務所)				
FAX番号	0270-20-5056(事務所)				
E-mail	hashie@xp.wind.jp				
ホームページ	https://www.meiseikai.net/				
問い合わせ時間	午前9時～午後5時まで				
施設概要	支援形態	介護サービス包括型・外部サービス利用型・サテライト型・日中サービス支援型			
	開所日	平成18年10月1日	対象種別	精神	
	定員(性別)	男女問わず 10名	建物タイプ	2階建(鉄骨)	
	居室(備考)	個室 10 室			
	設備	事務所、1階トイレ×2、洗面、食堂、相談室、2階トイレ×2、風呂×1、エアコン、共有冷蔵庫、共有テレビ、共有洗濯機、公衆電話、消防設備、防犯設備等			
	スタッフ	職種	【サービス管理責任者: 2人】、【生活支援員: 7人】、【世話人: 15人】 ※事業所の人数です。		
		勤務体制 その他	・世話人は6:1で配置。勤務時間:午前9時～午後9時 シフトによる交代勤務 ・生活支援員は入居者の方の区分に応じて配置。勤務時間は世話人と同様。		
協力医療機関 (嘱託医)	群馬県立精神医療センター				
事業概要	生活費 (1ヵ月)	家賃	20,000円(補助後10,000円)	支援内容 健康管理、服薬、食事、整容・清潔保持、入浴、身体介護、清掃、金銭管理等を一人一人の力に合わせて支援します。その他、個別に必要な支援をします。	
		食費	約25,000円		
		光熱水費	13,000円	ホームでの過ごし方 日中の過ごし方は、一人一人違います。入居者の方の希望により決めていきます。現在はお仕事に行く方、お仕事の準備をする施設へ行く方、デイケアへ行く方など様々です。	
		日用品費			
		その他			
		合計	58,000円(48,000円)		
	備考	日曜の昼食・夕食は食費に含まれません。			
事業所の特徴・PR					
・24時間職員が常駐しています。(他施設と併設) ・グループホームの近くには通所できる施設やスーパー、コンビニ、薬局等があり生活しやすい環境になっています。					
利用(受入れ) 上の留意事項	待機者の状況により、体験や正式入居までお時間をいただく場合があります。見学は随時お受けしています。事前にご連絡をお願いします。(新型コロナウイルス感染対策により、事前に検温や体調観察をお願いしています。)				
アクセス	あおぞらバス「波志江駐在所」下車 徒歩5分				

【追加情報欄】

グループホーム波志江

A large empty rectangular box with a black border, intended for providing additional information. It occupies most of the page area below the header and title.

グループホーム波志江2				(R5.3.1現在)	
運営法人	社会福祉法人明清会				
住所	伊勢崎市波志江町720-4(事務所)				
電話番号	0270-20-5055(事務所)				
FAX番号	0270-20-5056(事務所)				
E-mail	hashie@xp.wind.jp				
ホームページ	https://www.meiseikai.net/				
問い合わせ時間	午前9時～午後5時まで				
施設概要	支援形態	介護サービス包括型・外部サービス利用型・サテライト型・日中サービス支援型			
	開所日	平成18年10月1日	対象種別	精神(知的)	
	定員(性別)	男性6名	建物タイプ	2階建(木造)	
	居室(備考)	個室 6 室			
	設備	1階トイレ、洗面、キッチン、リビング、2階トイレ、風呂×1、各室エアコン、共有冷蔵庫、共有テレビ、共有洗濯機、公衆電話、消防設備、防犯設備等			
	スタッフ	職種	【サービス管理責任者:2人】、【生活支援員:7人】、【世話人:15人】 ※事業所の人数です。		
		勤務体制 その他	・世話人は6:1で配置。勤務時間:午前9時～午後9時 シフトによる交代勤務 ・生活支援員は入居者の方の区分に応じて配置。勤務時間は世話人と同様。		
	協力医療機関 (嘱託医)	群馬県立精神医療センター			
事業概要	生活費 (1カ月)	家賃	25,000円～35,000円 (補助後15,000円～25,000円)	支援内容 健康管理、服薬、食事、整容・清潔保持、入浴、身体介護、清掃、金銭管理等を一人一人の力に合わせて支援します。その他、個別に必要な支援をします。	
		食費	約25,000円		
		光熱水費	16,000円 (日用品費・その他含む)		
		日用品費	ホームでの過ごし方		
		その他	日中の過ごし方は、一人一人違います。入居者の方の希望により決めていきます。現在はお仕事に行く方、お仕事の準備をする施設へ行く方、デイケアへ行く方など様々です。		
		合計	66,000円～76,000円 (56,000円～66,000円)		
		備考	日曜の昼食・夕食は食費に含まれません。		
事業所の特徴・PR					
・グループホームの近くには通所できる施設やスーパー、コンビニ、薬局等があり生活しやすい環境になっています。					
利用(受入れ)上の留意事項	待機者の状況により、体験や正式入居までお時間をいただく場合があります。見学は随時お受けしています。事前にご連絡をお願いします。(新型コロナウイルス感染対策により、事前に検温や体調観察をお願いしています。)				
アクセス	伊勢崎駅より自転車で10分				

【追加情報欄】

グループホーム波志江2

グループホーム波志江3				(R5.3.1現在)	
運営法人	社会福祉法人明清会				
住所	伊勢崎市波志江町720-4(事務所)				
電話番号	0270-20-5055(事務所)				
FAX番号	0270-20-5056(事務所)				
E-mail	hashie@xp.wind.jp				
ホームページ	https://www.meiseikai.net/				
問い合わせ時間	午前9時～午後5時まで				
施設概要	支援形態	介護サービス包括型・外部サービス利用型・サテライト型・日中サービス支援型			
	開所日	平成18年10月1日	対象種別	精神(知的)	
	定員(性別)	男性6名、女性4名	建物タイプ	木造平屋建	
	居室(備考)	個室 10 室			
	設備	事務所、男性用(トイレ、風呂、洗濯機、洗面)、女性用(トイレ、風呂、洗濯機、洗面)、多目的トイレ、食堂、各室エアコン、共有冷蔵庫、共有テレビ、公衆電話、消防設備、防犯設備等			
	スタッフ	職種	【サービス管理責任者:2人】、【生活支援員:7人】、【世話人:15人】 ※事業所の人数です。		
		勤務体制 その他	・世話人は6:1で配置。勤務時間:午前9時～午後9時 シフトによる交代勤務 ・生活支援員は入居者の方の区分に応じて配置。勤務時間は世話人と同様。		
	協力医療機関 (嘱託医)	群馬県立精神医療センター			
事業概要	生活費 (1カ月)	家賃	25,000円(補助後15,000円)	支援内容 健康管理、服薬、食事、整容・清潔保持、入浴、身体介護、清掃、金銭管理等を一人一人の力に合わせて支援します。その他、個別に必要な支援をします。	
		食費	約25,000円		
		光熱水費	11,000円 (日用品費・その他含む)		
		日用品費		ホームでの過ごし方	
		その他		日中の過ごし方は、一人一人違います。入居者の方の希望により決めていきます。現在はお仕事に行く方、お仕事の準備をする施設へ行く方、デイケアへ行く方など様々です。	
		合計	61,000円(51,000円)		
		備考	日曜の昼食・夕食は食費に含まれません。		
	事業所の特徴・PR				
	・グループホームの近くには通所できる施設やスーパー、コンビニ、薬局等があり生活しやすい環境になっています。				
	利用(受入れ)上の留意事項	待機者の状況により、体験や正式入居までお時間をいただく場合があります。見学は随時お受けしています。事前にご連絡をお願いします。(新型コロナウイルス感染対策により、事前に検温や体調観察をお願いしています。)			
	アクセス	あおぞらバス「波志江駐在所」下車 徒歩10分			

【追加情報欄】

グループホーム波志江3

Large empty rectangular box for additional information.

グループホームリアン上田				
			(R5.3.1現在)	
運営法人	社会福祉法人明清会			
住所	伊勢崎市波志江町720-4(事務所)			
電話番号	0270-20-5055(事務所)			
FAX番号	0270-20-5056(事務所)			
E-mail	hashie@xp.wind.jp			
ホームページ	https://www.meiseikai.net/			
問い合わせ時間	午前9時～午後5時まで			
施設概要	支援形態	介護サービス包括型 外部サービス利用型・サテライト型・日中サービス支援型		
	開所日	平成18年10月1日	対象種別 精神(知的)	
	定員(性別)	男女問わず10名	建物タイプ 2階建(木造)	
	居室(備考)	個室 10 室		
	設備	事務所、1階トイレ、洗面、食堂、2階トイレ、風呂×1、各室エアコン、共有冷蔵庫、共有テレビ、共有洗濯機、公衆電話、消防設備、防犯設備等		
	スタッフ	職種	【サービス管理責任者:2人】、【生活支援員:7人】、【世話人:15人】 ※事業所の人数です。	
		勤務体制 その他	・世話人は6:1で配置。勤務時間:午前7時～午後10時、夜勤者勤務時間:午後10時～翌7時。※シフトによる交代勤務 ・生活支援員は入居者の方の区分に応じて配置。勤務時間は世話人と同様。	
	協力医療機関 (嘱託医)	群馬県立精神医療センター		
事業概要	生活費 (1カ月)	家賃	25,000円(補助後15,000円)	支援内容 健康管理、服薬、食事、整容・清潔保持、入浴、身体介護、清掃、金銭管理等を一人一人の力に合わせて支援します。その他、個別に必要な支援をします。
		食費	約25,000円	
		光熱水費	13,000円 (日用品費・その他含む)	
		日用品費		ホームでの過ごし方
		その他		日中の過ごし方は、一人一人違います。入居者の方の希望により決めていきます。現在はお仕事に行く方、お仕事の準備をする施設へ行く方、デイケアへ行く方など様々です。
		合計	63,000円(53,000円)	
		備考		
	事業所の特徴・PR ・24時間体制で支援をしています。(夜間も夜勤者が1名勤務) ・グループホームの近くには通所できる施設やスーパー、コンビニがあり生活しやすい環境になっています。			
	利用(受入れ)上の留意事項	待機者の状況により、体験や正式入居までお時間をいただく場合があります。見学は随時お受けしています。事前にご連絡をお願いします。(新型コロナウイルス感染対策により、事前に検温や体調観察をお願いしています。)		
	アクセス	国定駅より徒歩20分		

【追加情報欄】

グループホームリアン上田

Large empty rectangular box for additional information.

グループホームさくらA棟／B棟／C棟				(R5.3.1現在)
運営法人	医療法人原会			
住所	群馬県伊勢崎市境上武士603-63			
電話番号	0270-74-2811			
FAX番号	0270-74-2821			
E-mail	sakura_g@hara-hospital.jp			
ホームページ	www.hara-hospital.jp			
問い合わせ時間	8時30分から17時30分			
施設概要	支援形態	介護サービス包括型・ 外部サービス利用型 サテライト型・日中サービス支援型		
	開所日	平成26年4月1日	対象種別	精神障害 知的障害
	定員(性別)	男性:20名 女性10名	建物タイプ	木造2階建て
	居室(備考)	個室 30 室 [居室面積:16.23㎡]		
	設備	各居室にはベッド、冷暖房設備、収納スペースがあります。共有スペースはオール電化であり、電子レンジ、IHキッチン台、電気ポット等が設置されてます。洗濯機は各棟・各階に1台ずつ設置しています。		
	スタッフ	職種	【サービス管理責任者:2人】、【世話人:11人】、【看護職員:3人】、【その他(社会福祉士):1人】 ※グループホームさくら全体での人数です。	
		勤務体制 その他	・サービス管理責任者 ・看護職員 ・社会福祉士 ・世話人 ※全職種:週5日・ローテーション勤務	
協力医療機関 (嘱託医)	医療法人原会 原病院			
事業概要	生活費 (1ヵ月)	家賃	33,000円	支援内容 調理支援として「①炊飯」「②冷凍食品調理」「③インスタント食品調理」「④盛付け」等の生活技術の確立と朝食を兼ねた支援体制を100円/日で承っております。 ホームでの過ごし方 起床時間:7:30 検温、朝食準備、服薬、活動準備 日中活動開始:8:30 各利用者様のスケジュールに沿って活動してください。 昼食注文された方は12時に、夕食注文された方は17時30分に用意します。 消灯時間:21:00
		食費	原則なし(希望者はあり)※備考ご参照	
		光熱水費	9,000円	
		日用品費	なし	
		その他	金銭管理費(希望者):3,000円	
		合計	42,000円(食費、金銭管理費なしの場合)	
		備考	食事を希望される場合は、昼食300円/夕食400円です。	
事業所の特徴・PR グループホームさくらは、精神分野(医療・福祉)で経験を重ねた職員で構成されています。看護職員が日勤帯では常時配置されており、一般健康相談から服薬管理のお手伝い、症状管理等を日常的に支援しています。また社会福祉士による地域生活定着支援の加算体制も整えております。さらに夜間も当直者が常駐し、緊急時対応を担う体制を整えているため安心です。また近年、自家用車を使用される利用者様も増えてきております。主治医の許可が確認できる書類等があれば、自家用車の使用に規定等はありません。また駐車場を無料で提供しております。自家用車をお持ちでない方でも、同法人内のデイケアピナス(精神科デイケア・デイナイトケア)、ワークフォー高崎(就労移行支援)への通所に関しましては、無料の送迎サービスがご利用いただけます。				
利用(受入れ) 上の留意事項	特に受け入れに条件等はありません。ただ、エレベーターの設置がないため、階段に不安のある方はご注意ください。			
アクセス	東武伊勢崎線「剛志」駅 徒歩25分、東武伊勢崎線「境町」駅 徒歩30分、伊勢崎市コミュニティバスあおぞら境シャトルバス「原病院下車」徒歩1分			

【追加情報欄】

グループホームさくらA棟/B棟/C棟

外観



玄関とスタッフルーム



共有スペース



居室

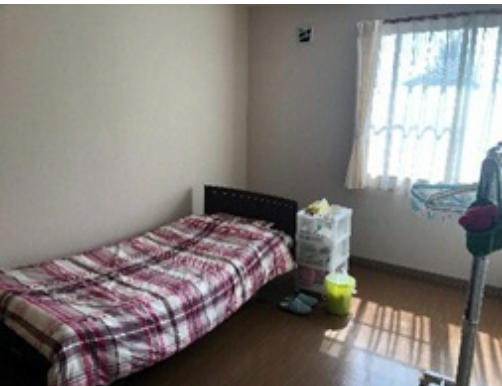

浴室



トイレ ※トイレはウォシュレットおよび温便座付です

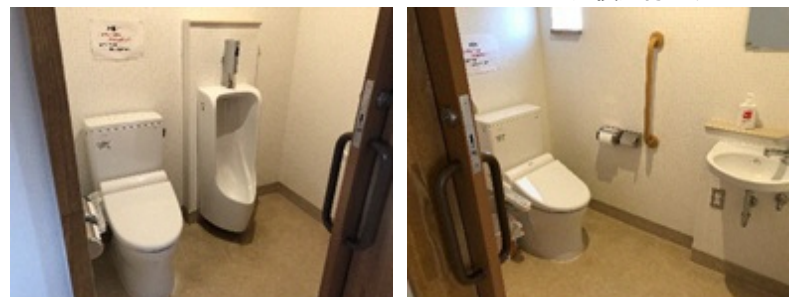

グループホームさくらD棟/E棟				
			(R5.3.1現在)	
運営法人	医療法人原会			
住所	群馬県伊勢崎市太田町928-40			
電話番号	0270-61-6860			
FAX番号	0270-74-2821			
E-mail	sakura_ota@hara-hospital.jp			
ホームページ	www.hara-hospital.jp			
問い合わせ時間	8時30分から17時30分			
施設概要	支援形態	介護サービス包括型・ <u>外部サービス利用型</u> ・サテライト型・日中サービス支援型		
	開所日	令和1年8月1日	対象種別 精神障害 知的障害	
	定員(性別)	男性:12名 女性10名	建物タイプ 鉄筋コンクリート3階建て	
	居室(備考)	個室 11 室 [1ユニット2名、居室面積:20.3㎡]		
	設備	各居室にはベッドおよび冷暖房設備、収納スペースがあります。共有スペースはオール電化で、IHキッチン台、冷蔵庫が設置してあります。その他、D棟1階の電子レンジと電気ポットが使用できます。また、中庭ランドリールームに洗濯機と乾燥機が3台ずつ設置してあります。		
	スタッフ	職種	【サービス管理責任者:2人】、【世話人:11人】、【看護職員:3人】、【その他(社会福祉士):1人】 ※グループホームさくら全体での人数です。	
		勤務体制 その他	・サービス管理責任者 ・看護職員 ・社会福祉士 ・世話人 ※全職種:週5日・ローテーション勤務	
協力医療機関 (嘱託医)	医療法人原会 原病院			
事業概要	生活費 (1カ月)	家賃	33,000円	支援内容 調理支援として「①炊飯」「②冷凍食品調理」「③インスタント食品調理」「④盛付け」等の生活技術の確立。
		食費	なし(食事提供なし)	
		光熱水費	13,000円	
		日用品費	なし	ホームでの過ごし方
		その他	金銭管理費(希望者):3,000円	起床時間:7:30 検温、朝食準備、服薬、活動準備 日中活動開始:8:30 各利用者様のスケジュールに沿って活動してください。 消灯時間:21:00
		合計	46,000円 (金銭管理費なしの場合)	
		備考		
事業所の特徴・PR				
グループホームさくらは、精神分野(医療・福祉)で経験を重ねた職員で構成されています。看護職員が日勤帯では常時配置されており、一般健康相談から服薬管理のお手伝い、症状管理等を日常的に支援しています。また社会福祉士による地域生活定着支援の加算体制も整えております。さらに夜間も当直者が常駐し、緊急時対応を担う体制を整えているため安心です。また近年、自家用車を使用される利用者様も増えてきております。主治医の許可が確認できる書類等があれば、自家用車の使用に規定等はありません。また駐車場を無料で提供しております。自家用車をお持ちでない方でも、同法人内のデイケアルピナス(精神科デイケア・デナイトケア)、ワークフォー高崎(就労移行支援)への通所に関しましては、無料の送迎サービスがご利用いただけます。				
利用(受入れ)上の留意事項	特に受け入れに条件等はありません。ただエレベーターの設置がないため、階段に不安のある方はご注意ください。			
アクセス	JR両毛線、東武伊勢崎線「伊勢崎」駅 徒歩15分 伊勢崎市波志江・赤堀・あずま連絡バス「太田町下車」徒歩1分			

【追加情報欄】

グループホームさくらD棟/E棟

外観



居室



共有スペース



洗面所



浴室



トイレ
※ウォシュレット及び温便座付

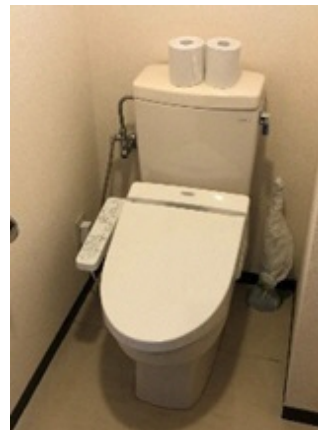

グループホームさくらF棟／G棟／H棟／I棟				(R5.1.1現在)	
運営法人	医療法人原会				
住所	群馬県伊勢崎市境上武士字新井603-14				
電話番号	0270-75-3627				
FAX番号	0270-75-3672				
E-mail	gh-sakurakita@hara-hospital.jp				
ホームページ	www.hara-hospital.jp				
問い合わせ時間	8時30分から17時30分				
施設概要	支援形態	介護サービス包括型・ <u>外部サービス利用型</u> サテライト型・日中サービス支援型			
	開所日	令和5年1月1日	対象種別	精神障害 知的障害	
	定員(性別)	男性:20名 女性20名	建物タイプ	木造2階建て	
	居室(備考)	個室 40 室 [居室面積:13.85㎡]			
	設備	新築で各居室にはベッド、冷暖房設備、収納スペースがあります。共有スペースはオール電化であり、電子レンジ、IHクッキング台、電気ポット等が設置されてます。洗濯機は各棟・各階に1台ずつ設置しています。			
	スタッフ	職種	【サービス管理責任者:4人】、【世話人:20人(5:1)】、【看護職員:5人】、【その他(社会福祉士):1人】 ※グループホームさくら全体での人数です。		
		勤務体制 その他	・サービス管理責任者 ・看護職員 ・社会福祉士 ・世話人 ※全職種:週5日・ローテーション勤務		
協力医療機関 (嘱託医)	医療法人原会 原病院				
事業概要	生活費 (1ヵ月)	家賃	33,000円	支援内容 調理支援として「①炊飯」「②冷凍食品調理」「③インスタント食品調理」「④盛付け」等の生活技術の確立と朝食を兼ねた支援体制を100円/日で承っております。 ホームでの過ごし方 起床時間:6:30 検温、朝食準備、服薬、活動準備 日中活動開始:8:30 各利用者様のスケジュールに沿って活動してください。 昼食注文された方は12時に、夕食注文された方は17時30分に用意します。 消灯時間:21:00	
		食費	原則なし(希望者はあり)※備考ご参照		
		光熱水費	9,000円		
		日用品費	なし		
		その他	金銭管理費(希望者):3,000円		
		合計	42,000円(食費、金銭管理費なしの場合)		
		備考	食事を希望される場合は、朝食3,200円/月(1食100円) 昼食300円/夕食400円です。		
事業所の特徴・PR グループホームさくらは、精神分野(医療・福祉)で経験を重ねた職員で構成されています。看護職員が日勤帯では常時配置されており、一般健康相談から服薬管理のお手伝い、症状管理等を日常的に支援しています。また社会福祉士による地域生活定着支援の加算体制も整えております。さらに夜間も当直者が常駐し、緊急時対応を担う体制を整えているため安心です。また近年、自家用車を使用される利用者様も増えてきております。主治医の許可が確認できる書類等があれば、自家用車の使用に規定等はありません。また駐車場を無料で提供しております。自家用車をお持ちでない方も、同法人内のデイケアルピナス(精神科デイケア・デイナイトケア)、ワークフォー高崎(就労移行支援)への通所に関しましては、無料の送迎サービスがご利用いただけます。					
利用(受入れ)上の留意事項	特になし				
アクセス	東武伊勢崎線「剛志」駅 徒歩25分、東武伊勢崎線「境町」駅 徒歩30分、伊勢崎市コミュニティバスあおぞら境シャトルバス「原病院下車」徒歩1分				

【追加情報欄】

グループホームさくらF棟/G棟/H棟/I棟

外観



冷暖房完備でベッドも設置された居室

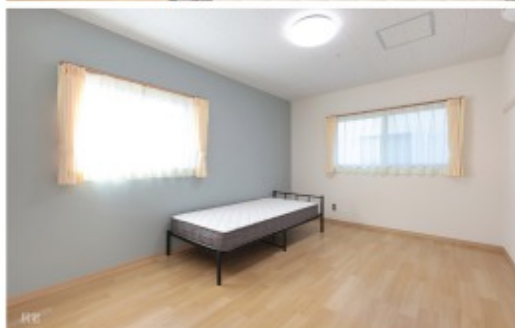

吹き抜けで解放感たっぷりのリビング



吹き抜けで解放感たっぷりのリビング



新築ですのでおトイレもお風呂もピカピカです



天井から柔らかい光が注がれます

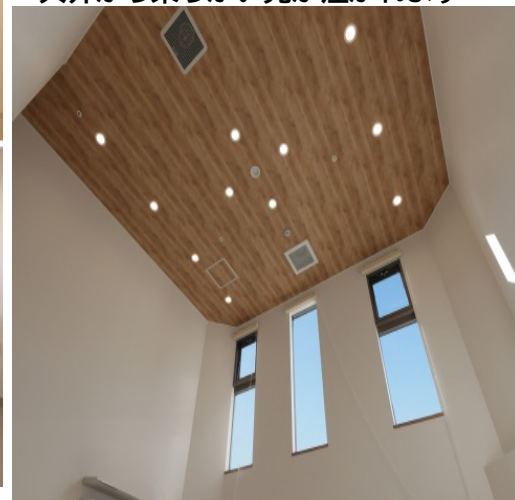

グループホーム ラポール				(R5.1.30現在)	
運営法人	資生会研究所				
住所	伊勢崎市太田町505-1				
電話番号	0270-61-7141				
FAX番号	0270-61-7141				
E-mail	rapport505@outlook.jp				
ホームページ	なし				
問い合わせ時間	9:00~17:00				
施設概要	支援形態	介護サービス包括型・外部サービス利用型・サテライト型・日中サービス支援型			
	開所日	H30年4月2日	対象種別	精神	
	定員(性別)	男性4名、女性3名	建物タイプ	1階建	
	居室(備考)	個室 7 室			
	設備	事務所、トイレ×3、洗面×2、食堂、風呂×2、エアコン、共有テレビ、共有冷蔵庫、共有洗濯機、公衆電話、消防設備、防犯設備等			
	スタッフ	職種	【管理者:1人】、【サービス管理責任者:1人】、【生活支援員:1人】 【世話人:3人】、【その他(宿直職員):3人】		
		勤務体制 その他	・世話人は4:1で配置。勤務時間:午前9時~午後5時。シフトによる交代勤務。 ・生活支援員は入居者の区分によって配置。勤務時間は世話人と同様。 ・宿直職員勤務時間:午後5時~午前9時。		
	協力医療機関 (嘱託医)	大島病院			
事業概要	生活費 (1カ月)	家賃	13,000円	支援内容 健康管理、服薬管理、食事、整容・清潔保持、金銭管理等を一人一人の力にあわせて支援します。その他、個別に必要な支援も行います。	
		食費	1食360円		
		光熱水費	11,700円(共益費) ※夏季(7-9月)、冬季(11-4月)は+1,000円		
		日用品費	10,000円(お小遣い金)	ホームでの過ごし方 基本的には入居者が希望される過ごし方を支援しています。日常生活にメリハリをつけるために、デイケアや作業所への通所をお勧めしています。	
		その他	1,500円(修繕積立費)		
		合計	およそ71,180円		
		備考	お小遣い管理費1,500円 電化製品持込料、1品目500円		
事業所の特徴・PR					
・24時間職員が常駐しています。 ・グループホームの近くには連携している大島病院・デイケア、他にスーパーや薬局等があります。					
利用(受入れ)上の留意事項	現在は大島病院で長期入院をしている方の退院先として運営を行っています。外部からの入居者は現在受け入れをしていない状況です。				
アクセス	伊勢崎駅から徒歩15分				

【追加情報欄】

グループホーム ラポール



◀ダイニング

入居者の皆さんで食事の準備をし、ダイニングで召し上がります。他にも、共有のテレビやソファがあり、憩いのスペースとしてご利用できます。

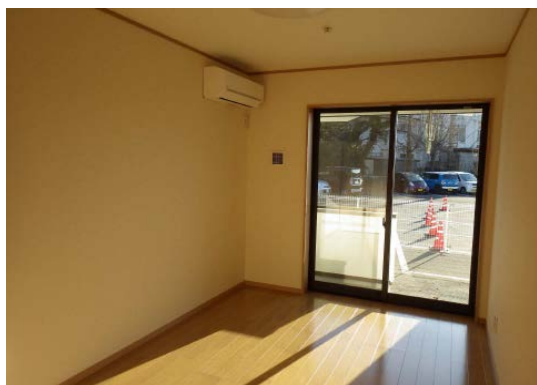

◀入居者のお部屋

男性4部屋、女性3部屋あり、全て個室です。各室に冷暖房があるため、個々に合わせて室内の温度調整が出来ます。

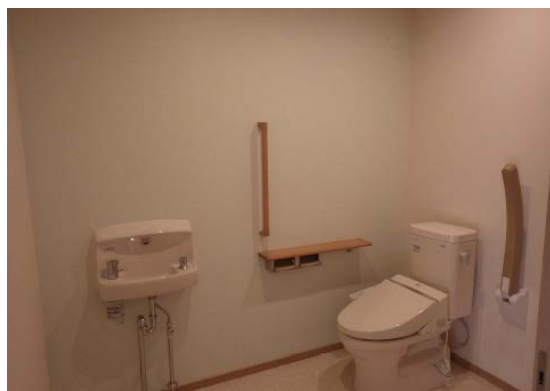

▲トイレ、お風呂

男性用、女性用のトイレとお風呂があります。バリアフリー設計になっているため、手すりもあり、安心して広々と使うことが出来ます。

ソーシャルインクルホーム伊勢崎赤堀鹿島町					(R5.3.1現在)
運営法人	ソーシャルインクル株式会社				
住所	群馬県伊勢崎市赤堀鹿島952				
電話番号	0270-75-2537				
FAX番号	0270-75-2539				
E-mail	sih.akaborikashimachou@socialinclu.co.jp				
ホームページ	https://www.socialinclu.co.jp/				
問い合わせ時間	午前9:00～午後17:00				
施設概要	支援形態	介護サービス包括型・外部サービス利用型・サテライト型・ 日中サービス支援型			
	開所日	令和3年7月1日	対象種別	精神・知的・身体	
	定員(性別)	1階男性 10名 2階女性 10名	建物タイプ	2階建て	
	居室(備考)	個室 20 室			
	設備	各階事務所、冷蔵庫、テレビ、エアコン、エレベーター、防犯カメラ、トイレ各階×4、食堂、消防設備、洗濯機、乾燥機、洗面台各階×3、風呂各階×1、リフト浴各階×1			
	スタッフ	職種	【サービス管理責任者：1人】、【生活支援員：5人】、【世話人：14人】		
		勤務体制 その他	・各階2名体制 シフトによる交代勤務 生活支援員 勤務時間 午前8時30分～17時30分 世話人 勤務時間 午前9時00分～17時00分 夜勤世話人 勤務時間 午後17時00分～午前9時00分		
	協力医療機関 (嘱託医)	笛木外科胃腸科			
事業概要	生活費 (1カ月)	家賃	40,000円	支援内容 日常生活全般(食事・清掃他) 通院同行(月1回程度) お買い物同行	
		食費	27,000円		
		光熱水費	13,000円		
		日用品費	2,000円	ホームでの過ごし方 日中の過ごし方は個々に違います。 就労に行く方、デイケア、ホームで過ごす方など 様々です。	
		その他			
		合計	82,000円		
		備考	家賃補助10,000		
事業所の特徴・PR 安心のスタッフ体制！24時間365日スタッフが常駐しています。夜間4名、日中4名以上のスタッフが日々サポートいたします。 バリアフリー、エレベーター完備なので車いすにも対応可能です。					
利用(受入れ) 上の留意事項	通所先に通われている方も、通われていない方も利用できます。				
アクセス	JR両毛線国定駅より車で7～8分				

【追加情報欄】

ソーシャルインクルホーム伊勢崎赤堀鹿島町

Large empty rectangular box for additional information.

ソーシャルインクルホーム伊勢崎堀下				(R5.3.1現在)	
運営法人	ソーシャルインクル株式会社				
住所	群馬県伊勢崎市堀下1361番地2				
電話番号	0270-75-6370				
FAX番号	0270-75-2539				
E-mail	sih.horishitachou@socialinclu.co.jp				
ホームページ	https://www.socialinclu.co.jp/				
問い合わせ時間	午前9:00～午後17:00				
施設概要	支援形態	介護サービス包括型・外部サービス利用型・サテライト型・ 日中サービス支援型			
	開所日	令和3年9月1日	対象種別	精神・知的・身体	
	定員(性別)	1階男性 10名 2階男性 10名	建物タイプ	2階建て	
	居室(備考)	個室 20 室			
	設備	各階事務所、冷蔵庫、テレビ、エアコン、エレベーター、防犯カメラ、トイレ各階×4、食堂、消防設備、洗濯機、乾燥機、洗面台各階×3、風呂各階×1、リフト浴各階×1			
	スタッフ	職種	【サービス管理責任者：1人】、【生活支援員：5人】、【世話人：14人】		
		勤務体制 その他	・各階2名体制 シフトによる交代勤務 生活支援員 勤務時間 午前8時30分～17時30分 世話人 勤務時間 午前9時00分～17時00分 夜勤世話人 勤務時間 午後17時00分～午前9時00分		
	協力医療機関 (嘱託医)	笛木外科胃腸科			
事業概要	生活費 (1カ月)	家賃	40,000円	支援内容 日常生活全般(食事・清掃他) 通院同行(月1回程度) お買い物同行	
		食費	27,000円		
		光熱水費	13,000円		
		日用品費	2,000円	ホームでの過ごし方 日中の過ごし方は個々に違います。 就労に行く方、デイケア、ホームで過ごす方など 様々です。	
		その他			
		合計	82,000円		
		備考	家賃補助10,000		
事業所の特徴・PR 安心のスタッフ体制！24時間365日スタッフが常駐しています。夜間4名、日中4名以上のスタッフが日々サポートいたします。 バリアフリー、エレベーター完備なので車いすにも対応可能です。					
利用(受入れ) 上の留意事項	通所先に通われている方も、通われていない方も利用できます。				
アクセス	JR両毛線国定駅より車で7～8分				

【追加情報欄】

ソーシャルインクルホーム伊勢崎堀下

Large empty rectangular box for additional information.

フィールラウレア長沼							
			(R5.3.1現在)				
運営法人	株式会社MOURA						
住所	伊勢崎市長沼町659-14						
電話番号	080-9432-1773						
FAX番号	03-5911-5899						
E-mail	moura@re-ud.com						
ホームページ	https://feellaulea.com/						
問い合わせ時間	平日10時～17時						
							
				支援形態	介護サービス包括型 外部サービス利用型 ・ サテライト型 ・ 日中サービス支援型		
				開所日	令和3年7月1日	対象種別	知的・精神・身体
				定員(性別)	5名 男女問わず	建物タイプ	木造2階建て
				居室(備考)	個室 5 室 [洋室 5.5畳～6.5畳]		
				設備	温水洗浄トイレ、ガス給湯器、キッチン、エアコン、冷蔵庫、洗濯機、他		
				スタッフ	職種	【サービス管理責任者:1人】、【生活支援員:1人】、【世話人:10人】 ※事業所全体	
勤務体制 その他	・ホーム職員勤務時間:16時～翌10時 ・シフトによる交代制 ・夜間職員常駐						
協力医療機関 (嘱託医)		市川クリニック(前橋市)					
事業概要	生活費 (1カ月)	家賃	31,000円～35,000円	支援内容 健康管理、服薬、食事、清掃、整容・清潔保持、入浴介助、金銭管理、その他個別に必要な支援等、一人一人に合わせて支援します。			
		食費	24,000円(※)				
		光熱水費	10,000円				
		日用品費	5,000円	ホームでの過ごし方 日中は各日中の活動先へ(一般就労、福祉サービス事業所、デイケア等)、休日はそれぞれで余暇を過ごしていただきます。			
		その他	送迎費など				
		合計	70,000円～74,000円				
		備考	(※)朝食300円/回、夕食500円/回				
事業所の特徴・PR 定員5名の少人数制で、全室きれいに改修されています。 閑静な住宅街に位置しているため、安心してゆったりと過ごすことができます。 クリスマスや七夕など、毎月季節のイベントも取り入れており、アットホームな雰囲気ホームです。							
利用(受入れ)上の留意事項		利用に際して、障害福祉サービス受給者証を取得していただきます。 特に受け入れに条件はありませんが、「①犯罪歴のある方」、「②薬物依存症の方」、「③暴言・暴力等、他者への迷惑行為のある方」は、受け入れできない場合があります。 す。ホーム管理者と面談により、受け入れの判断をさせていただきます。					
アクセス		JR高崎線「本庄駅」車10分					

【追加情報欄】

フィールラウレア長沼

フィールラウレア茂呂				(R5.3.1現在)	
運営法人	株式会社MOURA				
住所	伊勢崎市茂呂町1丁目37-6				
電話番号	080-9432-1773				
FAX番号	03-5911-5899				
E-mail	moura@re-ud.com				
ホームページ	https://feellaulea.com/				
問い合わせ時間	平日10時～17時				
施設概要	支援形態	介護サービス包括型 外部サービス利用型・サテライト型・日中サービス支援型			
	開所日	令和3年5月1日	対象種別	知的・精神・身体	
	定員(性別)	4名 男女問わず	建物タイプ	木造2階建て	
	居室(備考)	個室 4 室 [洋室、居室面積:9.93㎡~12.42㎡]			
	設備	温水洗浄トイレ、ガス給湯器、キッチン、エアコン、冷蔵庫、洗濯機、他			
	スタッフ	職種	【サービス管理責任者:1人】、【生活支援員:1人】、【世話人:10人】 ※事業所全体		
		勤務体制 その他	・ホーム職員勤務時間:16時～翌10時 ・シフトによる交代制 ・夜間職員常駐		
	協力医療機関 (嘱託医)	市川クリニック(前橋市)			
事業概要	生活費 (1カ月)	家賃	35,000円～39,000円	支援内容 健康管理、服薬、食事、清掃、整容・清潔保持、入浴介助、金銭管理、その他個別に必要な支援等、一人一人に合わせて支援します。 ホームでの過ごし方 日中は各日中の活動先へ(一般就労、福祉サービス事業所、デイケア等)、休日はそれぞれで余暇を過ごしていただきます。	
		食費	24,000円(※)		
		光熱水費	10,000円		
		日用品費	5,000円		
		その他	送迎費など		
		合計	74,000円～78,000円		
		備考	(※)朝食300円/回、夕食500円/回		
事業所の特徴・PR 定員4名の少人数制で、全室きれいに改修されています。 閑静な住宅街に位置しているため、安心してゆったりと過ごすことができます。 クリスマスや七夕など、毎月季節のイベントも取り入れており、アットホームな雰囲気ホームです。					
	利用(受入れ)上の留意事項	利用に際して、障害福祉サービス受給者証を取得していただきます。 特に受け入れに条件はありませんが、「①犯罪歴のある方」、「②薬物依存症の方」、「③暴言・暴力等、他者への迷惑行為のある方」は、受け入れできない場合があります。 ホーム管理者と面談により、受け入れの判断をさせていただきます。			
	アクセス	JR両毛線「伊勢崎駅」車10分			

【追加情報欄】

フィールラウレア茂呂

A large empty rectangular box with a black border, intended for additional information. It occupies most of the page area below the header and above the footer.

フィールラウレア田部井				(R5.3.1現在)	
運営法人	株式会社MOURA				
住所	伊勢崎市田部井町1丁目1357-1				
電話番号	080-9432-1773				
FAX番号	03-5911-5899				
E-mail	moura@re-ud.com				
ホームページ	https://feellaulea.com/				
問い合わせ時間	平日10時～17時				
施設概要	支援形態	介護サービス包括型 外部サービス利用型・サテライト型・日中サービス支援型			
	開所日	令和2年12月1日	対象種別	知的・精神・身体	
	定員(性別)	女性5名	建物タイプ	木造2階建て	
	居室(備考)	個室 5 室 [洋室、居室面積:7.86㎡~9.93㎡]			
	設備	温水洗浄トイレ、ガス給湯器、キッチン、エアコン、冷蔵庫、洗濯機、他			
	スタッフ	職種	【サービス管理責任者:1人】、【生活支援員:1人】、【世話人:10人】 ※事業所全体		
		勤務体制 その他	・ホーム職員勤務時間:16時～翌10時 ・シフトによる交代制 ・夜間職員常駐		
	協力医療機関 (嘱託医)	市川クリニック(前橋市)			
事業概要	生活費 (1カ月)	家賃	29,000円～36,000円	支援内容 健康管理、服薬、食事、清掃、整容・清潔保持、入浴介助、金銭管理、その他個別に必要な支援等、一人一人に合わせて支援します。	
		食費	24,000円(※)		
		光熱水費	10,000円		
		日用品費	5,000円	ホームでの過ごし方 日中は各日中の活動先へ(一般就労、福祉サービス事業所、デイケア等)、休日はそれぞれで余暇を過ごしていただきます。	
		その他	送迎費など		
		合計	68,000円～75,000円		
		備考	(※)朝食300円/回、夕食500円/回		
事業所の特徴・PR 定員5名の少人数制で、全室きれいに改修されています。 閑静な住宅街に位置しているため、安心してゆったりと過ごすことができます。 クリスマスや七夕など、毎月季節のイベントも取り入れており、アットホームな雰囲気のホームです。					
	利用(受入れ) 上の留意事項	利用に際して、障害福祉サービス受給者証を取得していただきます。 特に受け入れに条件はありませんが、「①犯罪歴のある方」、「②薬物依存症の方」、「③暴言・暴力等、他者への迷惑行為のある方」は、受け入れできない場合があります。 す。ホーム管理者と面談により、受け入れの判断をさせていただきます。			
	アクセス	両毛線「国定駅」徒歩15分			

【追加情報欄】

フィールラウレア田部井

A large empty rectangular box with a black border, intended for additional information. It occupies most of the page area below the header and above the footer.

いこいの杜A					(R5.1.27現在)
運営法人	株式会社いこい				
住所	群馬県伊勢崎市下植木町540-5				
電話番号	080-3212-4481				
FAX番号	0270-26-6961				
E-mail	dspkd955@ybb.ne.jp				
ホームページ					
問い合わせ時間	平日AM10:00~PM16:00/熊本迄				
施設概要	支援形態	介護サービス包括型 外部サービス利用型・サテライト型・日中サービス支援型			
	開所日	令和2年12月1日	対象種別	知的、精神障害	
	定員(性別)	4人(男)	建物タイプ	木造戸建て2階	
	居室(備考)	個室 4 室 【各室に押し入れかクローゼット、ベランダ物干しあり】			
	設備	各室エアコン完備、Wifi可、1,2階にトイレ(ウォシュレット)、駐車場3台有			
	スタッフ	職種	【サービス管理責任者:1人】、【生活支援員:1人】、【世話人:6人】、【その他(訪問看護ステーションとの連携)】		
		勤務体制その他	・世話人は4:1で配置。勤務時間:午後3時~午前9時で利用者の帰宅、出勤時間に合わせて配置。 ・生活支援員は入居者の方の区分に応じて配置。		
	協力医療機関(囑託医)	伊勢崎佐波医師会病院			
事業概要	生活費(1カ月)	家賃	21,056円~26,056円	支援内容 健康管理、食事、整容・清潔保持、入浴、清掃、金銭管理等の日常の生活支援。その他、個別に必要な支援。毎週、訪問看護師による相談や健康管理の支援。夜間支援	
		食費	30,000円(朝・夕)		
		光熱水費	10,000円		
		日用品費	5,000円	ホームでの過ごし方	
		通信費	1,300円	日中は、就労、生活介護等。帰宅後は「18時夕食~入浴~21時就寝」の間で自由に自室で過ごしたり、共有部で世話人や他の利用者さんとの会話、交流。	
		合計	67,356円~72,356円		
		備考	家賃補助「10,000円」まで		
	事業所の特徴・PR				
	<ul style="list-style-type: none"> ・少人数でアットホームな感じのグループホームです。 ・一人一人の特徴、希望に合わせた支援を心がけています。 ・夜は毎日世話人が泊り、巡回、見守り等支援します。 ・住宅地で子供たちの遊ぶ声が聞こえる様な環境です。 ・近所にコンビニ、公園、病院があり便利です。 				
	利用(受入れ)上の留意事項	平日の日中、就労支援や生活介護等に通所されている方、探している方。			
	アクセス	伊勢崎駅まで3.2Km 佐波医師会病院まで260m コンビニまで110m			

【追加情報欄】

いこいの杜A

A large empty rectangular box with a black border, intended for additional information. It occupies most of the page area below the header and above the footer.

いこいの杜B				
(R5.3.29現在)				
運営法人	株式会社いこい			
住所	群馬県伊勢崎市下植木町856-1			
電話番号	080-3212-4481			
FAX番号	0270-26-6961			
E-mail	dspkd955@ybb.ne.jp			
ホームページ				
問い合わせ時間	平日AM10:00~PM16:00/熊本迄			
施設概要	支援形態	介護サービス包括型 外部サービス利用型・サテライト型・日中サービス支援型		
	開所日	令和4年7月1日	対象種別	知的、精神障害
	定員(性別)	5人(男)	建物タイプ	木造戸建て2階
	居室(備考)	個室 5 室 【各室に押し入れかクローゼット、ベランダ物干しあり】		
	設備	各室エアコン完備、Wifi可、1階にトイレ(ウォシュレット)、駐車場4台有		
	スタッフ	職種	【サービス管理責任者:1人】、【生活支援員:1人】、【世話人:6人】、【その他(訪問看護ステーションとの連携)】	
		勤務体制その他	・世話人は4:1で配置、勤務時間:午後3時~午前9時で利用者の帰宅、出勤時間に合わせて配置。 ・生活支援員は入居者の方の区分に応じて配置。	
	協力医療機関(囑託医)	伊勢崎佐波医師会病院		
事業概要	生活費(1カ月)	家賃	20,400円~27,900円	支援内容 健康管理、食事、整容・清潔保持、入浴、清掃、金銭管理等の日常の生活支援。その他、個別に必要な支援。毎週、訪問看護師による相談や健康管理の支援。夜間支援。
		食費	30,000円	
		光熱水費	10,000円	
		日用品費	5,000円	ホームでの過ごし方
		通信費	1,300円	日中は、就労、生活介護等。帰宅後は「18時夕食~入浴~21時就寝」の間で自由に自室で過ごしたり、共有部で世話人や他の利用者さんとの会話、交流。
		合計	66,700円~74,200円	
		備考	家賃補助「10,000円」まで	
事業所の特徴・PR				
<ul style="list-style-type: none"> ・少人数でアットホームな感じのグループホームです。 ・一人一人の特徴、希望に合わせた支援を心がけています。 ・夜は毎日世話人が泊り、巡回、見守り等支援します。 ・閑静な住宅地で近くにバス停があります。 ・近所にコンビニ、公園、病院があり便利です。 				
利用(受入れ)上の留意事項	平日の日中、就労支援や生活介護等に通所されている方、探している方。			
アクセス	下植木町バス停まで 130m、佐波医師会病院まで 500m、伊勢崎駅まで 2.8Km			

【追加情報欄】

いこいの杜B

A large empty rectangular box with a black border, intended for additional information. It occupies most of the page area below the header and above the footer.

グループホームウイズ伊勢崎 A棟/B棟/C棟				(R5.3.1現在)	
運営法人	社会福祉法人 豊岡福祉会				
住所	群馬県伊勢崎市山王町116-1				
電話番号	0270-61-7166				
FAX番号	0270-61-7169				
E-mail	info@gh-with.com				
ホームページ	http://toyooka-fukushi.com				
問い合わせ時間	午前9時～午後5時まで				
施設概要	支援形態	介護サービス包括型 外部サービス利用型・サテライト型・日中サービス支援型			
	開所日	令和3年10月1日	対象種別	精神・知的・身体	
	定員(性別)	A棟6名(平屋建) B棟10名(男性等) C棟10名(女性等)	建物タイプ	A棟6名(平屋建)軽量鉄骨 B棟10名(2階建)軽量鉄骨 C棟10名(2階建)軽量鉄骨	
	居室(備考)	個室 26 室 [居室面積10.082㎡ 室内干場(天井タイプ)]			
	設備	・各居室にはエアコン、収納スペース、洗濯干場(天井タイプ)があります。 ・リビングの大型テレビはインターネット可能で、YouTube、Netflix、Hulu等対応、リラックスタイムを充実させます。			
	スタッフ	職種	【サービス管理責任者:1人】、【生活支援員:1人】、【世話人:3人】		
		勤務体制 その他	・サービス管理責任者 (ローテーション勤務) ・生活支援員 (ローテーション勤務) ・世話人 (ローテーション勤務)		
	協力医療機関 (嘱託医)	山田内科クリニック			
事業概要	生活費 (1カ月)	家賃	32,000円	支援内容 ・日中支援 ・夜間支援 ・金銭管理 ・服薬管理 ・受診送迎 ・健康相談 ・生活全般における相談、支援	
		食費	27,900円(朝・夕)		
		光熱水費	15,000円		
		日用品費	3,000円		
		その他	wifi利用料/棟ごとの利用人数で分割	ホームでの過ごし方 6:30 起床 朝食準備、服薬、活動準備 20:00 施設門限、正門施錠 22:00 消灯時間	
		合計	77,900円		
		備考	受診等の送迎対応 30分単位/1,000円		
事業所の特徴・PR					
<ul style="list-style-type: none"> ・新築の設備とおしゃれなデザインの中で、新しい生活を始めてみたい方向けです。 ・夜間帯、夜勤者が常駐しており、安否確認を行います。 ・個室のお部屋でプライベートも確保できる仕様となっております。 ・日中活動へ参加しやすいように、A型、B型就労のご提案をご用意しております。 					
利用(受入れ) 上の留意事項	<ul style="list-style-type: none"> ・日常生活の動作が行えること(食事、入浴、洗濯、排泄行為等) ・生活費及び、小遣い等の負担が出来ること ・健康面に問題を抱える場合は、状況により受け入れを判断 				
アクセス	東武伊勢崎線「新伊勢崎駅」より車で10分 JR両毛線「伊勢崎駅」より車で15分				

【追加情報欄】

グループホームウィズ伊勢崎 A棟/B棟/C棟

A棟



B棟



C棟



居室(イメージ)



居室

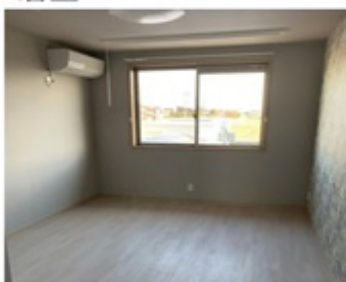

トイレ



シューズボックス



通路



浴室



トイレ



脱衣所



キッチン



食堂



応接



わおん障害者グループホーム伊勢崎				
(R5.3.1現在)				
運営法人	株式会社アニスピホールディングス			
住所	群馬県伊勢崎市羽黒町28-21			
電話番号	080-7152-6231			
FAX番号	03-6421-2370			
E-mail	anispi@anispi.co.jp			
ホームページ	https://anispi.co.jp/			
問い合わせ時間	9:00-18:00			
施設概要	支援形態	介護サービス包括型・外部サービス利用型・サテライト型・日中サービス支援型		
	開所日	2021.8.1	対象種別 精神/知的/身体/発達/難病	
	定員(性別)	10名(男性5名/女性5名)	建物タイプ 新築戸建て(木造)	
	居室(備考)	個室 10 室 [1階に5室 2階に5室 それぞれ玄関が異なります]		
	設備	バリアフリートイレ/事務所/洗面/リビング/風呂/エアコン/共有冷蔵庫/共有テレビ/共有洗濯機/消防設備、防犯設備等		
	スタッフ	職種	【サービス管理責任者:1人】、【生活支援員:1人】、【世話人:2.5人】	
		勤務体制 その他	世話人は4:1で配置 シフトによる交代勤務・生活支援員は入居者の方の区分に応じて配置	
	協力医療機関 (嘱託医)	豊受診療所		
事業概要	生活費 (1カ月)	家賃	30,700円(1万円補助あり)	支援内容 健康管理、服薬、食事、整容・清潔保持、入浴、身体介護、清掃、金銭管理等を一人一人の力に合わせて支援します。その他、個別に必要な支援をします。
		食費	朝350円/夕500円	
		光熱水費	15,000~20,000円(時期により)	
		日用品費	3,000円	ホームでの過ごし方
		その他	通信費500円(希望者のみ)	日中の過ごし方は、一人一人異なり現在はお仕事に行く方、お仕事の準備をする施設へ行く方、デイケアへ行く方など様々です。より豊かに生活するためには日中活動に行くことを推奨しています。
		合計	74,200円~79,700円	
		備考	昼食は事前希望により200円で提供可能	
事業所の特徴・PR				
<ul style="list-style-type: none"> ・新築の物件で設備が整っており、とても綺麗です。 ・近くには公園が充実しているのんびりとお散歩など楽しめます 				
利用(受入れ)上の留意事項	女性のフロアは2階で外階段で入室するので、一度設備をご確認いただくと良いと思います。			
アクセス	東武線「剛志」駅より徒歩20分 伊勢崎駅経由コミュニティーバス下車徒歩5分			

【追加情報欄】

わおん障害者グループホーム伊勢崎

グループホームふわふわ伊勢崎赤堀				(R5.3.1現在)	
運営法人	株式会社 恵				
住所	伊勢崎市赤堀今井町2丁目767-2				
電話番号	0270-75-2945				
FAX番号	0270-75-2947				
E-mail	fuwafuwa.isesakiakabori@gmail.com				
ホームページ	https://www.megumi-fuwafuwa.com/				
問い合わせ時間	9:00-17:00 (月～金)				
施設概要	支援形態	介護サービス包括型・外部サービス利用型・サテライト型・ 日中サービス支援型			
	開所日	令和4年6月1日	対象種別	知的、身体、精神(重心)※	
	定員(性別)	20名	建物タイプ	鉄骨造 二階建て	
	居室(備考)	個室 20 室 [短期入所 各階 1床]			
	設備	スロープ、エレベーター、各階浴室2(うちリフト浴1)、各階トイレ2、火災報知器、防犯カメラ			
	スタッフ	職種	管理者、サービス管理責任者、世話人、生活支援員、夜間従事者		
		勤務体制 その他	各階 2名体制 シフトによる交代勤務		
	協力医療機関 (嘱託医)	吉澤医院			
事業概要	生活費 (1カ月)	家賃	30,700円	支援内容	
		食費	30,000円		・食事 朝昼夕三食の食事提供があります。
		光熱水費	12,000円	・日中 日中活動や入浴等を支援します。	
		日用品費	2,000円	・夜間 夜勤スタッフがおります。	
		その他		ホームでの過ごし方	
		合計	74,700円	・様々な理由で日中に通所できない方でも支援スタッフが常駐しておりますので、安心して過ごすことができます。	
		備考	特定障害者特別給付費が設定されている場合は上記家賃額から月額10,000円減額。		
事業所の特徴・PR					
「グループホーム ふわふわ」は、障がいのある方が、世話人の支援を受けながら、安心・安全に暮らせるよう、ゆとりある間取り、機能的な設備がある住まいの場です。プライベートな空間を大切にしたい全個室で、全室エアコンを完備し、全面バリアフリー、エレベーターも完備しております。					
利用(受入れ)上の留意事項		<ul style="list-style-type: none"> ・障害支援区分4.5.6の方が対象となっております。 ・看護師がおりますので、医療依存のある方でも対応できます。 ※24時間看護ではありません。 ※重心の方はご相談ください。 ・訪問看護の利用もできますので、ご相談ください。 			
アクセス		<ul style="list-style-type: none"> ・上毛電鉄膳駅より車で8分 ・JR国定駅より車で12分 			

【追加情報欄】

グループホームふわふわ伊勢崎赤堀

○ラウンジ

食事をしたり、テレビを見たり、レクリエーションを行ったりと皆さんが集うにぎやかな場所です。



○お風呂

各階に2か所あります。リフト浴完備です。車いすが入れるように広めのスペースです。



○トイレ

車いすが入れるよう広めのスペースです。



○短期入所

ショートステイ用のお部屋です。1階、2階に各1床あります。



○キッチン

食事はこのキッチンで3食手作りです。一人ひとりの方に安全に食を楽しんでいただけるよう、心を込めて調理致します。



○居室

居室はすべて6畳です。エアコン冷暖房完備です。



グループホーム ワンズプレイス伊勢崎中央				(R5.2.8現在)	
運営法人	株式会社エンジョイント				
住所	伊勢崎市中央町				
電話番号	080-6817-0821(代表携帯)				
FAX番号	なし				
E-mail	enjoint2020@gmail.com				
ホームページ	https://enjoint-jp.com/onesplace/				
問い合わせ時間	9:00~18:00				
施設概要	支援形態	介護サービス包括型・外部サービス利用型・サテライト型・日中サービス支援型			
	開所日	2022年4月1日	対象種別	知的・精神	
	定員(性別)	4名(男性)	建物タイプ	一戸建て	
	居室(備考)	個室 4 室 []			
	設備	居室内はベッド、レースカーテンが準備されています。			
	スタッフ	職種	【サービス管理責任者:1人】、【生活支援員:4人】、【世話人:4人】、【看護職員:1人】、【その他(): 人】		
		勤務体制 その他	・365日職員配置(夕方~翌朝9時まで職員配置) ・日中は管理者およびサービス管理責任者が巡回する形です ・		
	協力医療機関 (嘱託医)	上大類病院(高崎市)			
事業概要	生活費 (1カ月)	家賃	25,000円	支援内容 ご本人の目標や自立度等に応じて、家事等の生活支援、その他受診時の送迎も必要に応じて実施。	
		食費	朝食300円/食,夕食500円/食		
		光熱水費	12000円	ホームでの過ごし方 他入居者に迷惑をかけない中で各個人の自由です。門限は決めていませんが、20時を過ぎる時には外出先などを伝えてもらっています。	
		日用品費	3000円		
		その他	送迎時のガソリン代		
		合計	64000円		
		備考			
事業所の特徴・PR 病院や福祉施設で経験を積んだ理学療法士の代表が、『カジュアルに暮らせるグループホーム』というコンセプトで2022年に開設しました。事業所を複数運営しており、安心して暮らしていただける環境を目指しています。					
	利用(受入れ)上の留意事項	入居者や職員に安心して生活して頂くために他害行為やハラスメントが生じる方は退去して頂くことがあります。			
	アクセス	東武伊勢崎線新伊勢崎駅から徒歩1分の立地です。			

【追加情報欄】

グループホーム ワンズプレイス伊勢崎中央

A large empty rectangular box with a black border, intended for providing additional information. It occupies the majority of the page's vertical space.

クロスホーム I				(R5.10.1現在)	
運営法人	YK建物株式会社				
住所	群馬県伊勢崎市堀下町572-14				
電話番号	080-4142-0131				
FAX番号	0270-40-0741				
E-mail	fukushima@crosshouse.jp				
ホームページ					
問い合わせ時間	8時～17時				
施設概要	支援形態	介護サービス包括型 外部サービス利用型・サテライト型・日中サービス支援型			
	開所日	令和4年7月1日	対象種別	精神・知的	
	定員(性別)	4名(女性)	建物タイプ	メゾネットタイプ	
	居室(備考)	個室 4 室 【洋室6畳。ウォークインクローゼットあり。】			
	設備	各居室にベッド・防災カーテン・照明器具・エアコン完備。温水洗浄トイレ×2・風呂×2・洗面化粧台×2・洗濯機×2・乾燥機・キッチン×2・冷蔵庫×2・他			
	スタッフ	職種	【サービス管理責任者：1人】、【生活支援員：2人】、【世話人：13人】、【看護職員：0人】、【その他(日中支援員・事務員)：各1人】(事業所全体)		
		勤務体制 その他	・シフトによる交代制 ・日勤帯の職員勤務時間 8時～17時 ・夜勤帯の職員勤務時間 17時～翌9時		
	協力医療機関 (嘱託医)	特定医療法人 群馬会 群馬病院(高崎市)			
事業概要	生活費 (1カ月)	家賃	28,000円(補助後、18000円)	支援内容 健康管理、通院、服薬、食事、整容・清潔保持、入浴、清掃、金銭管理、買い物、行政手続き等を一人一人の力に合わせて支援します。その他、個別の希望を聞きながら外出などの支援も行っています。	
		食費	20,000円(朝・夕)		
		光熱水費	18,000円		
		日用品費	(光熱水費に含まれる)	ホームでの過ごし方 日中は、就労先やデイケアに通所する方、ホームでゆっくりと過ごす方など様々です。昼食を単独で作る方もいれば職員と一緒に作る方もいます。	
		その他			
		合計	66,000円(56,000円)		
		備考	昼食は各自準備		
事業所の特徴・PR ・朝食と夕食を毎日手作りで提供しています。 ・静かな住宅地にあり、コンビニ・本屋・薬局・ホームセンターは徒歩で行けます。また、毎日近くのスーパーまで買い物便を出しています。希望者には通院や通所先への送迎も無料で行っています。 ・日中、夜間は職員が常駐していますので夜間も安心して過ごすことができます。					
	利用(受入れ) 上の留意事項	・見学は随時お受けいたします。			
	アクセス	・伊勢崎ICより車で4分 ・伊勢崎駅南口より赤堀シャトルバス乗車し「堀下」下車。徒歩で3分			

【追加情報欄】

クロスホーム I

A large empty rectangular box with a black border, intended for providing additional information. It occupies the central portion of the page.

クロスホームⅡ				(R5.10.1現在)	
運営法人	YK建物株式会社				
住所	群馬県伊勢崎市堀下町42-1				
電話番号	080-4142-0131				
FAX番号	0270-40-0741				
E-mail	fukushima@crosshouse.jp				
ホームページ					
問い合わせ時間	8時～17時				
施設概要	支援形態	介護サービス包括型 外部サービス利用型・サテライト型・日中サービス支援型			
	開所日	令和4年11月1日	対象種別	精神・知的	
	定員(性別)	3名(男性)	建物タイプ	木造2階建て	
	居室(備考)	個室 3 室 【洋室7畳。ウォークインクローゼットあり。】			
	設備	各居室にベッド・防災カーテン・照明器具・エアコン完備。温水洗浄トイレ・風呂・洗面化粧台・洗濯機・キッチン・冷蔵庫・他			
	スタッフ	職種	【サービス管理責任者：1人】、【生活支援員：2人】、【世話人：13人】、【看護職員：0人】、【その他(日中支援員・事務員)：各1人】(事業所全体)		
		勤務体制 その他	・シフトによる交代制 ・日勤帯の職員勤務時間 8時～17時 ・夜勤帯の職員勤務時間 17時～翌9時		
協力医療機関 (嘱託医)	特定医療法人 群馬会 群馬病院(高崎市)				
事業概要	生活費 (1カ月)	家賃	1階:29,000円(補助後、19,000円) 2階:31,000円(補助後、21,000円)	支援内容 健康管理、通院、服薬、食事、整容・清潔保持、入浴、清掃、金銭管理、買い物、行政手続き等を一人一人の力に合わせて支援します。その他、個別の希望を聞きながら外出などの支援も行っています。	
		食費	20,000円(朝・夕)		
		光熱水費	18,000円	ホームでの過ごし方 日中は、就労先やデイケアに通所する方、ホームでゆっくりと過ごす方など様々です。昼食を単独で作る方もいれば職員と一緒に作る方もいます。	
		日用品費	(光熱水費に含まれる)		
		その他			
		合計	1階:67,000円(57,000円) 2階:69,000円(59,000円)		
		備考	昼食は各自準備		
事業所の特徴・PR					
<ul style="list-style-type: none"> ・朝食と夕食を毎日手作りで提供しています。 ・静かな住宅地にあり、コンビニ・薬局・ホームセンターは徒歩で行けます。また、毎日近くのスーパーまで買い物便を出しています。希望者には通院や通所先への送迎も無料で行っています。 ・日中、夜間は職員が常駐していますので夜間も安心して過ごすことができます。 					
利用(受入れ)上の留意事項	・見学は随時お受けいたします。				
アクセス	<ul style="list-style-type: none"> ・伊勢崎ICより車で6分 ・伊勢崎駅南口より赤堀シャトルバス乗車し「市場」下車。徒歩で6分 				

【追加情報欄】

クロスホームⅡ

A large empty rectangular box with a black border, intended for providing additional information. It occupies most of the page area below the header and above the footer.

クロスホームⅢ(1階)				
運営法人		YK建物株式会社		
住所		群馬県伊勢崎市平和町22-8		
電話番号		080-4142-0131		
FAX番号		0270-40-0741		
E-mail		fukushima@crosshouse.jp		
ホームページ				
問い合わせ時間		8時~17時		
(R5.10.1現在)				
施設概要	支援形態	介護サービス包括型 外部サービス利用型・サテライト型・日中サービス支援型		
	開所日	令和4年8月1日	対象種別 精神・知的	
	定員(性別)	7名(不問)	建物タイプ 鉄骨造2階建て(1階)	
	居室(備考)	個室 7 室 [洋室6畳。各居室に押入れ2ヶ所あり。]		
	設備	各居室にベッド・防災カーテン・照明器具・エアコン完備。温水洗浄トイレ×2・風呂・洗面化粧台×2・洗濯機・キッチン・冷蔵庫・他		
	スタッフ	職種	【サービス管理責任者：1人】、【生活支援員：2人】、【世話人：13人】、【看護職員：0人】、【その他(日中支援員・事務員)：各1人】(事業所全体)	
		勤務体制 その他	・シフトによる交代制 ・日勤帯の職員勤務時間 8時~17時 ・夜勤帯の職員勤務時間 17時~翌9時	
協力医療機関 (嘱託医)		特定医療法人 群馬会 群馬病院(高崎市)		
事業概要	生活費 (1カ月)	家賃	30,000円(補助後、20,000円)	支援内容 健康管理、通院、服薬、食事、整容・清潔保持、入浴、清掃、金銭管理、買い物、行政手続き等を一人一人の力に合わせて支援します。その他、個別の希望を聞きながら外出などの支援も行っています。
		食費	20,000円(朝・夕)	
		光熱水費	18,000円	
		日用品費	(光熱水費に含まれる)	ホームでの過ごし方 日中は、就労先やデイケアに通所する方、ホームでゆっくりと過ごす方など様々です。昼食を単独で作る方もいれば職員と一緒に作る方もいます。
		その他		
		合計	68,000円(58,000円)	
		備考	昼食は各自準備	
事業所の特徴・PR				
<ul style="list-style-type: none"> ・朝食と夕食を毎日手作りで提供しています。 ・すぐ目の前にショッピングモールがあり、生活するのに大変便利です。また、徒歩圏内に駅もあります。 ・希望者には通院や通所先への送迎を無料で行っています。 ・日中、夜間は職員が常駐していますので夜間も安心して過ごすことができます。 				
利用(受入れ)上の留意事項		・見学は随時お受けいたします。		
アクセス		<ul style="list-style-type: none"> ・新伊勢崎駅より徒歩8分 ・伊勢崎駅より徒歩11分 		

【追加情報欄】

クロスホームⅢ(1階)

A large empty rectangular box with a black border, intended for additional information. It occupies most of the page area below the header and title.

クロスホームⅢ(2階)				
			(R5.10.1現在)	
運営法人	YK建物株式会社			
住所	群馬県伊勢崎市平和町22-8			
電話番号	080-4142-0131			
FAX番号	0270-40-0741			
E-mail	fukushima@crosshouse.jp			
ホームページ				
問い合わせ時間	8時~17時			
施設概要	支援形態	介護サービス包括型 外部サービス利用型・サテライト型・日中サービス支援型		
	開所日	令和4年10月1日	対象種別 精神・知的	
	定員(性別)	8名(不問)	建物タイプ 鉄骨造2階建て(2階)	
	居室(備考)	個室 8 室 [洋室6畳。各居室に押入れ2ヶ所あり。]		
	設備	各居室にベッド・防災カーテン・照明器具・エアコン完備。温水洗浄トイレ×2・風呂×2・洗面化粧台×2・洗濯機・キッチン・冷蔵庫・他		
	スタッフ	職種	【サービス管理責任者：1人】、【生活支援員：2人】、【世話人：13人】、【看護職員：0人】、【その他(日中支援員・事務員)：各1人】(事業所全体)	
		勤務体制 その他	・シフトによる交代制 ・日勤帯の職員勤務時間 8時~17時 ・夜勤帯の職員勤務時間 17時~翌9時	
	協力医療機関 (嘱託医)	特定医療法人 群馬会 群馬病院(高崎市)		
事業概要	生活費 (1カ月)	家賃	30,000円(補助後、20,000円)	支援内容 健康管理、通院、服薬、食事、整容・清潔保持、入浴、清掃、金銭管理、買い物、行政手続き等を一人一人の力に合わせて支援します。その他、個別の希望を聞きながら外出などの支援も行っています。
		食費	20,000円(朝・夕)	
		光熱水費	18,000円	
		日用品費	(光熱水費に含まれる)	ホームでの過ごし方 日中は、就労先やデイケアに通所する方、ホームでゆっくりと過ごす方など様々です。昼食を単独で作る方もいれば職員と一緒に作る方もいます。
		その他		
		合計	68,000円(58,000円)	
		備考	昼食は各自準備	
事業所の特徴・PR				
<ul style="list-style-type: none"> ・朝食と夕食を毎日手作りで提供しています。 ・すぐ目の前にショッピングモールがあり、生活するのに大変便利です。また、徒歩圏内に駅もあります。 ・希望者には通院や通所先への送迎を無料で行っています。 ・日中、夜間は職員が常駐していますので夜間も安心して過ごすことができます。 				
利用(受入れ)上の留意事項		・見学は随時お受けいたします。		
アクセス		<ul style="list-style-type: none"> ・新伊勢崎駅より徒歩8分 ・伊勢崎駅より徒歩11分 		

【追加情報欄】

クロスホームⅢ(2階)

A large empty rectangular box with a black border, intended for providing additional information. It occupies the central portion of the page.

障害者グループホーム HOKKORI					(R5.7.1現在)
運営法人	株式会社結絆				
住所	群馬県伊勢崎市田部井町1丁目999-17				
電話番号	0270-77-0006				
FAX番号	0270-77-0006				
E-mail	sgh.hokkori@gmail.com				
ホームページ	https://sgh-hokkori.com/				
問い合わせ時間	平日9時～17時				
施設概要	支援形態	介護サービス包括型・外部サービス利用型・サテライト型・日中サービス支援型			
	開所日	令和5年5月	対象種別	知的 精神	
	定員(性別)	7人(男・女)	建物タイプ	木造二階建て	
	居室(備考)	個室 7 室 【冷暖房エアコン・押入れ・クローゼット・フローリング】			
	設備	トイレ2箇所、浴室、洗濯機、火災報知器、共有テレビ、避難誘導等、防犯カメラ、電子レンジ、トースター、ティファール、各部屋鍵付き等			
	スタッフ	職種	【サービス管理責任者:1人】、【生活支援員:2人】、【世話人:4人】、【その他(夜勤):2人】		
		勤務体制 その他	・24時間体制ローテーション		
	協力医療機関 (嘱託医)	諏訪内科医院			
事業概要	生活費 (1カ月)	家賃	30,000円	支援内容 食事提供、健康、服薬、金銭、衛生管理、入浴、通院支援、余暇活動、夜間支援緊急対応等を行います。	
		食費	朝400円/昼・夕500円		
		光熱水費	15,000円		
		日用品費	5,000円	ホームでの過ごし方 日中は就労支援など。土曜日曜日は、自由活動で買い物や帰省など希望に沿って過ごしていただきます。送迎でお出かけなども行います。	
		その他			
		合計	77,000円		
		備考	家賃補助対象の場合は10,000円の補助あり		
事業所の特徴・PR 利用者様が地域において共同して自立した日常生活又は社会生活を営むことができるよう、当該利用者様の身体及び精神の状況並びにその置かれている環境に応じて共同生活住居において相談その他日常生活上の援助を適切かつ効果的に行うものとしています。日常生活を楽しく、ほっこりと過ごせるよう支援を行います。					
	利用(受入れ)上の留意事項	すぐに入居可能です。随時見学対応いたします。面談や体験入居をして頂いています。			
	アクセス	両毛線「国定駅」徒歩10分			

【追加情報欄】

障害者グループホーム HOKKORI

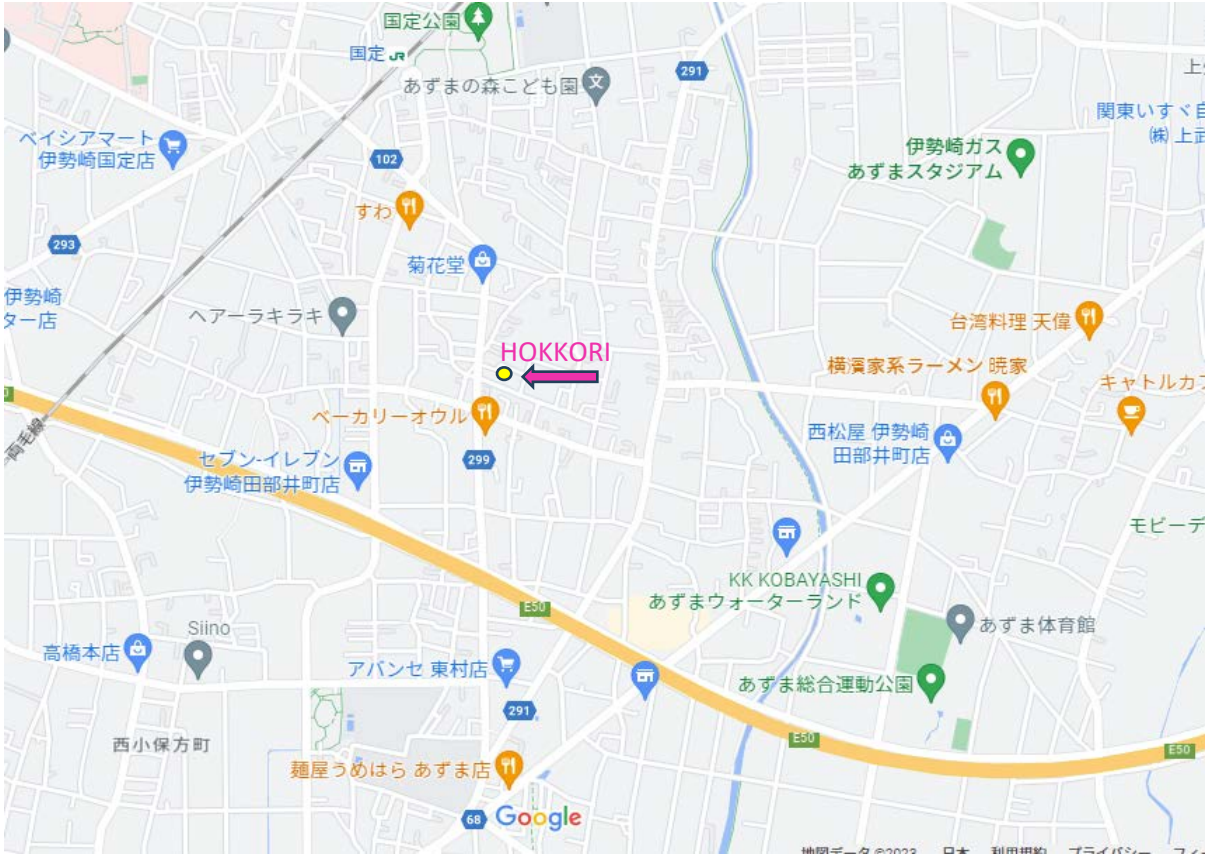

群馬県立障害者リハビリテーションセンター				
			(R5.3.1現在)	
運営法人	群馬県社会福祉事業団			
住所	伊勢崎市波志江町3030-1			
電話番号	0270-24-2678(代)			
FAX番号	0270-23-4988			
E-mail	reha-ryogo@gswc.or.jp			
ホームページ	http://gunma-reha.jp/			
問い合わせ時間	8:30~17:30			
開所日	昭和51年1月1日			
施設概要	サービス種別	障害者支援施設(入所支援) ・ 福祉ホーム		
	対象種別	身体障害者	定員 140名	
	居室	合計 93 室 [個室 (34 室) ・ 2 人部屋 (59 室)]		
	設備	ベッド、ブザー(ナースコール)、ロッカー、洗面台、エアコン等		
	スタッフ	職種	【サービス管理責任者:6人】、【生活支援員:62人】、【看護職員: 11人】、【理学療法士 :1人】、【作業療法士1人】	
		勤務体制 その他	・交代制勤務を組み24時間の介護サービスを提供しています。 ・夜間については、看護職員1名、介護職員6名で支援をしています。	
	協力医療機関 (嘱託医)	佐波医師会病院(内科、循環器科、胃腸科、呼吸器内科、糖尿病内科、外科、整形外科、脳外科、救急科、放射線科、リハビリテーション科、病理診断科)、芳賀歯科医院(歯科)		
事業概要	諸経費 (1ヵ月)	食事代	朝:420円 昼:638円 夕:520円(一般) 朝:377円 昼:595円 夕:477円(低所得者) 1日:1,449円(経管栄養)	施設での過ごし方 ・食事、入浴、排泄、日常生活全般の支援の提供。 ・看護職員による健康管理。 ・日中活動として、トランプ、書道、将棋、カラオケ等のレクリエーションへの参加。 ・季節ごとの行事、コンサート、ボランティア等の慰問等の参加。 ・年3回、担当職員とマンツーマンで外出を行う個人活動への参加。 ・身体を維持するための機能訓練の実施。 ・ご利用者ご自身のペースで過ごしていただくための充実した余暇時間の提供。
		光熱水費	日額:328円	
		居室料		
		被服費	実費負担	
		日用品費	実費負担	
		その他	実費負担	
	事業所の特徴・PR ・常時介護を必要とする重度の障害者の支援を行っています。 ・登録喀痰吸引等事業者の登録もしており、認定特定行為業務従事者の認定を受けた介護福祉士による喀痰吸引及び経管栄養を実施しています。 ・医療的ケアが必要な障害者やALS等難病の方の受け入れも行っていきます。 ・附属診療所が併設されており、必要な医療を提供しています。			
	利用(受入れ)上の留意事項 【利用可能な方】 ・障害をお持ちの方で18歳以上、原則として65歳未満の方。 ・市町村から「障害福祉サービス受給者証」の交付を受けた方、交付を受ける見込みの方。 【入所手続き】 ・見学…事前にご連絡ください。担当職員がご説明・ご案内いたします。 ・申込み…お住いの市町村窓口(障害福祉課等)へお申込みください。待機者名簿に登録されます。 ・支給決定…各市町村の調査・審査・判定により受給者証が交付されます。 ・契約…当施設と契約を結び、サービス利用開始となります。			
	アクセス 伊勢崎駅南口発着いせさきしコミュニティバスあおぞら「9 波志江・赤堀・あずま連絡バス」にて伊勢崎駅より約20分。県立リハビリセンター敷地内バス停車。同連絡バス国定駅南口バス停より約30分。裏面案内図参照			

【追加情報欄】

群馬県立障害者リハビリテーションセンター



【南棟 居室(個室)】



【南棟 居室(難病対応)】



【北棟 居室(二人部屋)】



【個室浴】



【機械浴】



【大浴室】



【トイレ】



【洗面台】



【訓練コーナー】



【多目的室】



【居室前廊下】



【附属診療所】

群馬県立障害者
リハビリテーションセンター

案内図



障害者支援施設 第二天啓園				
(R5.3.1現在)				
運営法人	社会福祉法人 伊勢崎市愛のはぐるま会			
住所	伊勢崎市柴町896番地4			
電話番号	0270-32-8544			
FAX番号	0270-32-9660			
E-mail	tenkei-2@shore.ocn.ne.jp			
ホームページ	http://hagurumakai.com			
問い合わせ時間	平日8時30分から17時15分			
開所日	平成元年4月1日			
施設概要	サービス種別	障害者支援施設(入所支援) ・ 福祉ホーム		
	対象種別	知的障害者	定員 50名	
	居室	合計 24 室 [個室 (10 室) ・ 2 人部屋 (7 室) 4 人部屋 (7 室)]		
	設備	静養室、作業室、会議室、食堂、デイルーム、浴室、トイレ、身障トイレ、洗面所、医務室、相談室、洗濯室、短期入所室		
	スタッフ	職種	【サービス管理責任者:1人】、【生活支援員:23人】、【看護師:1人】、【その他(施設長:1人、事務員:3人、管理栄養士:1人)】	
		勤務体制 その他	・生活支援員:日勤8時30分～17時15分、早番7時15分～16時00分、 遅番12時00分～21時00分、夜勤16時00分～翌日9時30分 ・その他のスタッフ:平日8時30分～17時15分	
協力医療機関 (嘱託医)	井田医院(嘱託医)、伊勢崎市民病院(協力医療機関)			
事業概要	諸経費 (1ヵ月)	食事代	朝・夕500円/回、昼510円/回、 おやつ50円/回	施設での過ごし方 施設入所支援(17時15分～翌日8時30分) 食事、就寝の時間以外は余暇として自由に過ごして いただいています。
		光熱水費	6,070円/月	
		居室料	なし	
		被服費	実費	
		日用品費	実費	
		その他	預かり金管理2,000円/月、 年金管理1,000円/月	
事業所の特徴・PR				
ご利用していただく方の意思を尊重して、安心して安全に楽しく生活していただけるように支援させていただきます。				
利用(受入れ) 上の留意事項	・来訪、面会、外出、外泊の際は事前の連絡が必要です。 ・より専門的な受診が必要と判断された場合や、遠方への受診などは、ご家族に協力していただくことがあります。			
アクセス	伊勢崎駅から車で15分 伊勢崎市内巡回バスあおぞら(宮郷・名和連絡長沼会館行き)天啓園バス停下車1分			

【追加情報欄】

障害者支援施設 第二天啓園

A large empty rectangular box with a black border, intended for providing additional information. It occupies the central portion of the page.

群馬県立障害者リハビリテーションセンター				
(R5.3.1現在)				
運営法人	群馬県社会福祉事業団			
住所	伊勢崎市波志江町3030-1			
電話番号	0270-24-2678(代)			
FAX番号	0270-23-4988			
E-mail	reha-ryogo@gswc.or.jp			
ホームページ	http://gunma-reha.jp/			
問い合わせ時間	8:30~17:30			
開所日	昭和51年1月1日			
施設概要	運営形態	併設型 ・ 空床利用型 ・ 単独型		
	対象種別	身体障害者	定員 12名	
	居室	合計 9 室 [個室 (6 室) ・ 2 人部屋 (3 室)]		
	設備	ベッド、ブザー(ナースコール)、ロッカー、洗面台、エアコン等		
	スタッフ	職種	【生活支援員:62人】、【看護職員:11人】	
		勤務体制 その他	・介護職員・看護職員が交代制勤務を組み24時間の介護サービスを提供しています。	
協力医療機関 (嘱託医)	佐波医師会病院(内科、循環器科、胃腸科、呼吸器内科、糖尿病内科、外科、整形外科 脳外科、救急科、放射線科、リハビリテーション科、病理診断科)			
事業概要	諸経費	食事代	<small>朝:420円 昼:638円 夕:520円(一般) 朝:200円 昼:300円 夕:280円(食事提供体制加算 対象者・該当)</small>	
		光熱水費	日額:328円	
		日用品費	実費負担	
		その他		
		備考		
施設での過ごし方 ・食事、入浴、排泄、日常生活全般の支援の提供。 ・看護職員による健康管理。 ・日中活動としてトランプ、書道、将棋、カラオケ等のレクリエーションへの参加。 ・季節ごとの行事、コンサート、ボランティア等の慰問への参加。 ・ご利用者様がご自身のペースで過ごしていただくための充実した余暇時間の提供。				
事業所の特徴・PR ・常時介護を必要とする重度の障害者の支援を行っています。 ・医療的ケアが必要な障害者やALS等難病の方の受け入れも行っていきます。 ・精神障害者、知的障害者の方も受け入れていますので、ご相談ください。 ・【空床利用型】合計93室〔入所利用していない居室で対応〕				
利用(受入れ)上の留意事項		【利用可能な方】 ・障害をお持ちの方で18歳以上、原則として65歳未満。 ・市町村から「障害福祉サービス受給者証」の交付を受けた方。 【入所手続き】 ・見学…事前にご連絡ください。担当職員が、ご説明・ご案内いたします。 ・契約…当施設と契約を結び、ご利用開始となります。		
アクセス		伊勢崎駅南口発着いせさきしコミュニティバスあおぞら「9 波志江・赤堀・あずま連絡バス」にて伊勢崎駅より約20分。県立リハビリセンター敷地内バス停下車。同連絡バス国定駅南口バス停より約30分。裏面案内図参照		

【追加情報欄】

群馬県立障害者リハビリテーションセンター



【南棟 居室(個室)】



【南棟 居室(難病対応)】



【北棟 居室(二人部屋)】



【個室浴】



【機械浴】



【トイレ】



【洗面台】



【多目的室】



【居室前廊下】

群馬県立障害者
リハビリテーションセンター



障害者支援施設 第二天啓園				
(R5.3.1現在)				
運営法人	社会福祉法人 伊勢崎市愛のはぐるま会			
住所	伊勢崎市柴町896番地4			
電話番号	0270-32-8544			
FAX番号	0270-32-9660			
E-mail	tenkei-2@shore.ocn.ne.jp			
ホームページ	http://hagurumakai.com			
問い合わせ時間	平日8時30分～17時15分			
開所日	平成元年4月1日			
施設概要	運営形態	併設型 ・ 空床利用型 ・ 単独型		
	対象種別	知的障害者	定員 (日中一時支援と合わせて一日につき)5名	
	居室	合計 5 室 [個室 (3 室) ・ 2 人部屋 (1 室)]		
	設備	静養室、作業室、会議室、食堂、デイルーム、浴室、トイレ、身障トイレ、洗面所、医務室、相談室、洗濯室、居室		
	スタッフ	職種	【サービス管理責任者:1人】、【生活支援員:23人】、【看護師:1人】、【その他(施設長:1人、事務員:3人、管理栄養士:1人)】	
		勤務体制 その他	・生活支援員:日勤8時30分～17時15分、早番7時15分～16時00分、 遅番12時00分～21時00分、夜勤16時00分～翌日9時30分 ・その他のスタッフ:平日8時30分～17時15分	
	協力医療機関 (嘱託医)	井田医院(嘱託医)、伊勢崎市民病院(協力医療機関)		
事業概要	諸経費	食事代	朝・夕500円/回、昼510円/回、 おやつ50円/回	
		光熱水費	190円/日	
		日用品費	実費	
		その他	実費	
		備考		
	施設での過ごし方 施設入所者と同様の日課に沿って過ごしていただいています。 なお、日中は普段利用している通所施設に通うことも可能です。(ただし、送迎は行なっておりません。)			
	事業所の特徴・PR ご利用していただく方の意思を尊重して、安心して安全に楽しく生活していただけるように支援させていただきます。			
	利用(受入れ)上の留意事項	・契約時には健康診断書の提出が必要です。 ・ご利用の中止を申し出た場合は、所定のキャンセル料をお支払いいただく場合があります。 ・利用中に発熱などの症状がみられた場合は、ご連絡させていただき利用を中断させていただきますことがあります。		
	アクセス	伊勢崎駅から車で15分 伊勢崎市内巡回バスあおぞら(宮郷・名和連絡長沼会館行き)天啓園バス停下車1分		

【追加情報欄】

障害者支援施設 第二天啓園

A large empty rectangular box with a black border, intended for providing additional information. It occupies most of the page area below the header and above the footer.

単独型短期入所事業所 つばさ				(R5.3.1現在)	
運営法人	社会福祉法人 伊勢崎市愛のはぐるま会				
住所	伊勢崎市柴町896番地4				
電話番号	0270-32-0272				
FAX番号	0270-32-8870				
E-mail	tenkei-1@io.ocn.ne.jp				
ホームページ	https://hagurumakai.com				
問い合わせ時間	平日8時30分から17時15分				
開所日	平成22年8月1日				
施設概要	運営形態	併設型 ・ 空床利用型 ・ 単独型			
	対象種別	知的障害者	定員	男性5名	
	居室	合計 3 室 [個室 (1 室) ・ 2 人部屋 (2 室)]			
	設備	食堂、浴室、トイレ3か所、各居室にテレビ・冷暖房・寝具、防犯カメラ3台他			
	スタッフ	職種	【生活支援員:5人】		
		勤務体制 その他	・ 平日夜勤者(男性)1名 15:30～ 9:00 ・ さらに土日祝祭日は、日勤者1名 8:30～17:15		
	協力医療機関 (嘱託医)	伊勢崎市民病院			
事業概要	諸経費	食事代	各食事により異なります 詳細は裏面参照	施設での過ごし方 食事・入浴・就寝以外の時間は、自由に過ごして いただいております。	
		光熱水費	1日 150円		
		日用品費	なし		
		その他	なし		
		備考			
	事業所の特徴・PR 居宅においてご家族の病気やその他の理由により、一時的にご家庭での生活が困難になった障害者の方が利用される施設です。 戸建ての住宅を使用し、フローリングの2人部屋2室、畳敷の1人部屋1室に食堂・浴室・トイレ等の設備を備えており、よりアットホームな雰囲気大切にしながら、快適に過ごしていただけるよう心がけています。				
	利用(受入れ) 上の留意事項	<ul style="list-style-type: none"> ・特に支障がある場合のほか、契約利用時刻に来所してください。 ・利用時間に変更が生じる時は予め連絡をお願いします。 ・利用者様は互いに仲良くし他人に迷惑をかけないようにお願いします。 ・ご利用時間中外出しようとする時は、予め行先、目的等を申し出て許可を受けてください。 ・火器の取り扱いに注意し、非常災害対策に可能な限り協力をお願いします。 			
	アクセス	<ul style="list-style-type: none"> ・伊勢崎駅から車で15分 ・伊勢崎市内巡回バス あおぞら(宮郷・名和連絡長沼会館行き) 天啓園バス停下車1分 			

【追加情報欄】

単独型短期入所事業所 つばさ

その他の留意事項

【主たる対象者】 18歳以上の知的障害者(男性)

【金銭・貴重品の持ち込み】 可能ですが、利用者様の自己管理となります

【入浴】 週2回(木曜日・日曜日)

【食事】
朝食 280円
昼食 340円
夕食 310円

上之宮ホーム しどりA(短期入所)				
		(R5.2.1現在)		
運営法人	社会福祉法人伊勢崎市愛のはぐるま会			
住所	掲載は控えさせていただきます。			
電話番号	0270-32-8544(第二天啓園)			
FAX番号	0270-32-9660(第二天啓園)			
E-mail	tenkei-2@shore.ocn.ne.jp.(第二天啓園)			
ホームページ	http://hagurumakai.com			
問い合わせ時間	平日8時30分～17時15分			
開所日	平成31年4月1日			
施設概要	運営形態	併設型 ・ 空床利用型 ・ 単独型		
	対象種別	主に知的障害	定員 1名	
	居室	合計 1 室 [個室 (1 室) ・ 人部屋 (室)]		
	設備	浴室、温水洗浄トイレ、洗濯機共用。共有スペースにTV、AEDあり。火災警報器、防犯カメラ、各室スタッフコール設置。非常時通報サービス(セコムと契約)対応。		
	スタッフ	職種	【サービス管理責任者:1人】、【生活支援員兼世話人:7人】、【看護職員:1人】 ※上之宮ホーム全体	
		勤務体制 その他	・サービス管理責任者、支援員兼世話人はローテーション勤務(夜勤あり) ・看護職員と事務員は日勤勤務	
	協力医療機関 (嘱託医)	・伊勢崎市民病院		
事業概要	諸経費	食事代	朝食210円 昼食実費 夕食410円	施設での過ごし方 入浴・食事・就寝時間以外はご自由に過ごして頂きます。また、平日の日中活動については、利用者様が普段利用されている事業所で過ごして頂きます。(送迎は要相談)
		光熱水費	1日につき300円	
		日用品費	光熱水費に含みます	
		その他	実費	
		備考		
	事業所の特徴・PR ・女性専用のホームです。 ・室内はバリアフリーです。 ・夜間は毎日職員滞在にて対応いたします。※夜間巡視は深夜に2回行きます。 ・居室は全て個室となっているため、プライベート空間が充実しており快適な生活環境が整っています。			
	利用(受入れ)上の留意事項	*主たる対象者18歳以上の女性。 *金銭の持ち込みについては可能ですが、自己管理となります。そのため、紛失等が発生した場合は、自己責任となりますので厳重に管理をお願いいたします。 *詳細は電話にて、ご相談下さい。 受付時間、平日8時30分～17時15分です。		
	アクセス			

【追加情報欄】

上之宮ホーム しどりA(短期入所)

Large empty rectangular box for additional information.

ソーシャルインクルホーム伊勢崎赤堀鹿島町				(R5.3.1現在)	
運営法人	ソーシャルインクル株式会社				
住所	群馬県伊勢崎市赤堀鹿島952				
電話番号	0270-75-2537				
FAX番号	0270-75-2539				
E-mail	sih.akaborikashimachou@socialinclu.co.jp				
ホームページ	https://www.socialinclu.co.jp/				
問い合わせ時間	午前9:00～午後17:00				
開所日	令和3年7月1日				
施設概要	運営形態	併設型 ・ 空床利用型 ・ 単独型			
	対象種別	知的・精神・身体	定員	男性1名 女性1名	
	居室	合計 2 室 [個室 (2 室) ・ 人部屋 (室)]			
	設備	各階事務所、冷蔵庫、テレビ、エアコン、エレベーター、防犯カメラ、トイレ各階×4、食堂、消防設備、洗濯機、乾燥機、洗面台各階×3、風呂各階×1			
	スタッフ	職種	【サービス管理責任者:1 人】、【生活支援員:5 人】、【世話人:14人】		
		勤務体制 その他	・各階2名体制 シフトによる交代勤務 生活支援員 勤務時間 午前8時30分～17時30分 世話人 勤務時間 午前9時00分～17時00分 夜勤世話人 勤務時間 午後17時00分～午前9時00分		
	協力医療機関 (囑託医)	笛木外科胃腸科			
事業概要	諸経費	食事代	300/1食	施設での過ごし方 日中の過ごし方は個々に違います。 就労に行く方、デイケア、ホームにて過ごす方 など様々です。	
		光熱水費	400/1日		
		日用品費			
		その他			
		備考			
	事業所の特徴・PR	安心のスタッフ体制！24時間365日スタッフが常駐しています。夜間4名、日中4名以上のスタッフが日々サポートいたします。 バリアフリー、エレベーター完備なので車いすにも対応可能です。			
	利用(受入れ)上の留意事項	通所先に通われている方も、通われていない方も利用できます。			
	アクセス	JR両毛線国定駅より車で7～8分			

【追加情報欄】

ソーシャルインクルホーム伊勢崎赤堀鹿島町

Large empty rectangular box for additional information.

ソーシャルインクルホーム伊勢崎堀下				(R5.3.1現在)	
運営法人	ソーシャルインクル株式会社				
住所	群馬県伊勢崎市堀下1361番地2				
電話番号	0270-75-6370				
FAX番号	0270-75-2539				
E-mail	sih.horishitachou@socialinclu.co.jp				
ホームページ	https://www.socialinclu.co.jp/				
問い合わせ時間	午前9:00～午後17:00				
開所日	令和3年7月1日				
施設概要	運営形態	併設型 ・ 空床利用型 ・ 単独型			
	対象種別	知的・精神・身体	定員	男性2名	
	居室	合計 2 室 [個室 (2 室) ・ 人部屋 (室)]			
	設備	各階事務所、冷蔵庫、テレビ、エアコン、エレベーター、防犯カメラ、トイレ各階×4、食堂、消防設備、洗濯機、乾燥機、洗面台各階×3、風呂各階×1、リフト浴各階×1			
	スタッフ	職種	【サービス管理責任者:1 人】、【生活支援員:5 人】、【世話人:14人】		
		勤務体制 その他	・各階2名体制 シフトによる交代勤務 生活支援員 勤務時間 午前8時30分～17時30分 世話人 勤務時間 午前9時00分～17時00分 夜勤世話人 勤務時間 午後17時00分～午前9時00分		
	協力医療機関 (嘱託医)	笛木外科胃腸科			
事業概要	諸経費	食事代	300/1食	施設での過ごし方 日中の過ごし方は個々に違います。 就労に行く方、デイケア、ホームにて過ごす方 など様々です。	
		光熱水費	400/1日		
		日用品費			
		その他			
		備考			
事業概要	事業所の特徴・PR 安心のスタッフ体制！24時間365日スタッフが常駐しています。夜間4名、日中4名以上のスタッフが日々サポートいたします。 バリアフリー、エレベーター完備なので車いすにも対応可能です。				
	利用(受入れ)上の留意事項	通所先に通われている方も、通われていない方も利用できます。			
アクセス	JR両毛線国定駅より車で7～8分				

【追加情報欄】

ソーシャルインクルホーム伊勢崎堀下

Large empty rectangular box for additional information.

グループホームふわふわ伊勢崎赤堀				(R5.3.1現在)	
運営法人	株式会社 恵				
住所	伊勢崎市赤堀今井町2丁目767-2				
電話番号	0270-75-2945				
FAX番号	0270-75-2947				
E-mail	fuwafuwa.isesakiakabori@gmail.com				
ホームページ	https://www.megumi-fuwafuwa.com/				
問い合わせ時間	9:00-17:00 (月~金)				
開所日	令和4年6月1日				
施設概要	運営形態	併設型 ・ 空床利用型 ・ 単独型			
	対象種別	知的、身体、精神 (重心)※	定員	2名	
	居室	合計 2 室 [個室 (2 室) ・ 人部屋 (室)]			
	設備	スロープ、エレベーター、各階浴室2(うちリフト浴1)、各階トイレ2、 火災報知器、防犯カメラ			
	スタッフ	職種	管理者、サービス管理責任者、世話人、生活支援員、夜間従事者		
		勤務体制 その他	各階 2名体制 シフトによる交代勤務		
	協力医療機関 (囑託医)	吉澤医院			
事業概要	諸経費	食事代	朝300円、昼350円、夕350円	施設での過ごし方 ・様々な理由で日中に通所できない方でも支援スタッフが常駐しておりますので、安心して過ごすことができます。	
		光熱水費	400円 (1泊2日800円)		
		日用品費	100円 (1泊2日200円)		
		その他			
		備考			
	事業所の特徴・PR				
	「グループホーム ふわふわ」は、障がいのある方が、世話人の支援を受けながら、安心・安全に暮らせるよう、ゆとりある間取り、機能的な設備がある住まいの場です。プライベートな空間を大切にしたい全個室で、全室エアコンを完備し、全面バリアフリー、エレベーターも完備しております。				
	利用(受入れ)上の留意事項	<ul style="list-style-type: none"> ・障害支援区分4.5.6の方が対象となっております。 ・看護師がおりますので、医療依存のある方でも対応できます。 ※24時間看護ではありません。 ※重心の方はご相談ください。 ・訪問看護の利用もできますので、ご相談ください。 			
	アクセス	<ul style="list-style-type: none"> ・上毛電鉄膳駅より車で8分 ・JR国定駅より車で12分 			

【追加情報欄】

グループホームふわふわ伊勢崎赤堀

○ラウンジ

食事をしたり、テレビを見たり、レクリエーションを行ったりと皆さんが集うにぎやかな場所です。



○お風呂

各階に2か所あります。リフト浴完備です。車いすが入れるように広めのスペースです。



○トイレ

車いすが入れるよう広めのスペースです。



○短期入所

ショートステイ用のお部屋です。1階、2階に各1床あります。



○キッチン

食事はこのキッチンで3食手作りです。一人ひとりの方に安全に食を楽しんでいただけるよう、心を込めて調理致します。



○居室

居室はすべて6畳です。エアコン冷暖房完備です。



短期入所さくら				
(R5.1.1現在)				
運営法人	医療法人原会			
住所	群馬県伊勢崎市境上武士字新井603-14			
電話番号	0270-75-3627			
FAX番号	0270-75-3672			
E-mail	gh-sakurakita@hara-hospital.jp			
ホームページ	www.hara-hospital.jp			
問い合わせ時間	8時30分から17時30分			
開所日	令和5年1月1日			
施設概要	運営形態	併設型 ・ 空床利用型 ・ 単独型		
	対象種別	精神障害 知的障害	定員 2名	
	居室	合計 2 室 [個室 (2 室) ・ 人部屋 (室)]		
	設備	新築でオープンしたばかりですのでピカピカです。居室は冷暖房・収納スペース完備・寝具・ベッド・マットレス設置・専用脱衣浴室・専用トイレ完備		
	スタッフ	職種	【サービス管理責任者:4人】、【世話人:20人(5:1)】、【看護職員:5人】、【社会福祉士:1人】*グループホームさくら・短期入所さくら全体での人数です	
		勤務体制 その他	・サービス管理責任者・看護職員・社会福祉士・世話人 *全職種:週5日のローテーション勤務です	
協力医療機関 (嘱託医)	医療法人原会 原病院			
事業概要	諸経費	食事代	お食事を希望される場合は朝食300円/昼食300円/夕食400円です	施設での過ごし方 お食事・就寝以外はご自由に過ごしていただきます。看護職員が常駐しておりますので、健康相談もできます。また、日中活動については、利用者様が普段利用されている事業所等に通うこともできます。(ただし、送迎は行っておりません)
		光熱水費	1日400円です	
		日用品費	なし	
		その他	なし	
		備考		
	事業所の特徴・PR 短期入所さくらは、精神分野(医療・福祉)で経験を重ねた職員で構成されています。看護職員が日勤帯では常時配置されており、一般健康相談から服薬管理のお手伝い、症状管理等を日常的に支援しています。また社会福祉士による行政相談や夜間も当直者が常駐し、緊急時対応を担う体制を整えているため安心です。			
利用(受入れ)上の留意事項	・障害支援区分1以上の方になります。 ・その他特になし			
アクセス	東武伊勢崎線「剛志」駅から徒歩25分、東武伊勢崎線「境町」駅から徒歩30分、伊勢崎市コミュニティバスあおぞら境シャトルバス「原病院下車」徒歩3分			

【追加情報欄】

短期入所さくら

F棟短期入所お部屋外観



I棟短期入所お部屋外観



居室

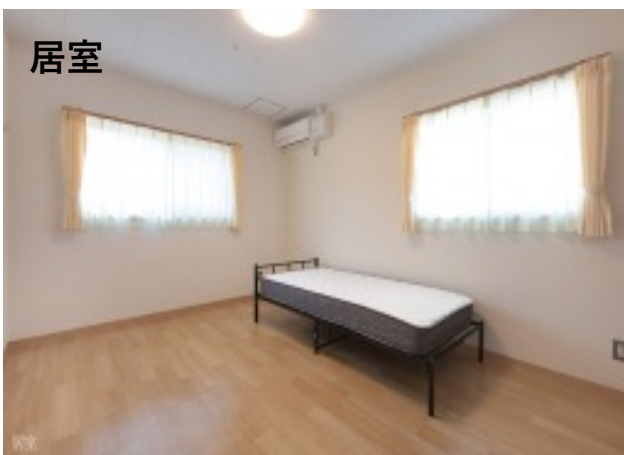

居室



短期入所専用の脱衣室



短期入所専用お風呂



短期入所専用トイレ



解放感たっぷりの共用リビング



群馬県立障害者リハビリテーションセンター			
(R5.3.1現在)			
運営法人	群馬県社会福祉事業団		
住所	伊勢崎市波志江町3030-1		
電話番号	0270-24-2678(代)		
FAX番号	0270-23-4988		
E-mail	reha-ryogo@gswc.or.jp		
ホームページ	http://gunma-reha.jp/		
開所日	昭和51年1月1日		
問い合わせ時間	8:30~17:30		
施設概要	対象種別	身体障害者	定員 120名
	営業日・時間	毎日・8:30~17:30	
	送迎(範囲)	有・ <input checked="" type="radio"/> 無	
	スタッフ	職種 【サービス管理責任者:6人】、【生活支援員:62人】、【看護職員:11人】、【理学療法士:1人】、【作業療法士:1人】 勤務体制その他 ・直接処遇職員を1.7:1以上配置しています。 ・介護職員・看護職員が交代制勤務を組み24時間の介護サービスを提供しています。	
	協力医療機関(嘱託医)	佐波医師会病院(内科、循環器科、胃腸科、呼吸器内科、糖尿病内科、外科、整形外科、脳外科、救急科、放射線科、リハビリテーション科、病理診断科)、芳賀歯科医院(歯科)	
事業概要	諸経費	給食費	朝:420円 昼:638円 夕:520円(一般) 朝:377円 昼:595円 夕:477円(低所得者) 1日:1,449円(経管栄養)
		活動費	実費負担
		日用品費	実費負担
		送迎費	なし
		その他	実費負担
具体的な活動内容 ・食事、入浴、排泄、日常生活全般の支援の提供。 ・看護職員による健康管理。 ・日中活動として、トランプ、書道、将棋、カラオケ等のレクリエーション、クラブ活動への参加。 ・年3回、担当職員とマンツーマンで外出を行う個人活動への参加。 ・身体を維持するための機能訓練。 ・ご利用者ご自身のペースで過ごしていただくための充実した余暇時間の提供。 ・季節毎の行事、コンサート、ボランティア等の慰問への参加。			
事業所の特徴・PR ・常時介護を必要とする重度の障害者の支援を行っています。 ・登録喀痰吸引等事業の登録もしており、認定特定行為業務従事者の認定を受けた介護福祉士による喀痰吸引及び経管栄養を実施しています。 ・医療的ケアが必要な障害者やALS等難病の方の受け入れも行っています。 ・附属診療所が併設されており、必要な医療を提供しています。			
利用(受入れ)上の留意事項		【利用可能な方】 ・障害をお持ちの方で18歳以上、原則として65歳未満の方。 ・市町村から「障害福祉サービス受給者証」の交付を受けた方、交付を受ける見込みの方。 【入所手続き】 ・見学…事前にご連絡ください。 ・申込み…お住いの市町村窓口(障害福祉課等)へお申し込みください。 ・支給決定…各市町村の調査・審査・判定により受給者証が交付されます。 ・契約…当施設と契約を結び、サービス利用開始となります。	
アクセス	伊勢崎駅南口発着いせさきしコミュニティバスあおぞら「9 波志江・赤堀・あずま連絡バス」にて伊勢崎駅より約20分。県立リハビリセンター敷地内バス停車。同連絡バス国定駅南口バス停より約30分。裏面案内図参照		

【追加情報欄】

群馬県立障害者リハビリテーションセンター



【南棟 居室(個室)】



【南棟 居室(難病対応)】



【北棟 居室(二人部屋)】



【個室浴】



【機械浴】



【大浴室】



【トイレ】



【洗面台】



【訓練コーナー】



【多目的室】



【居室前廊下】



【附属診療所】

群馬県立障害者
リハビリテーションセンター

案内図



指定障害福祉サービス事業所 天啓園					(R5.3.1現在)	
運営法人	社会福祉法人 伊勢崎市愛のはぐるま会					
住所	伊勢崎市柴町896番地4					
電話番号	0270-32-0272					
FAX番号	0270-32-8870					
E-mail	tenkei-1@io.ocn.ne.jp					
ホームページ	https://hagurumakai.com					
開所日	昭和43年10月1日					
問い合わせ時間	平日8時30分から17時15分					
施設概要	対象種別	知的障害者		定員	40名	
	営業日・時間	月曜日から金曜日の8時30分から17時15分。原則として第3土曜日。 (祝祭日及び12月29日から1月3日を除く)				
	送迎(範囲)	有・無		伊勢崎市、玉村町		
	スタッフ	職種	【サービス管理責任者:1人】、【生活支援員12人】、【看護職員:1人】			
		勤務体制 その他	・早番:8時から16時45分 ・日勤:8時30分から17時15分			
	協力医療機関 (嘱託医)	伊勢崎市民病院				
事業概要	諸経費	給食費	外注 1食380円		具体的な活動内容 利用者様の生活の質が向上できるよう、日中における食事や排泄など、日常生活上の介助を中心に支援しています。また散歩や音楽活動を通しての心身機能の維持や、看護師による健康管理、カラオケやドライブ、体操、DVD鑑賞など利用者様が楽しい日中活動を送れるよう支援体制を整えています。	
		活動費	なし			
		日用品費	なし			
		送迎費	なし			
		その他	旅行、新年会等への参加は実費負担となります			
	事業所の特徴・PR					
	天啓園は昭和43年に「愛のはぐるま運動」を起点として開所され、平成20年には障害者総合支援法による新体系に移行し今日にいたります。 生活介護の他、就労継続B型(定員33名)を併設する多機能事業所として、利用者様に日中活動の場を提供しています。					
	利用(受入れ)上の留意事項	<ul style="list-style-type: none"> ・特に支障がある場合のほか、契約利用時刻に訪園してください。 ・利用時間に変更が生じる時は予め連絡をお願いします。 ・利用者様は互いに仲良くし他人に迷惑をかけないようお願いします。 ・在園時間中外出しようとする時は、予め行先、目的等を申し出て許可を受けてください。 ・火器の取り扱いに注意し、非常災害対策に可能な限り協力をお願いします。 				
	アクセス	<ul style="list-style-type: none"> ・伊勢崎駅から車で15分 ・伊勢崎市内巡回バス あおぞら(宮郷・名和連絡長沼会館行き) 天啓園バス停下車1分 				

【追加情報欄】

指定障害福祉サービス事業所 天啓園

* 施設詳細



指定障害福祉サービス事業所 天啓園

〒372-0824 群馬県伊勢崎市柴町896番地4

電話 0270-32-0272

FAX 0270-32-8870

地域福祉の担い手として、障がい者福祉の向上を目指します。

We aim at the improvement of the welfare for the handicapped.

障害のある方やそのご家族が抱える悩みを一緒に考え、地域の中で安心した生活が送れるよう支援しています。



障害者支援施設 第二天啓園					
(R5.3.1現在)					
運営法人	社会福祉法人 伊勢崎市愛のはぐるま会				
住所	伊勢崎市柴町896番地4				
電話番号	0270-32-8544				
FAX番号	0270-32-9660				
E-mail	tenkei-2@shore.ocn.ne.jp				
ホームページ	http://hagurumakai.com				
開所日	平成元年4月1日				
問い合わせ時間	平日8時30分～17時15分				
施設概要	対象種別	知的障害者	定員	50名	
	営業日・時間	土日祝日を除く8時30分～17時15分			
	送迎(範囲)	有 ・ 無 []			
	スタッフ	職種	【サービス管理責任者:1人】、【生活支援員:23人】、【看護師:1人】、【その他(施設長:1人、事務員:3人、管理栄養士:1人)】		
		勤務体制 その他	・生活支援員:日勤8時30分～17時15分、早番7時15分～16時00分、 遅番12時00分～21時00分、夜勤16時00分～翌日9時30分 ・その他のスタッフ:平日8時30分～17時15分		
協力医療機関 (嘱託医)	井田医院(嘱託医)、伊勢崎市民病院(協力医療機関)				
事業概要	諸経費	給食費	朝・夕500円/回、昼510円/回、 おやつ50円/回	具体的な活動内容 主な活動として、午前中は日中活動及び個別支援活動に取り組み、午後は入浴(月・水・金)及びシャワー浴/足洗(火・木・土・日)の支援を行っています。又、年間行事として、様々な余暇活動や小グループ旅行、誕生月者外食、セレクト余暇など、利用者様のご希望に沿った活動を計画し実施しています。	
		活動費	施設予算及び実費		
		日用品費	実費		
		送迎費	なし		
		その他	預かり金管理2,000円/月、 年金管理1,000円/月		
事業所の特徴・PR	ご利用していただく方の意思を尊重して、安心して安全に楽しく生活していただけるように支援させていただきます。				
利用(受入れ)上の留意事項	<ul style="list-style-type: none"> ・来訪、面会、外出、外泊の際は事前の連絡が必要です。 ・より専門的な受診が必要と判断された場合や、遠方への受診などは、ご家族に協力していただくことがあります。 				
アクセス	伊勢崎駅から車で15分 伊勢崎市内巡回バスあおぞら(宮郷・名和連絡長沼会館行き)天啓園バス停車1分				

【追加情報欄】

障害者支援施設 第二天啓園

A large empty rectangular box with a black border, intended for providing additional information. It occupies most of the page area below the header and above the footer.

障害福祉サービス事業所くわのみ(多機能型)					(R5.3.1現在)	
運営法人	社会福祉法人 桑の実福祉会					
住所	群馬県伊勢崎市境女塚2883-1					
電話番号	0270-74-0811					
FAX番号	0270-74-0903					
E-mail	kuwanomi2@ec2.technowave.ne.jp					
ホームページ	http://www.kuwanomi.info					
開所日	1996年4月(2011年4月 新法事業に移行)					
問い合わせ時間	8時30分から17時30分まで					
施設概要	対象種別	主な対象者:知的障害		定員	15名(就労継続B型事業定員24名との合算の定員39名)	
	営業日・時間	営業日:月曜から金曜まで。営業時間:午前8時30分から午後5時30分まで。 年間の休日:①12月29日から1月3日、②国民の祝日(法人の判断で開所可能)				
	送迎(範囲)	有・無 〔 基本は旧境町エリア。ただし、伊勢崎市内であれば可。市外でも隣接する太田市等で近距離であれば相談に応じる。送迎車の定員に空きがなければできない。 〕				
	スタッフ	職種	【管理者:1人】、【サービス管理責任者:1人】、【生活支援員:5人】、【看護職員:1人】、【理学療法士:1人(業務委託)】			
		勤務体制 その他	・常勤職員(管理者、サービス管理責任者、生活支援員4人)8:30~17:30 ・運転手 ①8:30~10:00/②15:30~17:00 ・看護師9:00~15:00 ・非常勤生活支援員9:00~16:00			
	協力医療機関 (嘱託医)	田島医院(伊勢崎市境東97-1 Tel0270-74-0068				
事業概要	諸経費	給食費	業者弁当1食350円×日数		具体的な活動内容 個別の自立支援課題(職員がそれぞれの利用者の能力や特性を勘案して、将来的に本人の力となるような課題を日々準備している)、体力づくり(散歩等)、調理実習(おやつ作り)、創作活動(季節の飾り作りやビーズのアクセサリーなど)、楽しむ活動(カラオケ等)、法人内の他の事業所との交流(ミュージックケア)、個別支援としてのお出かけ、県内外への旅行、食事会など。	
		活動費	定期徴収なし。旅行、観劇等は実費徴収			
		日用品費	徴収なし			
		送迎費	徴収なし			
		その他	徴収なし			
	事業所の特徴・PR					
地域で生きていく利用者の皆さんが、自分の持っている力を発揮して活動を行い、毎日楽しく幸せを感じて生きていけるように、日中活動の質の向上を目指しています。支援の基本は、利用者の皆さんの個々の特性に応じた個別プログラムの提供ですが、人は集団活動のなかで成長する側面もあるので、集団活動への参加は個別支援のツールとして取り入れています。法人で受託した労務提供の作業の一部を受け持ち、職員と利用者で作業をおこなうことで、毎月の工賃が支給できています。						
	利用(受入れ)上の留意事項	特にありません。個々の心身の状況や生活環境、サービスの提供に際し希望されること等を丁寧に聴いてご利用希望の意思を確認させていただいています。				
	アクセス	公共交通機関: I 東武鉄道境町駅より徒歩15分、II いせさきしコミュニティバスあおぞら④境シャトルバス「境社会福祉センターバス停」下車すぐ。				

【追加情報欄】

障害福祉サービス事業所くわのみ(多機能型)



ぶどうの木					(R5.2.8現在)	
運営法人	社会福祉法人 キャッチジャパン					
住所	伊勢崎市大正寺町136-1					
電話番号	0270-31-2727					
FAX番号	0270-31-2727					
E-mail	budou1361@gmail.com					
ホームページ	https://www.isesaki-budou.com					
開所日	平成23年4月1日					
問い合わせ時間	9:00~17:00					
施設概要	対象種別	主に知的障害者		定員	10名	
	営業日・時間	月曜日から金曜日(土日・祝日・お盆・年末年始休み) 利用時間:9:30~15:30				
	送迎(範囲)	有・無 伊勢崎市内ですが、車いす等の乗れる車両が限られていますので要相談				
	スタッフ	職種	【管理者:1人】、【サービス管理責任者:1人】、【生活支援員:3人】、 【看護職員:1人】			
		勤務体制 その他	・常勤5名 非常勤1名 ・管理者(施設長)・サービス管理責任者は併設されている就労継続B型と兼務			
協力医療機関 (嘱託医)	美原診療所(美原 樹医師)					
事業概要	諸経費	給食費	希望者:1食¥308	具体的な活動内容 ●作業 手漉きはがき作り、その他手工芸や軽作業 ●入浴 利用したい方は要相談 ●外出 年に数回、外食や買い物等の外出		
		活動費	入浴料:1回¥150			
		日用品費	オムツやパッド等実費			
		送迎費	なし			
		その他	年間行事等の参加費は実費 保護者会費:年額¥3,000			
事業所の特徴・PR	生活介護事業所ではありますが、軽作業を中心に行っており、少しですが工賃を得る事が出来ます(〜♪) その他、健康管理や簡単なリハビリ、マッサージ等行う事も出来ます。(看護師対応) 入浴サービスを利用する事も出来ますが、一般家庭と同じ浴室タイプとなりますので、利用できる方が限られています。就労継続B型が併設されています。					
利用(受入れ)上の留意事項	まずは3日~5日間体験をお願いしております。(体験中の送迎は出来ません。) 他の利用者に迷惑をかけるような行為が見られた場合、健康に問題がある方等でこちらでの対応が難しいと判断した場合、ご利用をお断りする場合がございますのでご了承ください。 利用者その家族の思想、信仰は自由ですが、他の利用者や家族に対する布教活動等のご遠慮ください。					
アクセス	伊勢崎駅より車で15分 東京福祉大学バス停より徒歩10分					

【追加情報欄】

ぶどうの木

A large empty rectangular box with a black border, intended for additional information related to the subject 'ぶどうの木' (Grape tree).

指定障害福祉サービス事業 生活介護事業 輝楽舎					
(R5.2.28現在)					
運営法人	社会福祉法人 樫の木				
住所	群馬県伊勢崎市山王町1535番地1				
電話番号	0270-61-5971				
FAX番号	0270-61-5972				
E-mail	info@kashinoki-net.or.jp				
ホームページ	http://www.kashinoki-net.server-shared.com/~info.kashinoki/				
開所日	平成25年4月1日				
問い合わせ時間	8時30から17時30分まで				
施設概要	対象種別	主に知的障害や発達障害	定員	20名 (第4事業所14名) (第3事業所6名)	
	営業日・時間	営業日:月曜日から金曜日及び土曜日(開所計画による)の9時00分から15時30分 休業日:国民の祝日、12月29日から1月4日、4月1日、法人の指定する日			
	送迎(範囲)	有・無	伊勢崎市内であれば可。送迎車のコース、定員によりご希望に添えない場合があります。		
	スタッフ	職種	【サービス管理責任者:1人】、【生活支援員:7人】、【看護職員:1人】、【理学・作業療法士:1人】、【その他(嘱託医):1人】		
		勤務体制 その他	・常勤職員(管理者、サービス管理責任者、生活支援員)8時30分から17時30分 ・非常勤職員(看護師、理学療法士、作業療法士)		
		協力医療機関 (嘱託医)	鈴木医院(伊勢崎市八坂町5-8 TEL:0270-25-1798)		
事業概要	諸経費	給食費	業者弁当1食410円×日数	具体的な活動内容 日中生活を豊かに過ごせるよう、軽作業やさりを織り、のれん玉工芸、アルミ缶のリサイクル、エコポットの作成などに取り組んでいます。また、健康維持(散歩)や調理実習(おやつ作り)、お楽しみ活動(カラオケやボウリング、ドライブ)も行っています。県内外への外出や旅行、食事会なども行っています。	
		活動費	定期徴収なし。外出などは実費徴収		
		日用品費	徴収なし		
		送迎費	徴収なし		
		その他	おやつ代50円×日数 旅行積立2,000円(4月から9月)		
	事業所の特徴・PR 様々な作業を行うことによって就労に向けての支援を行う作業班と、生産活動が苦手な方々が日中生活を豊かに過ごせるような活動を行う生活班、精神的に安定した静かな場所での作業を好まれる方の為の従たる事業所があり、利用者の皆さんの個性に合わせた日中活動が行えるように支援します。皆さんが持つ力を発揮できる機会を作り、お一人お一人が輝ける毎日を過ごせるようサービスの質の向上を目指します。また、生産活動における収入から、生産活動に従事した利用者の方へ工賃をお支払いします。				
	利用(受入れ)上の留意事項	サービス提供に際し希望されることの内容を双方で相談します。また、本利用の前の利用体験を通して、アセスメントを行わせていただいています。			
	アクセス	第3事業所:①新伊勢崎駅より徒歩8分、②いせさきコミュニティバスあおぞら「八坂町」より徒歩2分 第4事業所:いせさきコミュニティバスあおぞら『茂呂大橋西』より徒歩17分			

輝楽舎製品紹介



さをり織り製品

- ・左上：さをりコースター
- ・中央：さをりクリップ
- ・右：さをりストラップ



エコポット(植木鉢)製品

- ・エコポット(多肉植物入り)

生産活動の様子

軽作業
・ワッシャー
通し



エコポットの製
作(一部)
・牛乳パックの
切り分け



さをり織りの製
作
・機織り

iba-sho(生活介護)				(R5.3.1現在)		
運営法人	株式会社ワンライフ					
住所	群馬県伊勢崎市西久保町3丁目18-15					
電話番号	080-9435-2550					
FAX番号	027-226-5835					
E-mail	iba-sho@onelife-fukushi.co.jp					
ホームページ	https://onelife-inc.com/					
開所日	平成29年12月1日					
問い合わせ時間	8:30 ~ 17:30					
施設概要	対象種別	(身体・知的・精神)障害・難病等で障害支援区分3以上		定員	20名	
	営業日・時間	営業日:月曜～金曜まで、祝日営業。 利用時間:午前10:00～午後16:00まで。 年間の休日:GW、お盆、年末年始 年間休日110日程度				
	送迎(範囲)	有 ・ 無		事業所からの距離によって送迎対応可。		
	スタッフ	職種	【サービス管理責任者:1人】、【生活支援員:7人】、 【看護職員:2人】、【その他(調理員):2人】			
		勤務体制その他	・常勤職員(サービス管理責任者・看護職員・生活支援員) 8:30～17:30 ・調理 10:30～12:30			
	協力医療機関(嘱託医)	諏訪内科医院(伊勢崎市国定長2丁目1835-2)tel 0270-62-3434				
事業概要	諸経費	給食費	1食300円	具体的な活動内容 入浴、排泄、食事等の介助、相談及び援助、バイタルチェックや投薬その他必要な管理・記録 グラフィックアート制作、eスポーツ		
		活動費	徴収なし			
		日用品費	徴収なし			
		送迎費	徴収なし			
		その他	徴収なし			
	事業所の特徴・PR 機械入浴に対応・スヌーズレンや運動機能訓練を取り入れたりと特に重症心身障害に対応しています。利用者さんのご希望に合わせ、グラフィックアート制作やeスポーツに取り組める環境をご用意しています。ランチメニューにもこだわり、栄養士による栄養管理のもと、専属のイタリアンシェフがキッチンで調理した美味しい料理を提供しています。毎日おやつも提供しています。					
	利用(受入れ)上の留意事項	【利用可能な方】 施設利用について市町村から「障害福祉サービス受給者証」の交付を受けた方、交付を受ける見込みのある方。 原則18歳から65歳未満までの方。 障害支援区分3以上の方。				
	アクセス	JR国定駅から車で6分				

【追加情報欄】

iba-sho(生活介護)

外観



事業所内



スヌーズレン



専属シェフが作るランチ



eスポーツ



グラフィック



生活介護事業所ビリーブ					(R5.1.30現在)
運営法人	特定非営利活動法人 ハピネス				
住所	群馬県伊勢崎市三光町18-12				
電話番号	0270-75-5145				
FAX番号	0270-75-5145				
E-mail	believe@wine.ocn.ne.jp				
ホームページ	なし				
開所日	2013年9月				
問い合わせ時間	9:00~18:00				
施設概要	対象種別	知的障がい・身体障がい・精神障がい・重症心身障がい		定員	16名
	営業日・時間	営業日:月曜から金曜まで(祝祭日を含む) 営業時間:9:00~18:00 サービス提供時間:9:30~15:30 年間の休日:8月13日~15日、12月29日~1月3日			
	送迎(範囲)	<input checked="" type="radio"/> 有 ・ <input type="radio"/> 無 [] 伊勢崎市全域(要相談)			
	スタッフ	職種	【管理者:1人】【サービス管理責任者:1人】、【生活支援員:6人】、【看護職員:1人】		
		勤務体制 その他	<ul style="list-style-type: none"> ・常勤職員(管理者、サービス管理責任者、生活支援員)9:00~18:00 ・看護師10:00~15:30 ・非常勤生活支援員9:30~15:30 		
	協力医療機関 (嘱託医)	伊勢崎市民病院(伊勢崎市連取本町12番地1 0270-25-5022)			
事業概要	諸経費	給食費	実費(外注による)		具体的な活動内容 集団活動として、身体を動かす活動(散歩、ラジオ体操、バランスポール等)、調理実習(おやつ作り)、創作活動(季節の飾り作り、アイロンビーズ等)、楽しむ活動(カラオケ、ゲーム大会、音楽活動、スヌーズレン等)を行っています。また個別活動として、パズルや折り紙、読書等それぞれが楽しめる時間も設けています。コロナウイルス感染症の感染状況を考慮しながら、近隣施設への買い物活動も行っています。
		活動費	実費(調理実習費、行事参加費、教材費等)		
		日用品費	実費		
		送迎費	介護給付費対象サービスに含まれる		
		その他			
	事業所の特徴・PR 知的障がい・身体障がい・精神障がいの3障がいの受け入れを行っており、重症心身障がい者の受け入れもしています。障がいを持つ方が充実した日々を送れるように、利用者お一人おひとりに寄り添い、それぞれの個性を大切にしています。笑顔あふれるアットホームな場所となることを目指し、興味や関心の幅を広げられるよう様々な活動を行っています。				
	利用(受入れ)上の留意事項	重症心身障がい者の受け入れを行っていますが、医療的ケアについてはご相談ください。			
	アクセス	公共交通機関:伊勢崎駅より徒歩20分、新伊勢崎駅より徒歩10分			

【追加情報欄】

生活介護事業所ビリーブ

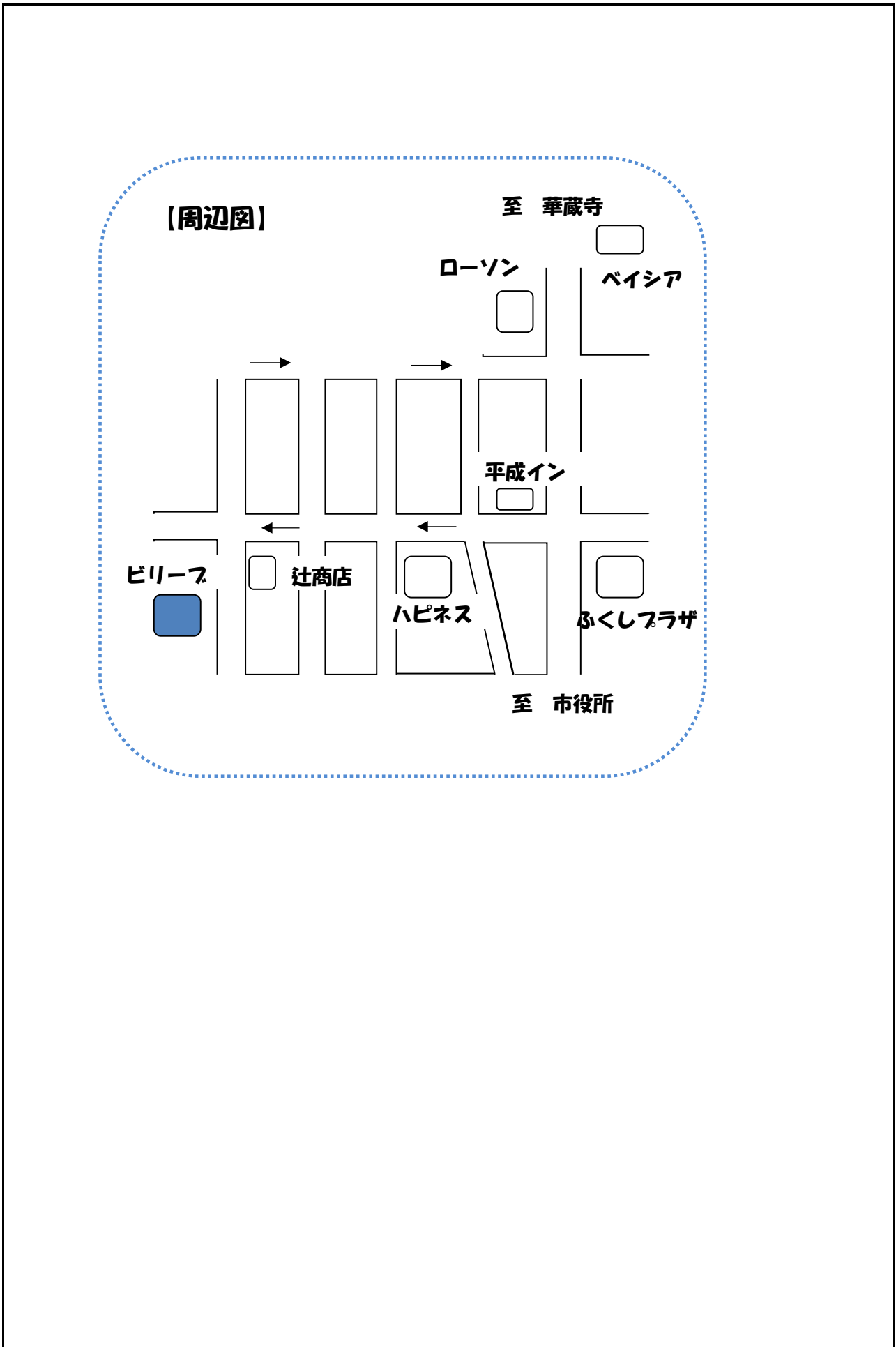

ともいせさき					(R5.3.1現在)
運営法人	社会福祉法人しののめ会				
住所	伊勢崎市稲荷町613				
電話番号	0270-23-7531				
FAX番号	0270-23-7531				
E-mail	shinonome@gunma.email.ne.jp				
ホームページ	http://www.mmjp.or.jp/shinonome/				
開所日	平成17年6月1日				
問い合わせ時間	8:30~17:30				
施設概要	対象種別	特になし		定員	20人
	営業日・時間	平日 8:30~17:30			
	送迎(範囲)	<input checked="" type="radio"/> 有 ・ <input type="radio"/> 無 [
	スタッフ	職種	【管理者兼サービス管理責任者:1人】、【生活支援員:4人】、【看護職員:1人】		
		勤務体制 その他	・看護師 勤務時間 12:00~16:00		
	協力医療機関 (嘱託医)	もてぎ内科医院			
事業概要	諸経費	給食費	440円/日	具体的な活動内容 作業内容 ・ペットボトルのラベルはがし ・トラックに乗り回収 ・畑作業 ・喫茶作業 (かりんとう作り、あんこ入りクッキー作り、納豆作り他)	
		活動費	実費		
		日用品費	実費		
		送迎費	なし		
		その他	書類作成料500円		
	事業所の特徴・PR 生活介護ですが、毎日作業を行っています。作業内容は固定せず、さまざまな作業への参加ができるようにしています。外作業が多いです。毎日身体を動かし、体力の維持・向上を目指しています。午後は散歩に行きます。季節の行事に合わせてレクリエーションも行っています。				
	利用(受入れ) 上の留意事項	特になし			
	アクセス	JR両毛線「駒形駅」下車、タクシー10分 伊勢崎駅からバス、稲荷町下車徒歩15分			

【追加情報欄】

ともいせさき

児童発達支援事業所

ぼぼろ

管理者 田村千枝美
所在地 371-0002
前橋市江木町521
TEL/FAX 027-268-3423 (愛泉保育園内)

児童発達支援事業所

ぼぼろ石倉

管理者 米山喜美
所在地 371-0841
前橋市石倉町2-11-3
TEL/FAX 027-251-5657 (石倉保育園内)
<定員> 10名 (広域利用可)
<年齢> 0歳~未就学児
<サービス提供時間>
月曜日~金曜日 AM9:00~PM3:00
放課後等デイサービス

ぼぼろ・まーら

管理者 竹腰久美
所在地 371-0002
前橋市富田町1575-2
TEL 070-3883-2623
FAX 027-268-3423 (愛泉保育園内)
<定員> 10名

自立準備ホーム

アイ・アム

所在地 371-0037
前橋市上小出町1丁目24-4
TEL/FAX 027-289-3699

利用所、少年院などを出所した後、帰る家のない人が自立できるまでの間、一時的に住むことのできる施設です。

【案内】



愛泉保育園 ぼぼろ
大室公園行「柳原」バス停下車 徒歩3分
とも
JR両毛線「駒形駅」下車 徒歩10分

社会福祉法人

しののめ会

理事長 亀田 仁

群馬県前橋市江木町518

HomePage <http://www.mmjp.or.jp/shinonome/>

E-mail shinonome@gunma.email.ne.jp

施設案内

愛泉保育園

園長 荻戸真智子
所在地 371-0002
前橋市江木町518
TEL/FAX 027-268-3423
・産休明け乳児保育 (予約可)
・11時間開所型保育 (AM7:00~PM7:00)
・障害児保育
・除去食事 (アレルギー児食)
・病児保育 (体調不良児対応型)
・小学生交流事業
<定員> 100名 (広域利用可)

地域子育て支援拠点事業

のびのび

(前橋市地域子育て支援センター)
愛泉保育園内

石倉保育園

園長 飯田由紀美
所在地 371-0841
前橋市石倉町2-11-3
TEL/FAX 027-251-5657
・産休明け乳児保育 (予約可)
・11時間開所型保育 (AM7:00~PM7:00)
・障害児保育
・除去食事 (アレルギー児食)
・病児保育 (体調不良児対応型)
・小学生交流事業
<定員> 120名 (広域利用可)

「愛泉保育園」「石倉保育園」は子どもたちの誰もが生き生きと生活でき、全体発達を保障できる場であることを願っています。

指定障害福祉サービス事業所

とも

(就労移行支援・就労継続支援B型)
所長 亀田好子
所在地 379-2114
前橋市上増田町318-2
TEL/FAX 027-267-1770
定員 就労移行支援 6名
就労継続支援B型 34名

第2とも

(一般・産業廃棄物中間処理施設)
所在地 371-0231
前橋市堀越町西柳699-4
TEL/FAX 027-283-1900

ともの店 (厳選素材のこだわりの店)

所在地 371-0031
前橋市下小出町3-16-13
TEL/FAX 027-232-6355

<作業内容>

- ・古紙の回収、リサイクル
- ・トイレットペーパーの製造販売 (雑古紙100%・無漂白)
- ・喫茶店「とも」の経営、出前弁当
- ・チーズケーキ・ともの木漏なっとうの製造販売
- ・「ともの店」の経営

ヘルパーステーションとも

管理者 亀田 仁
所在地 371-0037
前橋市上小出町1-24-4 207号
TEL/FAX 027-212-5252
居宅介護
訪問介護・介護予防
移動支援
福祉有償運送
(有償で行く車による移送サービス)

指定障害福祉サービス事業所

ともいせさき (生活介護)

所長 森田 協子
所在地 372-0804
伊勢崎市稲荷町613
TEL/FAX 0270-23-7531
定員 生活介護 20名

<作業内容>

- ・ペットボトルの回収、リサイクル
- ・かりんとう、ともの月、サーターアング
- ・ギアの製造販売

【ともいせさき案内】

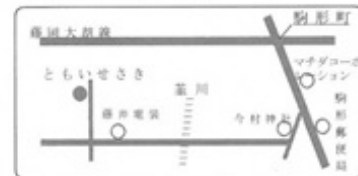

指定障害福祉サービス事業所 (共同生活援助)

のぞみホーム

所在地 379-2114 前橋市上増田町317-2
TEL 027-266-3602 定員: 4名

いずみホーム

所在地 379-2122 前橋市駒形町803
TEL 027-267-0201 定員: 5名

めぐみホーム

所在地 379-2114 前橋市上増田町317-2
TEL 027-267-7105 定員: 7名

ひかりホーム

所在地 379-2114 前橋市上増田町257-7
TEL 027-267-0130 定員: 5名

障害者デイサービス リズム&ブルース				(R5.2.1現在)		
運営法人	有限会社エコプロジェクト					
住所	伊勢崎市豊城町2342番地1					
電話番号	0270-61-7544					
FAX番号	0270-61-7545					
E-mail	randb0401@iaa.itkeeper.ne.jp					
ホームページ	なし					
開所日	平成30年4月1日					
問い合わせ時間	8:30~17:30					
施設概要	対象種別	特定無し。身体・知的・精神・難病等で生活介護サービス利用できる全ての障害をお持ちの人。		定員	20名	
	営業日・時間	月曜日から金曜日(国民の祝日、8月13日~8月16日、12月30日~1月3日を除く) 営業時間8:30~17:30 サービス提供時間10:00~16:00				
	送迎(範囲)	有・無		群馬県全域		
	スタッフ	職種	【サービス管理責任者: 1人】、【生活支援員: 15人】、【看護職員: 1人】			
		勤務体制 その他	・サービス管理責任者、看護職員常勤 ・生活支援員10名常勤、5名非常勤(10:00~16:00で常時12~13名スタッフがいます)			
	協力医療機関 (嘱託医)	医療法人イアリ美原診療所				
事業概要	諸経費	給食費	330円/回		具体的な活動内容 【午前】:個別活動(公園や遊歩道、釣り、買い物等の屋外活動、軽作業、ウォーカー歩行器での歩行訓練、PC作業、入浴)その他にも、好きなことややりたいことを活動に取り入れます。 【午後】:全員でのレクリエーション(工作、運動、室内、屋外、毎日色々なレクリエーションをしています。強制参加ではありません)	
		活動費	月1回程度のイベント、外出に参加する方は参加費が発生します			
		日用品費	なし			
		送迎費	0円(居宅以外の場所で保護者以外の方への一時的な送迎の場合のみ1回300円)			
		その他	入浴280円/回			
	事業所の特徴・PR 明るく楽しいデイサービスです。みんなが明るすぎて少し騒々しかったりもしますが常に音楽が流れていて、みんなが自由に動き回っている、笑顔でいてくれる、そんなデイサービスです。 月に1回程度、外出やイベントがあります。 【外出・イベント】:初詣、雪山外出、プラネタリウム外出、釣り堀外出、バーベキュー、プール外出、海水浴、お祭り、運動会、ハロウィン、榛名湖外出、クリスマス&忘年会、etc					
	利用(受入れ)上の留意事項	まずは、ご相談下さい。				
	アクセス	・伊勢崎駅より車で13分 ・スマーク伊勢崎より車で3分 ・豊城町交差点より徒歩10分				

【追加情報欄】

障害者デイサービス リズム&ブルース



ホール兼食堂:ここで色々な活動をしています



浴室



静養室



送迎車



デイサービス自遊のさと

(R5.3.1現在)

運営法人	株式会社EFORCE	
住所	群馬県伊勢崎市今泉町2-815	
電話番号	0270-61-8387	
FAX番号	050-3588-2123	
E-mail	isesaki@eforce.jp	
ホームページ	www.eforce.jp	
開所日	令和1年9月1日	
問い合わせ時間	8:00~17:00	

施設概要	対象種別	特定なし	定員	18名	
	営業日・時間	営業日:月曜日~金曜日(祝日は営業) 営業時間(8:00~17:00) 年末年始休み(12月30日~1月3日)			
	送迎(範囲)	有・無	伊勢崎市内		
	スタッフ	職種	【生活支援員:5人】、【看護職員:2人】、【その他(管理者):1人】 ※在籍人数		
		勤務体制 その他	・管理者 1名(8:00~17:00) ・生活支援員 4名(8:00~17:00) ・看護師 1名(9:00~17:00)		
	協力医療機関 (嘱託医)	さとう内科クリニック			
事業概要	諸経費	給食費	業者弁当550×日数	具体的な活動内容 一人一人の現状に応じた、個別の支援計画に沿って、必要に応じたケアや、将来的な自立を視野に入れた支援を行っています。体力維持のための体操や、レクリエーションとしてカラオケ等の余暇活動、季節の壁飾り作成等の創作活動を、提供しております。また、一人で過ごしたい方のため、ユーチューブでの動画視聴や、TVゲームもご用意しております。	
		活動費	徴収無し		
		日用品費	徴収無し		
		送迎費	徴収無し		
		その他	徴収無し		
	事業所の特徴・PR 当施設では、利用者様を一人の人として尊重することを、一番に考えているため、一人一人の個性と自主性を尊重し、施設内で行う集団レク等への参加は、本人の自由意思に任せ、全員での強制参加は、行っておりません。なので、それぞれが自由意思で、施設内での時間の過ごし方を選択しております。一人でユーチューブを見たり、絵をかいて過ごしたり、ベッドで横になって過ごす等、ご利用者様が、自由に過ごすことができます。				
	利用(受入れ)上の留意事項	送迎車の構造の関係上、車の乗り降りをできる方に限定させていただいております。それ以外は、特にありません。一人一人の個性や現状に合わせて、ご本人様の意思を尊重しつつ、サービスの提供をさせていただいております。			
	アクセス	東部伊勢崎線 新伊勢崎駅より徒歩20分			

【追加情報欄】

デイサービス自遊のさと

Empty rectangular box for additional information.

生活介護事業所 倫				
(R5.3.31現在)				
運営法人	特定非営利活動法人 わんぱくひろば			
住所	伊勢崎市日乃出町705-2			
電話番号	0270-75-1231			
FAX番号	0270-75-1232			
E-mail	npo_wanpaku@circus.ocn.ne.jp			
ホームページ				
開所日	令和3年4月1日			
問い合わせ時間	平日9時30分から17時30分			
施設概要	対象種別	知的障害	定員	10名
	営業日・時間	営業日:月曜日から金曜日まで。営業時間9時30分から17時30分まで。 年間の休日:12月29日から1月3日、国民の休日。		
	送迎(範囲)	<input checked="" type="radio"/> 有 ・ <input type="radio"/> 無 } 基本的には伊勢崎市内となるが場所によっては要相談となる。		
	スタッフ	職種	【サービス管理責任者:1人】、【生活支援員:3人】、【看護職員:3人】	
		勤務体制 その他	・早番:8時30分から16時30分 ・日勤:9時30分から17時30分	
	協力医療機関 (嘱託医)	大井戸診療所(伊勢崎市東小保方町)		
事業概要	諸経費	給食費	希望者のみ業者弁当一食500円	具体的な活動内容 午前中は仕事(リパック、バーコード貼り、箱詰め等)、リサイクル活動を行っています。また、自治会からの依頼を受け、事業所の隣にある日乃出公園のゴミ拾い、季節によっては落ち葉掃きにも取り組んでいます。昼食を挟んで、午後は体を動かす活動を中心に行い、エネルギーの発散が出来るように活動を設定しています。
		活動費	なし	
		日用品費	なし	
		送迎費	なし	
		その他	活動内容により実費がかかる事があります。	
	事業所の特徴・PR 日中活動の場として、作業と運動メリハリのある活動を提供し、心身ともに安定した生活を送れるよう支援をしています。活動はご本人の発達段階に応じた内容を設定し、職員と共に取り組んでいます。作業は会社から委託されており、作業を行った時間数に応じて工賃をお支払いする事が出来ています。受託会社も1社から2社に増え作業も増えています。作業は好きだけど1日中行うのは難しい方。生活支援を重視したい方。生活支援も必要だけど作業もしてみたい方。是非、一度見学にいらして下さい。			
利用(受入れ)上の留意事項	体験利用は保護者様での送迎をお願いいたします。 送迎はありますが、時間の指定はできません。			
アクセス	伊勢崎市コミュニティバス『流通団地前』から徒歩11分。			

【追加情報欄】

生活介護事業所 倫

Blank area for additional information.

群馬県立障害者リハビリテーションセンター				
(R5.3.1現在)				
運営法人	群馬県社会福祉事業団			
住所	伊勢崎市波志江町3030-1			
電話番号	0270-24-2678(代)			
FAX番号	0270-23-4988			
E-mail	reha-kousei@gswc.or.jp			
ホームページ	http://gunma-reha.jp/			
問い合わせ時間	9:00~16:30			
開所日	昭和53年4月			
施設概要	サービス種別	自立訓練(機能訓練) ・ 自立訓練(生活訓練)		
	営業日・時間	平日 8:30~17:30 ※土日祝日・年末年始(12月29日~1月3日)を除く		
	対象種別	身体障害者	定員 20名	
	送迎(範囲)	有 ・ 無 ご家族の送迎が原則ですが、送迎サービスを利用できる場合や、入所での利用ができる場合もありますので、ご相談下さい。		
	スタッフ	職種	【管理者:1人】、【サービス管理責任者:1人】、【生活支援員:4人】、 【看護職員:1人】、【理学・作業療法士:2人】	
		勤務体制 その他	・全職種 平日8:30~17:30の勤務	
協力医療機関 (嘱託医)	佐波医師会病院 (内科、外科、整形外科、脳外科)、芳賀歯科医院(歯科)			
事業概要	諸経費	食事代	昼食:638円(軽減措置の方300円)	具体的な活動内容 ・個別的なリハビリテーション ・グループ訓練 ・各種訓練(学習、創作、軽作業、移動など) ・日常生活能力や社会生活力の訓練 ・高次脳機能障害に対する訓練 ・住宅改修に関する相談援助、改修後居宅での動作確認及び実用までの訓練 ・生活等に関する相談及び援助 ・食事の提供 ・健康管理、健康保持のための支援
		活動費	裏面【活動費詳細】を参照	
		日用品費	訓練等給付費から支給されない日常生活上の諸経費は実費負担	
		その他	なし	
		備考	※利用者負担軽減措置あり	
事業所の特徴・PR				
地域で日常生活を円滑に営み、社会参加したいという身体や高次脳機能に障害がある方々を支援しています。身体機能のリハビリテーションや、日常生活能力・社会生活力の向上を目指す訓練を行っています。障害を負ってしまった方で、その持ちうる力を最大限に活かして身体的・心理的・社会的自立を目指す方々にご利用いただく施設です。				
利用(受入れ)上の留意事項	【利用可能な方】 施設利用について市町村から「障害福祉サービス受給者証」の交付を受けた方、交付を受ける見込みのある方。18歳から原則65歳未満までの方。 【機能訓練】 ・障害者手帳をお持ちの方 ・身体に障害のある方 ※その他内容は裏面【利用(受入れ)上の留意事項詳細】参照			
アクセス	伊勢崎駅南口発着いせさきしコミュニティバスあおぞら「9 波志江・赤堀・あずま連絡バス」にて伊勢崎駅より約20分。県立リハビリセンター敷地内バス停車。同連絡バス国定駅南口バス停より約30分。裏面案内図参照			

【追加情報欄】

群馬県立障害者リハビリテーションセンター

●【活動費詳細】

サービスを受けるための限度額は、前年度の収入状況によって市町村が決定。

利用料【自立(機能)訓練】 通所:上限37,200円/月

※ 機能訓練と施設入所支援を一緒に利用の場合には、食費・光熱水費は実費負担。

【参考】朝食:420円、昼食:638円、夕食:520円(1食あたりの最高額)

光熱水費:上限10,168円(月額)

また、医療費やその他サービスについては、別途負担。

●【利用(受入れ)上の留意事項詳細】

【利用期間】 最長で1年6ヶ月(頸椎損傷による四肢麻痺等は3年)

【利用の手続き】

見学(施設の概要説明、実際の訓練場面の見学)⇒[利用を希望する方]事前評価(身体的、高次脳機能、社会的側面の評価)…支援計画原案の提示⇒[支援計画原案に基づく支援を希望する方]⇒市町村窓口へ申込(市町村の評価と判定)…サービス等利用計画案の提出⇒市町村による支給決定…受給者証の発行⇒利用契約

※「入所で利用することにより訓練効果が見込まれる」、「遠方で通所での利用ができない」等の理由から、市町村の支給決定により入所での利用ができる場合があります。

群馬県立障害者
リハビリテーションセンター

案内図



群馬県立障害者リハビリテーションセンター				
(R5.3.1現在)				
運営法人	群馬県社会福祉事業団			
住所	伊勢崎市波志江町3030-1			
電話番号	0270-24-2678(代)			
FAX番号	0270-23-4988			
E-mail	reha-kousei@gswc.or.jp			
ホームページ	http://gunma-reha.jp/			
問い合わせ時間	9:00~16:30			
開所日	昭和53年4月			
施設概要	サービス種別	自立訓練(機能訓練) ・ 自立訓練(生活訓練)		
	営業日・時間	平日:8:30~17:30 ※土日祝日・年末年始(12月29日~1月3日)を除く		
	対象種別	精神(高次脳機能障害)	定員 10名	
	送迎(範囲)	有 ・ 無 ご家族の送迎が原則ですが、送迎サービスを利用できる場合もありますので、ご相談下さい。		
	スタッフ	職種	【管理者:1人】、【サービス管理責任者:1人】、 【生活支援員:2人(うち作業療法士2人)】	
		勤務体制 その他	・全職種 平日8:30~17:30の勤務	
協力医療機関 (嘱託医)	佐波医師会病院 (内科、外科、整形外科、脳外科)			
事業概要	諸経費	食事代	昼食:638円(軽減措置の方300円)	具体的な活動内容 ・個別訓練(高次脳機能、日常生活能力、社会生活力の向上に向けた個別的・専門的な訓練や、スケジュール管理などの生活管理能力の向上・習慣化を目指すため、代償手段や対処方法の獲得訓練を実施) ・グループ訓練(グループワークを活用し、同じ障害を持つ人と接しながら、集団対人技能の向上、受障後の自己の特徴への認識の向上、社会資源の情報獲得等を支援) ・各種訓練(注意力や集中力、作業耐久性の向上を図るための学習、軽作業、創作、移動、レクリエーションなど) ・生活等に関する相談及び援助 ・食事の提供 など
		活動費	サービスを受けるための限度額は前年度の収入額により市が決定。上限37,200円/月	
		日用品費	訓練等給付費から支給されない日常生活上の諸経費は実費	
		その他	なし	
		備考	※利用者負担軽減措置あり	
事業所の特徴・PR 地域で日常生活を円滑に営み、社会参加したいという高次脳機能に障害がある方々を支援しています。生活能力・社会生活力の向上を目指す訓練を行っています。障害を負ってしまった方で、その持ちうる力を最大限に活かして心理的・社会的自立を目指す方々にご利用いただく施設です。				
利用(受入れ)上の留意事項	【利用可能な方】 施設利用について市町村から「障害福祉サービス受給者証」の交付を受けた方、交付を受ける見込みのある方。18歳から原則65歳未満までの方。 【生活訓練】 ・高次脳機能障害があり、障害者手帳をお持ちの方。または、高次脳機能障害による医師の診断書がある方。 ※その他内容は裏面【利用(受入れ)上の留意事項詳細】参照			
アクセス	伊勢崎駅南口発着いせさきしコミュニティバスあおぞら「9 波志江・赤堀・あずま連絡バス」にて伊勢崎駅より約20分。県立リハビリセンター敷地内バス停車。同連絡バス国定駅南口バス停より約30分。裏面案内図参照			

【追加情報欄】

群馬県立障害者リハビリテーションセンター

●【利用(受入れ)上の留意事項詳細】

【利用期間】

最長で2年

【利用の手続き】

見学(施設の概要説明、実際の訓練場面の見学)⇒【利用を希望する方】事前評価(身体的、高次脳機能、社会的側面の評価…支援計画原案の提示⇒【支援計画原案に基づく支援を希望する方】⇒市町村窓口へ申込(市町村の評価と判定)…サービス等利用計画案の提出⇒市町村による支給決定…受給者証の発行⇒利用契約

※市町村の支給決定により自立訓練(生活訓練)と短期入所を併用できる場合があります



伊勢崎市就労・自立支援施設 かざぐるま				(R5.3.1現在)	
運営法人	社福)伊勢崎市愛のはぐるま会				
住所	伊勢崎市西久保町1-50-1				
電話番号	0270(61)8611				
FAX番号	0270(61)8612				
E-mail	kazaguruma@cd.wakwak.com				
ホームページ	http://hagurumakai.com/				
問い合わせ時間	午前9時から午後5時まで				
開所日	平成24年4月1日				
施設概要	サービス種別	自立訓練(機能訓練) ・ 自立訓練(生活訓練)			
	営業日・時間	営業日:月曜日から金曜日とする。但し、祝祭日および12月29日から1月3日は除きます。 営業時間:午前8時30分から午後5時15分までとします。			
	対象種別	知的・精神	定員	6名	
	送迎(範囲)	有 ・ 無 (要相談)			
	スタッフ	職種	【サービス管理責任者:1人】、【生活支援員:2人】		
		勤務体制 その他	・早番:午前8時から午後4時45分 ・日勤:午前8時30分から午後5時15分		
	協力医療機関 (嘱託医)	高柳整形外科歯科クリニック			
事業概要	諸経費	食事代	外注・1食370円	具体的な活動内容 ①健康管理、②コミュニケーション、③調理・栄養管理、④衛生管理、⑤金銭管理、⑥社会資源の活用、⑦外出・余暇活動、⑧安全・危機管理等の勉強、⑨その他学習会等	
		活動費	なし		
		日用品費	なし		
		その他	なし		
		備考	訓練等給付費対象外のサービスは実費		
	事業所の特徴・PR 地域生活を実現するための支援を受けられます。今後グループホーム等での生活を見据えた利用等が可能です。多機能型の事業所の為、就労継続支援B型が併設されています。併用することで作業収入が見込めます。また、就労移行も併設されていますので、就労希望の方は事業所を変えずにご利用できます。				
	利用(受入れ)上の留意事項	買い物支援や外出支援等は実費がかかりますので、ご了承ください。			
	アクセス	・JR国定駅から、自動車約10分 ・伊勢崎市役所赤堀支所から、徒歩約3分 ・あおぞらバス赤堀支所前下車、徒歩約3分			

【追加情報欄】

伊勢崎市就労・自立支援施設 かざぐるま

伊勢崎市の指定管理者制度のもと、当法人「伊勢崎市愛のはぐるま会」が運営させていただいております。法人内には、当事業所「かざぐるま」をはじめ、以下の事業所を運営しております。

- ・指定障害福祉サービス事業所「天啓園」(生活介護・B型・日中一時)
- ・指定障害者支援施設「第二天啓園」(入所・生活介護・短期入所・日中一時)
- ・地域活動支援センター 伊勢崎市福祉作業所(Ⅱ型)
- ・地域活動支援センター 伊勢崎市みなみ福祉作業所(Ⅱ型)
- ・地域活動支援センター 伊勢崎市あかねの館福祉作業所(Ⅱ型)
- ・地域活動支援センター 伊勢崎市うえはす福祉作業所(Ⅲ型)
- ・在宅重度心身障害者等デイサービスセンター 伊勢崎市デイサービスセンター
- ・在宅重度心身障害者等デイサービスセンター 伊勢崎市デイサービスセンターうえはす
- ・グループホーム「あさひホーム」
- ・グループホーム「上之宮ホーム」(短期入所)
- ・障害者相談支援事業所「ひまわり」
- ・単独型短期入所事業所「つばさ」
- ・愛のはぐるま会サービスセンター(伊勢崎市障害者基幹相談支援センター内)

- ・法人本部では福祉総合支援事業(なんでも福祉相談)を行っております。

*各事業所とも見学等を受け入れております。

群馬県精神障害者援護寮はばたき					
(R5.3.1現在)					
運営法人	社会福祉法人アルカディア				
住所	伊勢崎市国定町2丁目2400-1				
電話番号	0270-63-1860				
FAX番号	0270-63-1861				
E-mail	oota-c.c@smile.ocn.ne.jp				
ホームページ	http://arcadia-gr.com				
問い合わせ時間	午前9時00分～午後5時00分				
開所日	平成7年3月17日				
施設概要	サービス種別	自立訓練(機能訓練) ・ 自立訓練(生活訓練)			
	営業日・時間	平日9:00～17:00 *土日祝日、年末年始(12/29～1/3)			
	対象種別	精神	定員	25名	
	送迎(範囲)	有 ・ 無			
	スタッフ	職種	【サービス管理責任者:2人】、【生活支援員:11人】、【看護職員:1人】、【その他(精神保健福祉士):6人】		
		勤務体制 その他	・9:00～17:00		
	協力医療機関 (嘱託医)	群馬県立精神医療センター			
事業概要	諸経費	食事代	実費	具体的な活動内容 日中プログラム(9:25～15:00) 月曜…行事(寮内で行うもの) 火曜…木工作業・創作活動・スポーツ 水曜…木工作業・創作活動 木曜…SST・パソコン研修 金曜…木工作業・創作活動 *個別プログラムも対応できます。	
		活動費	実費		
		日用品費	不要		
		その他			
		備考	利用料¥50/日		
事業所の特徴・PR					
地域生活では、自分で選択し、自分で決定していくことが求められます。自分で選択し、自分で決定するために、安全・安心・自由を保障できるように努めていきます。周りの人への影響や、その結果として受け止めなければならないリスクについても考慮して、どのような選択があるのかをご本人と一っしょに考え、悩み、伴走していきたいと思ひます。					
利用(受入れ)上の留意事項		①群馬県に住民票がある。 ②精神科主治医の承認がある。 ③昼食代を確保できる。 体験利用料¥600/日 (宿泊型自立訓練と合わせて体験される場合は、宿泊型自立訓練をご参照下さい。)			
アクセス		JR国定駅から徒歩10分程度。群馬県立精神医療センター敷地内。			

【追加情報欄】

群馬県精神障害者援護寮はばたき

A large empty rectangular box with a black border, intended for providing additional information. It occupies most of the page area below the header and above the footer.

群馬県精神障害者援護寮はばたき				(R5.3.1現在)	
運営法人	社会福祉法人アルカディア				
住所	伊勢崎市国定町2丁目2400-1				
電話番号	0270-63-1860				
FAX番号	0270-63-1861				
E-mail	oota-c.c@smile.ocn.ne.jp				
ホームページ	arucadia-gr.com				
問い合わせ時間	午前9時00分～午後5時00分				
開所日	平成7年3月17日				
施設概要	営業日・時間	365日・24時間			
	対象種別	精神	定員	20名	
	居室	合計 16 室 [個室 (16室) ・ 多人数部屋 なし]			
	設備	【研修室・相談室 1】、【静養室 1】、【食堂 1】、【キッチン 1】、【デイルーム 1】、【浴室 2】、【事務室 1】、【洗濯室 1】、【洗面コーナー 9】、【便所 9】、【作業所 1】			
	スタッフ	職種	【サービス管理責任者:1人】、【生活支援員:8人】、【看護職員:1人】、【地域移行支援員:1人】、【精神保健福祉士:6人】、【公認心理士:1人】、【その他(緊急連絡体制確保):3人】		
		勤務体制 その他	夜間支援員2名配置 相談対応:地域移行支援員 平日午後7時まで1名配置		
協力医療機関 (囑託医)	群馬県立精神医療センター				
事業概要	諸経費 (1カ月)	食事代	22,000円程度(実費)	具体的な活動内容 食事作り・服薬・掃除・ゴミ出し等、生活者として全て1人で切り抜けるのが大変な事の一つ一つをはばたきで経験しながら、地域での自立した生活をおくれるように支援しています。夜はリラックスタイムとして十分な睡眠をとっていただく事も大切にしています。	
		日用品費	3,000～5,000円程度(実費)		
		光熱水費	6,200円(200円/日)		
		その他	イベント等参加費(実費)		
		合計	65,000円程度		
	事業所の特徴・PR	それぞれの症状や特性からくる少数派故の生活しづらさを抱えながら、生活者として地域生活をしていく為のノウハウをいっしょに考え、自分らしい地域生活ができるように支援します。食事作り・服薬管理・金銭管理に自身のない方、自分でできる方は更なる生活の充実に繋がるよう支援させていただきます。			
利用(受入れ)上の留意事項	①群馬県に住民票がある。 ②精神科主治医の承認がある。 ③生活費が確保できる。 上記①～③の条件を満たせる方の利用をお待ちしております。 【体験利用料】 1泊2日¥1,500 2泊3日¥2,100 3泊4日¥2,700 (別途食費等実費)				
アクセス	JR国定駅から徒歩10分程度。群馬県立精神医療センター敷地内。				

【追加情報欄】

群馬県精神障害者援護寮はばたき



▲キッチン



▲ダイニング



▲洗濯室



▲お風呂



▲洗面コーナー



▲居室

木工製品
寮内販売コーナー ▶



障がい者支援センターまるベリー 就労支援事業所めーぷる (旧 群馬県立障害者リハビリテーションセンター 就労支援部) (R5.1.31現在)				
運営法人	社会福祉法人 群馬県社会福祉事業団			
住所	群馬県伊勢崎市稲荷町697-5			
電話番号	0270-27-4081			
FAX番号	0270-27-4082			
E-mail	mulberry-sr@gswc.or.jp			
ホームページ	http://gswc.or.jp/			
開所日	昭和50年1月1日			
問い合わせ時間	月曜日から金曜日 午前8時30分～午後5時30分 (但し祝日、12月29日～1月3日、その他事業所が年間計画で定めた日を除く)			
施設概要	サービス種別	就労移行支援・就労継続支援[A型(雇用有)・A型(雇用無)・B型]		
	対象種別	身体	定員 6名	
	営業日・時間	月曜日から金曜日 午前8時30分～午後5時30分 (但し祝日、12月29日～1月3日その他事業所が年間計画で定めた日を除く)		
	送迎(範囲)	有・無 [伊勢崎・玉村・駒形 ※要相談]		
	スタッフ	職種	【サービス管理責任者:1人】、【生活支援員:1人】、【職業指導員:1人】、 【就労支援員:1人】	
		勤務体制 その他	午前8時30分～午後5時30分	
協力医療機関 (嘱託医)	伊勢崎佐波医師会病院			
事業概要	諸経費	給食費	希望者のみ お弁当1食340円	具体的な活動内容 ①情報…名刺、封筒、チラシ製本等 ②組立…自動車塗装用段ボールの加工と納品。 軽作業[数え、袋詰め、梱包、結束等] ③日常清掃・介護補助…施設外就労で廊下、トイレの清掃、洗濯物畳み等 ④販売…施設外就労で接客、レジ、商品管理
		送迎費	なし	
		活動費	なし	
		日用品費	なし	
		その他	余暇活動・行事他に係るものは実費	
平均工賃月額	23,069円 (令和3年度)			
事業所の特徴・PR	就労訓練の場を提供し、有期2年の中で事業所内の作業を通じ、能力・適性を勘案の上、就労に必要な知識及び能力向上のための支援を実施します。 また、関係機関との連携を図り、職場実習から一般就労へと繋がる支援と、就職後の定着支援として職場訪問や相談支援等に努め、就労が継続できるよう支援します。			
利用(受入れ)上の留意事項	事業所内の利用:事業所内の設備等のご利用に際し、利用者の過失による破損等が生じた場合は賠償していただくことがあります。また、他の利用者に損害を与えた場合は、その賠償をしていただくことがあります。 宗教活動等:利用者の思想、信仰は自由ですが、他の利用者に対する布教活動等のご遠慮ください。 貴重品の管理:鍵付きのロッカーを用意しております。利用者の責任において管理してください。			
アクセス	駒形インターから車で9分 駒形駅から車で13分			

【追加情報欄】 障がい者支援センターまるべりー 就労支援事業所めーぶる

- ・就職までの訓練と、企業見学、実習、就労後の定着支援まで一貫してサポートをします。
- ・平成30年に新築したバリアフリーの建物のため、身体障害の方はもちろんですが、知的・精神障害の方もよりよい環境で作業を行うことができます。



障がい者支援センターまるベリー 就労支援事業所めーぷる (旧 群馬県立障害者リハビリテーションセンター 就労支援部) (R5.1.31現在)				
運営法人	社会福祉法人 群馬県社会福祉事業団			
住所	群馬県伊勢崎市稲荷町697-5			
電話番号	0270-27-4081			
FAX番号	0270-27-4082			
E-mail	mulberry-sr@gswc.or.jp			
ホームページ	http://gswc.or.jp/			
開所日	昭和50年1月1日			
問い合わせ時間	月曜日から金曜日 午前8時30分～午後5時30分 (但し祝日、12月29日～1月3日、その他事業所が年間計画で定めた日を除く)			
施設概要	サービス種別	就労移行支援・就労継続支援[A型(雇用有)・A型(雇用無) B型]		
	対象種別	身体	定員 34名	
	営業日・時間	月曜日から金曜日 午前8時30分～午後5時30分 (但し祝日、12月29日～1月3日その他事業所が年間計画で定めた日を除く)		
	送迎(範囲)	<input checked="" type="radio"/> 有・無 伊勢崎・玉村・駒形 ※要相談		
	スタッフ	職種	【サービス管理責任者:1人】、【生活支援員:2人】、【職業指導員:8人】、 【その他(目標工賃達成指導員):2人】	
		勤務体制 その他	午前8時30分～午後5時30分	
協力医療機関 (嘱託医)	伊勢崎佐波医師会病院			
事業概要	諸経費	給食費	希望者のみ お弁当1食340円	具体的な活動内容 ①情報…名刺、封筒、チラシ製本等 ②組立…自動車塗装用段ボールの加工と納品。 軽作業[数え、袋詰め、梱包、結束等] ③日常清掃・介護補助…施設外就労で廊下、トイレの清掃、洗濯物畳み等 ④販売…施設外就労で接客、レジ、商品管理
		送迎費	なし	
		活動費	なし	
		日用品費	なし	
		その他	余暇活動・行事他に係るものは実費	
平均工賃月額	27,835円 (令和3年度)			
事業所の特徴・PR	利用者の適性や障害特性に配慮しています。また車椅子の方でも安心なバリアフリーの建物での作業を通して、働くことへの「やり甲斐」を醸成しながら生産性を高め、工賃の向上を目指しています。			
利用(受入れ)上の留意事項	事業所内の利用:事業所内の設備等のご利用に際し、利用者の過失による破損等が生じた場合は賠償していただくことがあります。また、他の利用者に損害を与えた場合は、その賠償をしていただくことがあります。 宗教活動等:利用者の思想、信仰は自由ですが、他の利用者に対する布教活動等のご遠慮ください。 貴重品の管理:鍵付きのロッカーを用意しております。利用者の責任において管理してください。			
アクセス	駒形インターから車で9分 駒形駅から車で13分			

【追加情報欄】 障がい者支援センターまるべりー 就労支援事業所めーぶる

- ・就職までの訓練と、企業見学、実習、就労後の定着支援まで一貫してサポートをします。
- ・平成30年に新築したバリアフリーの建物のため、身体障害の方はもちろんですが、知的・精神障害の方もよりよい環境で作業を行うことができます。



指定障害福祉サービス事業所 天啓園				(R5.3.1現在)	
運営法人	社会福祉法人 伊勢崎市愛のはぐるま会				
住所	伊勢崎市柴町896番地4				
電話番号	0270-32-0272				
FAX番号	0270-32-8870				
E-mail	tenkei-1@io.ocn.ne.jp				
ホームページ	https://hagurumakai.com				
開所日	昭和43年10月1日				
問い合わせ時間	平日8時30分から17時15分				
施設概要	サービス種別	就労移行支援・就労継続支援[A型(雇用有)・A型(雇用無)・ B型]			
	対象種別	知的障害者	定員	33名	
	営業日・時間	月曜日から金曜日の8時30分から17時15分。原則として第3土曜日。(祝祭日及び12月29日から1月3日を除く)			
	送迎(範囲)	有 ・無	伊勢崎市・玉村町		
	スタッフ	職種	【サービス管理責任者:1人】、【生活支援員:1人】、【職業指導員:4人】、【その他(目標工賃達成指導員):1人】		
		勤務体制 その他	・早番:8時から16時45分 ・日勤:8時30分から17時15分		
	協力医療機関 (嘱託医)	伊勢崎市民病院			
事業概要	諸経費	給食費	外注 1食380円	具体的な活動内容 利用者様がそれぞれの特性を活かし、活躍していただけるように下記のような多様な作業を提供し、生産活動を行う他、旅行や四季折々の行事なども企画し、楽しく潤いのある時間を過ごしていただきます。 【主な作業】 ホチキスの箱詰め、公共施設建物清掃、公園清掃、文書仕分け・配送、リサイクル	
		送迎費	なし		
		活動費	なし		
		日用品費	なし		
		その他	旅行、新年会等への参加は実費負担となります		
平均工賃月額	約12,000円	(令和3年度)			
	事業所の特徴・PR				
	天啓園は昭和43年に「愛のはぐるま運動」を起点として開所され、平成20年には障害者総合支援法による新体系に移行し今日にいたります。就労継続支援B型(他、生活介護(定員40名))を併設する多機能事業所として、利用者様に日中活動の場を提供しています。				
	利用(受入れ)上の留意事項	特に支障がある場合のほか、契約利用時刻に訪園してください。利用時間に変更が生じる時は予め連絡をお願いします。利用者様は互いに仲良く他人に迷惑をかけないようお願いいたします。在園時間中外出しようとする時は、予め行先、目的等を申し出て許可を受けてください。火器の取り扱いに注意し、非常災害対策に可能な限り協力をお願いします。			
	アクセス	・伊勢崎駅から車で15分 ・伊勢崎市内巡回バス あおぞら(宮郷・名和連絡長沼会館行き) 天啓園バス下車1分			

【追加情報欄】

指定障害福祉サービス事業所 天啓園

＊ 施設詳細



指定障害福祉サービス事業所 天啓園

〒372-0824 群馬県伊勢崎市柴町896番地4

電話 0270-32-0272

FAX 0270-32-8870

法人基本理念



障害福祉サービス事業所 くわのみ(多機能型)				(R5.3.1現在)	
運営法人	社会福祉法人 桑の実福祉会				
住所	群馬県伊勢崎市境女塚2883-1				
電話番号	0270-74-0811				
FAX番号	0270-74-0903				
E-mail	kuwanomi2@ec2.technowave.ne.jp				
ホームページ	http://www.kuwanomi.info				
開所日	1996年4月(2011年4月新事業に移行)				
問い合わせ時間	8時30分から17時30分まで				
施設概要	サービス種別	就労移行支援・就労継続支援[A型(雇用有)・A型(雇用無)・ B型]			
	対象種別	主な対象者:知的障害者	定員	24名(生活介護事業定員15名との合算の定員39名)	
	営業日・時間	営業日:月曜から金曜まで。営業時間:午前8時30分から午後5時30分まで。 年間の休日:①12月29日~1月3日、②国民の祝日(法人の判断で開所可能)			
	送迎(範囲)	有 ・無	基本は旧境町エリア。ただし、伊勢崎市内であれば可。市外でも隣接する太田市等で近距離であれば相談に応じる。送迎車の定員に空きがなければできない。		
	スタッフ	職種	【サービス管理責任者:1人】、【生活支援員:2人】、【職業指導員:1人】、【目標工賃達成指導員:1人】、【その他(管理者1、事務員 3):4人】		
		勤務体制 その他	・常勤職員(管理者、サービス管理責任者、生活支援員、職業指導員、目標工賃達成指導員、事務員):8:30~17:30		
	協力医療機関 (嘱託医)	田島医院(伊勢崎市境東97-1) TEL 0270-74-0068			
事業概要	諸経費	給食費	業者弁当1食350円×日数	具体的な活動内容 (主な生産活動の内容) <ul style="list-style-type: none"> ・都市公園清掃14箇所 ・花壇植栽1箇所年2回 ・広報いせさき配送作業 ・ホッチキス針の箱詰作業 ・パッキング材型抜作業 (生産活動以外の活動) <ul style="list-style-type: none"> ・就労支援(希望に応じて随時) ・活動支援:旅行、誕生会、食事会、季節行事、グループ外出、グループ外食など ・安全対策支援 ・権利擁護支援(月1回オンブズマンによる相談会) 	
		送迎費	徴収なし		
		活動費	定期徴収なし、旅行費用、外出時の食事代等は実費徴収		
		日用品費	徴収なし		
		その他	徴収なし		
平均工賃月額	26,315円	(R3年度)			
	事業所の特徴・PR				
	利用者の方々が自らの持つ力を発揮して、生産活動に励み、年金と工賃で地域で支援を受けながら生活できるように高い工賃支給を目指しています。安定した状態で働き続けるためには日常生活のきめ細かい支援が必要であるため、生活を楽しむ支援や個々の生活支援、メンタルケアにも心を配ります。法人全体で、暮らしの場(GH)の整備を進めています。				
	利用(受入れ)上の留意事項	特にありません。個々の心身の状況や生活環境、サービスの提供に際して希望されること等を丁寧に聴いて、ご利用希望の意思を確認させていただいています。			
	アクセス	公共交通機関:東武鉄道境町駅より徒歩15分、伊勢崎市コミュニティバスあおぞら ④境シャトルバス境社会福祉センターバス下車すぐ			

【追加情報欄】

障害福祉サービス事業所 くわのみ(多機能型)



ぶどうの木／中澤カフェ				(R5.2.8現在)	
運営法人	社会福祉法人 キャッチジャパン				
住所	伊勢崎市大正寺町136-1				
電話番号	0270-31-2727				
FAX番号	0270-31-2727				
E-mail	budou1361@gmail.com				
ホームページ	https://www.isesaki-budou.com				
開所日	平成19年4月1日				
問い合わせ時間	9:00～17:00				
施設概要	サービス種別	就労移行支援・就労継続支援[A型(雇用有)・A型(雇用無)・ B型]			
	対象種別	主に知的障害者	定員	40名	
	営業日・時間	月曜日から金曜日(土日・祝日・お盆・年末年始休み) 利用時間:9:30～15:30			
	送迎(範囲)	有 無 [伊勢崎市内(場所により要相談)]			
	スタッフ	職種	【管理者:1人】、【サービス管理責任者:1人】、【生活支援員:3人】、 【職業指導員:6人】、【その他(目標工賃達成指導員):1人】		
		勤務体制 その他	・常勤10名・非常勤2名 ・管理者(施設長)・サービス管理責任者は併設されている生活介護と兼務		
	協力医療機関 (嘱託医)	美原診療所			
事業概要	諸経費	給食費	希望者:弁当代 ¥308	具体的な活動内容 【ぶどうの木(大正寺町)】 ペンの組立・部品の袋詰め・リネンたたみ等 ビーズアクセサリー作り・お菓子作り等 従たる事業所【中澤カフェ(境)】 カフェでの接客・掃除等 お茶作り・ビーズアクセサリー作り等	
		送迎費	なし		
		活動費	なし		
		日用品費	なし		
		その他	年間行事等の参加費は実費 保護者会費:年額¥3,000		
平均工賃月額	約¥9,000 (令和3年度)				
	事業所の特徴・PR 作業の種類が豊富なので、色々やってみて自分に合うものを見つけていきましょう！ 仕事では静かな雰囲気ですが、賑やかなメンバーがそろっています。平均年齢30代後半。 カフェで提供しているケーキや、販売している手工芸品等もぶどうの木で作っています(^_^) 生活介護が併設されており、バリアフリーとなっています。				
	利用(受入れ)上の留意事項	まずは見学を行い、その後3日～5日間体験をお願いしております。 (体験中の送迎は出来ません。) 他の利用者に迷惑がかかる行為が見られた場合、ご利用をお断りする場合がございますのでご了承ください。 利用者その家族の思想、信仰は自由ですが、他の利用者や家族に対する布教活動等のご遠慮ください。			
	アクセス	伊勢崎駅より 車で15分 東京福祉大学バス停より 徒歩10分			

【追加情報欄】

ぶどうの木／中澤カフェ

A large empty rectangular box with a black border, intended for providing additional information. It occupies most of the page's vertical space below the header and title.

ベルガモット				
(R5.3.1現在)				
運営法人	社会福祉法人 明清会			
住所	伊勢崎市波志江町571-1			
電話番号	0270-40-6461			
FAX番号	0270-21-8761			
E-mail	bergamot@xp.wind.jp			
ホームページ	https://www.meiseikai.net/			
開所日	平成15年4月1日			
問い合わせ時間	午前8時30分～午後4時30分			
施設概要	サービス種別	就労移行支援 ・ 就労継続支援[A型(雇用有) ・ A型(雇用無) ・ B型]		
	対象種別	精神・知的・身体	定員 40名	
	営業日・時間	営業日:月曜日から金曜日とする。但し、土日祝日は施設年間予定表で開所する場合がある。(R2年度9日間開所) 営業時間:午前8時30分から午後4時30分		
	送迎(範囲)	有 ・ 無 要相談		
	スタッフ	職種	【サービス管理責任者:1人】、【生活支援員:2人】、【職業指導員:12人】、【その他(目標工賃達成指導員):1人】	
		勤務体制 その他	・午前8時30分～午後4時30分	
	協力医療機関 (嘱託医)	群馬県立精神医療センター		
事業概要	諸経費	給食費	240円(1食)	具体的な活動内容 ・作業等、日中活動や生産活動への参加 ・生活支援の相談 ・就労に関する知識・能力の向上訓練 ・就労に向けての職業準備訓練 ・就職面接会等の参加 ・職場見学・実習等の支援
		送迎費	なし	
		活動費	なし	
		日用品費	なし	
		その他	訓練等給付費以外のサービスは実費	
	平均工賃月額	12,790円 (R1年度)		
事業所の特徴・PR 作業等、日中活動や生産活動への参加を希望する利用者様を対象に、個別支援計画に基づき、日中活動、生産活動などの機会の提供します。活動への参加を通じ、就労に関する知識・能力の向上・維持のため必要な支援を提供します。利用期間の制限はありません。				
利用(受入れ)上の留意事項	利用方法:電話で施設見学予約して頂き、希望により体験(3日程度)して利用するかどうか判断をして頂き、利用契約して利用開始となります。 就労移行支援事業の標準利用期間(原則2年間)終了後は、就労継続支援B型事業へ変更して利用することもできます。			
アクセス	伊勢崎駅よりあおぞらバス「波志江駐在所」下車 徒歩5分			

【追加情報欄】

ベルガモット

A large empty rectangular box with a black border, intended for providing additional information. The box is currently blank.

ONEFRAME				(R5.2.1現在)	
運営法人	株式会社ワンライフ				
住所	群馬県伊勢崎市宮子町3411-4				
電話番号	080-9435-2503				
FAX番号	027-226-5835				
E-mail	onelframe@onelife-fukushi.com				
ホームページ	https://onelife-inc.com/lp/onelframe/				
開所日	令和元年9月1日				
問い合わせ時間					
施設概要	サービス種別	就労移行支援・就労継続支援[A型(雇用有)・A型(雇用無)・B型]			
	対象種別	精神・知的・身体	定員	20名	
	営業日・時間	10:00～17:00(営業時間)			
	送迎(範囲)	有・無	【伊勢崎市内全域】		
	スタッフ	職種	【サービス管理責任者:1人】、【生活支援員:1人】、【職業指導員:1人】 【目標工賃達成指導員:1人】		
		勤務体制 その他	・日勤:午前9時00分から午後6時00分		
	協力医療機関 (嘱託医)	さとう内科クリニック			
事業概要	諸経費	給食費	なし	具体的な活動内容 ・作業:メイン作業は動画制作 ・簡単なパソコン入力作業 ・動画経験者の支援員の指導の下、動画制作に必要なスキルを学びます。 ・デザイン・イラスト ・写真撮影・加工 ・画像編集	
		送迎費	なし		
		活動費	なし		
		日用品費	なし		
		その他			
	平均工賃月額	(年度)			
	事業所の特徴・PR 動画の編集スキルの基本を学びつつ工賃を獲得することができます。 全くの未経験者でも安心して作業に励むことができます。 講師面談によってあなたの能力や要望に寄り添い最適な学習計画を立案します。 パソコン未経験の方でも基礎から教えますので安心です。				
	利用(受入れ)上の留意事項	※裏面記載			
	アクセス	・JR伊勢崎駅から、自動車約10分 ・伊勢崎市民病院から、自動車約5分			

【追加情報欄】

ONEFRAME

【利用(受入れ)上の留意事項】

- ① 外出:外出の際は、必ず職員に声をかけて外出して下さい。
- ② 設備・器具の利用:施設内の設備、器具は本来の用法に従ってご利用下さい。これに反したご利用により破損が生じた場合、賠償していただくことがあります。
- ③ 喫煙・飲酒:喫煙は決められた場所をお願いします。喫煙コーナー以外は、全ての場所が禁煙です。施設内での飲酒は禁止です。
- ④ 貴重品の管理:貴重品につきましては、利用者の責任において管理させていただきます。
- ⑤ 宗教活動・政治活動・営利活動:利用者の思想、信教は自由ですが、他の利用者に対する宗教活動、政治活動 及び営利活動はご遠慮下さい。
- ⑥ 動物飼育:施設内へのペットの持ち込み 及び飼育については禁止です。
- ⑦ 利用者間の関わり:利用者間の金銭のやりとり、保証人 及び連帯保証人契約は禁止とさせていただきます。

ユリア就労継続支援A型・B型					
(R5.3.1現在)					
運営法人	合同会社ユリア				
住所	群馬県伊勢崎市曲沢町386				
電話番号	0270-75-1676				
FAX番号	0270-75-2758				
E-mail					
ホームページ	http://yuria-public.jimdo.com/				
開所日	平成26年4月1日				
問い合わせ時間	平日 午前9時00分～午後5時00分				
					
施設概要	サービス種別	就労移行支援 <input type="radio"/> 就労継続支援[A型(雇用有)]・ A型(雇用無) ・ <input checked="" type="radio"/> B型]			
	対象種別	知的・精神・身体(車イスは不可)	定員	A型15名 B型10名	
	営業日・時間	月曜日～金曜日その他事業所カレンダーによる・午前8時30分～午後17時30分			
	送迎(範囲)	有 ・ <input checked="" type="radio"/> 無 []			
	スタッフ	職種	【サービス管理責任者:1人】、【生活支援員:2人】、【職業指導員:2人】、【管理者:1人】		
		勤務体制 その他	・午前8時30分～午後5時30分		
	協力医療機関 (嘱託医)	高柳整形外科歯科クリニック			
事業概要	諸経費	給食費	お弁当1食340円		
		送迎費	なし		
		活動費	なし		
		日用品費	貸与、支給品以外は実費		
		その他	行事等に係るものは実費		
	平均工賃月額	85,728円(A型) (令和元年度) 18,826円(B型)			
事業所の特徴・PR					
自分は何がやりたいのかわからない、何が得意かわからない。そんな利用者でも多種の業務に挑戦していただき、時間をかけて何が自分に合っているのかを一緒に探していきます。					
利用(受入れ)上の留意事項	<ul style="list-style-type: none"> ・1日4時間以上週5日働けて施設外就労も可能な方(A型) ・挨拶、返事のできる方(B型) ・送迎は行っていません。 				
アクセス	国定駅から徒歩30分				

【追加情報欄】

ユリア就労継続支援A型・B型

Blank area for additional information.

one life				(R5.3.1現在)	
運営法人	株式会社 ワンライフ			 ONELIFE	
住所	伊勢崎市下植木町772-29				
電話番号	080-9435-2582				
FAX番号	027-226-5835				
E-mail	n.hinata@onelife-fukushi.co.jp				
ホームページ	https://onelife-inc.com/				
開所日	2014年 4月 1日				
問い合わせ時間	月～金 8:30～17:30 (但し、R2.12.26～R3.1.3、その他事業所が年間計画で定めた日を除く)				
施設概要	サービス種別	就労移行支援 ・ 就労継続支援[A型(雇用有) ・ A型(雇用無) ・ B型]			
	対象種別	知的・精神・身体	定員	A型(15名) ・ B型(25名)	
	営業日・時間	月～金 8:30～17:30 (但し、年末年始、その他事業所が年間計画で定めた日を除く)			
	送迎(範囲)	有 ・ 無	B型のみ ※one lifeより半径20分以内		
	スタッフ	職種	【サービス管理責任者:各1人】、【生活支援員:各1人】、【職業指導員:1人(A型)・2人(B型)】、【その他(工賃向上達成指導員・目標工賃達成指導員):各1人】		
		勤務体制 その他	8:30～17:30 (A型・B型)		
	協力医療機関 (嘱託医)	長沼内科クリニック			
事業概要	諸経費	給食費	お弁当1食400円(希望者のみ)		具体的な活動内容 ①製品のシール貼り ②製品の軽作業 ③製品及び加工 ④日常清掃
		送迎費	なし		
		活動費	A型(1,000円)／B型(400円)		
		日用品費	なし		
		その他			
	平均工賃月額	(年度)			
	事業所の特徴・PR A型:雇用契約に基づく就労機会の提供 B型:就労機会、生産活動その他の活動の機会の提供(雇用契約は結ばない) ※A型・B型:就労に必要な知識及び能力の向上のための訓練、その他の必要な支援などを行っております。				
	利用(受入れ)上の留意事項	①外出:外出の際は、必ず職員に声をかけて外出して下さい。 ②設備・器具の利用:施設内の設備、器具は本来の用法に従ってご利用下さい。これに反したご利用により破損が生じた場合、賠償していただくことがあります。 ③喫煙・飲酒:喫煙は決められた場所で行っていただきます。喫煙コーナー以外は、全ての場所が禁煙です。施設内での飲酒は禁止です。 ④貴重品の管理:貴重品につきましては、利用者の責任において管理していただきます。 ⑤宗教活動・政治活動・営利活動:利用者の思想、信教は自由ですが、他の利用者に対する宗教活動、政治活動及び営利活動はご遠慮下さい。 ⑥動物飼育:施設内へのペットの持ち込み及び飼育については禁止です。 ⑦利用者間の関わり:利用者間の金銭の收受、保証人及び連帯保証人契約は禁止とさせていただきます。			
	アクセス	新伊勢崎駅より車で5分程 伊勢崎駅より車で10分程			

【追加情報欄】

one life

当社は、「就労継続支援A型・B型事業所 one life」をはじめ以下の事業所を運営しております。

- ・多機能型事業所(就労継続支援A型・B型) ONENOUEEN
- ・就労継続支援B型事業所 ONE FRAME
- ・就労継続支援B型事業所 ONE CODE
- ・就労継続支援B型事業所 ONE GAME
- ・就労継続支援B型事業所 ONE GAME 船橋(2022年 春オープン予定)
- ・就労継続支援B型事業所 ONE GAME 札幌清田(2022年 4月オープン予定)
- ・就労継続支援B型事業所 ONE GAME 沖縄うるま(2022年 5月オープン予定)
- ・生活介護 iba-sho
- ・児童発達支援事業所 chouchou 小泉
- ・児童発達支援事業所 chouchou 太田
- ・児童発達支援事業所 chouchou 熊谷
- ・児童発達支援事業所 chouchou 宮子
- ・児童発達支援事業所 chouchou 吉岡
- ・児童発達支援事業所 chouchou 佐久
- ・児童発達支援事業所 chouchou 本庄
- ・児童発達支援事業所 chouchou つくば(2022年 4月オープン予定)
- ・児童発達支援事業所 chouchou 山武(2022年 夏頃オープン予定)
- ・児童発達支援事業所 chouchou 埼玉東松山(2022年 5月オープン予定)
- ・放課後等デイサービス chouchou 小泉
- ・放課後等デイサービス chouchou 宮子
- ・シュシュ 指定相談支援事業所

※各事業所とも、見学・体験等を受け入れております。
お気軽にお問合せ下さい。

RIRI				(R5.1.31現在)	
運営法人	合同会社MIYA				
住所	群馬県伊勢崎市八寸町5122-5				
電話番号	0270-75-4454				
FAX番号	050-3164-9093				
E-mail	miya4454@dream.jp				
ホームページ	http://miya4454.jimdo.com				
開所日	平成28年07月01日				
問い合わせ時間	10:00~15:00				
施設概要	サービス種別	就労移行支援・就労継続支援[A型(雇用有)・A型(雇用無)・ B型]			
	対象種別	身体・知的・精神	定員	20名	
	営業日・時間	月～金曜 10:00～15:00			
	送迎(範囲)	有 ・無	おおよそ事業所から30分圏内		
	スタッフ	職種	【サービス管理責任者:1人】、【生活支援員:1人】、【職業指導員:4人】、【その他(管理者):1人】、【目標工賃達成指導員:1人】		
		勤務体制 その他	<ul style="list-style-type: none"> ・管理者 水曜日 8:45～15:30 ・サービス管理責任者、職業指導員 月～金曜日 8:45～16:00 ・生活支援員 月～金曜日 10:00～15:00 		
	協力医療機関 (嘱託医)	<ul style="list-style-type: none"> ・池医院(内科・小児科) ・北千木歯科 			
事業概要	諸経費	給食費	外注・1食340円	具体的な活動内容 作業所内での封入・組立作業、販売作品制作	
		送迎費	無料		
		活動費	無し		
		日用品費	無し		
		その他	無し		
	平均工賃月額	5,142円	(令和3年度)		
	事業所の特徴・PR 初詣、花見、行楽(遊園地・動物園等)、食事会、買い物、クリスマス会 ※イベント参加は自由です。内容はみなさんと相談して決めます!!!(^-^)! 現在は活動を縮小しております				
	利用(受入れ) 上の留意事項	設備の都合上、車いすでの利用が難しく、利用希望の方は事前に施設確認をさせて頂いております			
	アクセス	・あおぞらバス 八寸コミュニティセンターより徒歩3分			

【追加情報欄】

RIRI

・現在利用者数が19名となっており(R5.1.31現在)、利用者募集中です。
随時見学等可能ですので、よろしくお願いいたします。

可能な限り、あなたに寄り添う支援を行います!
どんな小さな事でもご相談してください!
ご連絡お待ちしております(^0^)/

代表 市川育恵



社会福祉法人明清会 オリーブ					
(R5.3.1現在)					
運営法人	社会福祉法人 明清会				
住所	伊勢崎市上田町238-28				
電話番号	0270-63-0500				
FAX番号	0270-63-0501				
E-mail	olive@xp.wind.jp				
ホームページ	https://www.meiseikai.net/				
開所日	平成30年5月1日				
問い合わせ時間	午前9時から午後5時まで				
施設概要	サービス種別	就労移行支援・就労継続支援[A型(雇用有)・A型(雇用無)・ B型]			
	対象種別	精神・知的・身体	定員	20名	
	営業日・時間	営業日:月曜日から金曜日。ただし法人の休日を除く 営業時間:午前9時から午後5時 作業時間:午前9時15分から午後3時15分			
	送迎(範囲)	有 ・無	伊勢崎駅方面その他応相談		
	スタッフ	職種	【サービス管理責任者:1人】、【生活支援員:1人】、【職業指導員:7人】、【その他(目標工賃達成指導員・調理員):2人】		
		勤務体制 その他	・職員は6:1にて配置 ・勤務時間:午前9時～午後5時(農作業時はシフトによる) ・目標工賃達成指導員及び食事提供担当調理員配置		
		協力医療機関 (嘱託医)	群馬県立精神医療センター		
事業概要	諸経費	給食費	200円(食事提供利用料)	具体的な活動内容 ・室内作業 昆布の検品・袋詰め作業 自動販売機の部品テープ貼り作業 外部からの請負、箱折作業 その他の外部からの請負作業 等 ・農作業 等 個人の特性に応じた作業を提供します。	
		送迎費	なし		
		活動費	なし(レクリエーション等実費)		
		日用品費	なし		
		その他	傷害保険3,000円(年間)		
	平均工賃月額	10,010円 (令和3年度)			
事業所の特徴・PR 社会福祉法人明清会は、障害をもっている方も安心して普通に暮らせる地域社会を目標とし地域福祉サービスの提供をしています。 オリーブでは様々な作業を通じて、自分らしく楽しく生き生きと働くことを目指しています。					
	利用(受入れ)上の留意事項	・利用対象者 伊勢崎市及び前橋市、高崎市、太田市、桐生市、みどり市等近隣に在住の方 ・定期的に受診し、症状が安定している方 ・働く意欲のある方 ・ご本人の収入により、福祉サービス利用者負担金がかかる場合があります。			
	アクセス	・JR国定駅より徒歩15分 ・国定郵便局バス亭より徒歩15分			

【追加情報欄】

社会福祉法人明清会 オリーブ



<一日の流れ>

- 9:15 作業開始
- 10:45 休憩(15分)
- 11:00 作業開始
- 12:00 昼休み(60分)
- 13:00 作業開始
- 14:00 休憩(15分)
- 14:15 作業開始
- 15:15 作業終了

※勤務 最大4.5時間

<工賃>

月末締め、翌月10日払い

<食事提供>

○バランスのとれた昼食を1食200円で提供いたします。(事前申し込み)

<送迎サービス>

○相談に応じます。

<就労・生活支援>

○障がい者就業支援センター等、他の機関と連携し支援します。



就労継続支援B型事業所 花信				
(R5.1.1現在)				
運営法人	株式会社花信			
住所	伊勢崎市宮子町1191-17			
電話番号	0270-75-2367			
FAX番号	0270-75-2368			
E-mail	sokatuyaku.kashin@gmail.com			
ホームページ	無			
開所日	平成31年1月1日			
問い合わせ時間	営業日の午前10時から午後3時まで			
施設概要	サービス種別	就労移行支援・就労継続支援[A型(雇用有)・A型(雇用無)・ B型]		
	対象種別	知的・精神・身体	定員 30名	
	営業日・時間	営業日:月曜日から金曜日までとする。但し祝祭日および12月30日から1月3日は除きます。 営業時間:午前9時から午後5時までとします。(サービス提供時間:午前10時から午後3時)		
	送迎(範囲)	有・無 要相談		
	スタッフ	職種	【サービス管理責任者:1人】、【生活支援員:1人】、【職業指導員:3人】	
		勤務体制 その他	・午前9時から午後5時	
	協力医療機関 (嘱託医)	うい内科クリニック		
事業概要	諸経費	給食費	なし	具体的な活動内容 作業: ボールペン組み立て、折込チラシ、 DVDクリーニング作業、等
		送迎費	なし	
		活動費	なし	
		日用品費	なし	
		その他	なし	
	平均工賃月額	約14,000円 (令和3年度)		
事業所の特徴・PR ひとりひとりの特性を活かし、それぞれにあった作業内容を提供しています。また、作業のみならず、公園に出かけたり、お花見、忘年会など季節にあわせたレクリエーションを行なっています。利用相談、見学は随時行っていますので、お気軽にご相談下さい。				
利用(受入れ) 上の留意事項	利用前に見学していただき、作業体験をお願いしています。			
アクセス	・JR伊勢崎駅から、自動車約15分 ・群馬バス日赤病院線、駒形東バス停車、徒歩約1分			

【追加情報欄】

就労継続支援B型事業所 花信

・見学ご希望の方は、ご連絡お待ちしております。

就労継続支援事業所 ブルーオーシャン				
(R5.2.1現在)				
運営法人	社会福祉法人 宝寿会			
住所	伊勢崎市波志江町3062-1			
電話番号	0270-75-5188			
FAX番号	0270-75-5301			
E-mail	blueocean@juno.ocn.ne.jp			
ホームページ	houjyukai1999.jp/publics/index/40			
開所日	平成31年4月1日			
問い合わせ時間	月曜日～金曜日 午前8時30分～午後5時30分			
施設概要	サービス種別	就労移行支援・就労継続支援[A型(雇用有)・A型(雇用無)・ B型]		
	対象種別	身体・知的・精神・発達	定員 20名	
	営業日・時間	月曜日～金曜日 午前9時30分～午後4時(祝日も稼働) (但し12月29日～1月3日は除きます)		
	送迎(範囲)	有・無 [伊勢崎 他 ※要相談]		
	スタッフ	職種	【管理者:1名】、【サービス管理責任者:1人】、【生活支援員:1人】、 【職業指導員:2人】、【就労支援員:1人】	
		勤務体制 その他	・午前8時30分～午後5時30分	
	協力医療機関 (嘱託医)	小暮内科クリニック・大井戸診療所(精神科)・千葉歯科クリニック		
事業概要	諸経費	給食費	希望者のみ 1食275円	具体的な活動内容 クリーニング作業 ・大型洗濯機及び乾燥機への投入、取出し ・布団、ベッドパット、肌掛け等のたたみ ・納品 【真空パック作業・結束他】
		送迎費	なし	
		活動費	なし	
		日用品費	なし	
		その他		
平均工賃月額	27,000円 (令和4年度見込)			
事業所の特徴・PR 自立した日常生活又は社会生活を営むことができるよう、就労の機会を提供すると共に、生産活動その他の活動の機会を通じて知識及び社会の中でその人らしく生きる力を身につけられるよう支援を行います。				
利用(受入れ)上の留意事項	<ul style="list-style-type: none"> ・利用者様各自の更衣ロッカーを用意しておりますので、私物等の管理は対応出来ます。 ・専用の厨房で日々の昼食を提供させて頂いております。当日の朝に昼食の有無をお知らせ頂ければ結構です。 ・毎月血圧・体重測定等を行い、ご利用者様の健康管理に留意しております。 			
アクセス	伊勢崎市循環バスあおぞら(波志江・赤堀・あずま連絡バス)伊勢崎駅北口より利用20分			

【追加情報欄】

就労継続支援事業所 ブルーオーシャン

当施設は平成31年度に群馬県が初めてのプロポーザル(提案型)事業として公募した県有施設の有効活用策による就労支援事業として、平成31年4月に定員20名のB型施設としての稼働を開始しました。

県内リネンサプライ業大手の㈱栄久の全面的協力を得て、県内病院、診療所、特別養護老人ホーム等からのリネン類を当所において洗濯を行い、医療機関等をご利用の皆さまに日々安心をお届けしております。

施設見学、施設体験実習は随時受け付けておりますので、お気軽にご連絡ください。

特にお知らせしたいことは、昨今の新型コロナ肺炎の流行の中でも病院リネン類の清潔維持は至上命題でもありますので、当施設ではエッセンシャルワーカーの自負のもと職員・利用者一丸となって作業に取り組んでおります。私共の作業はコロナ等の外的状況に左右されるものではありません。年間を通じて常に作業内容は豊富で安定しています。日々真剣に作業に取り込むことで、職員・利用者共に着実に前に進んでおります。

是非、私達と一緒に少しずつでも十分です。笑顔と共に前に進んで行きましょう。

大型洗濯機での洗濯作業↓



↓洗濯、乾燥されたリネン(フトン、毛布他)をたたむ作業↓

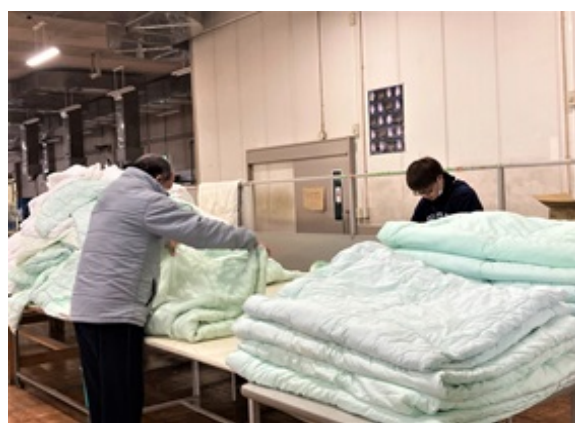

フトンの真空パック作業↓

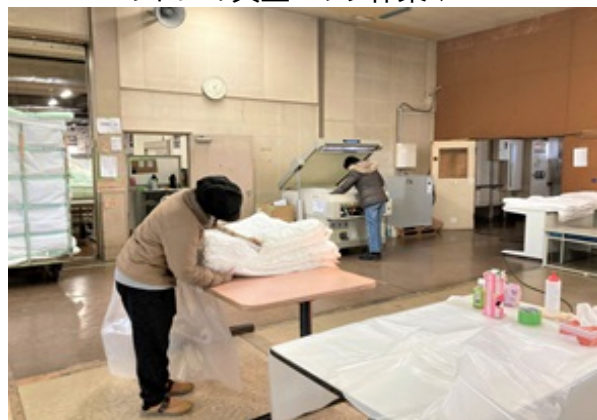

伊勢崎市就労・自立支援施設 かざぐるま (R5.3.1現在)				
運営法人	社福)伊勢崎市愛のはぐるま会			
住所	伊勢崎市西久保町1-50-1			
電話番号	0270(61)8611			
FAX番号	0270(61)8612			
E-mail	kazaguruma@cd.wakwak.com			
ホームページ	http://hagurumakai.com/			
問い合わせ時間	午前9時から午後5時まで			
開所日	平成28年4月1日			
施設概要	サービス種別	就労移行支援・就労継続支援[A型(雇用有)・A型(雇用無)・B型]		
	対象種別	知的・精神	定員 6名	
	営業日・時間	営業日:月曜日から金曜日とする。但し、祝祭日および12月29日から1月3日は除きます。 営業時間:午前8時30分から午後5時15分までとします。		
	送迎(範囲)	有・無 (就労を目指す為、できれば自主通所・要相談)		
	スタッフ	職種	【サービス管理責任者: 1人】、【生活支援員: 1人】、【就労支援員: 1人】	
		勤務体制 その他	・早番:午前8時から午後4時45分 ・日勤:午前8時30分から午後5時15分	
	協力医療機関 (嘱託医)	高柳整形外科歯科クリニック		
事業概要	諸経費	給食費	外注・1食370円	具体的な活動内容 ・就労へ向けての作業訓練(現在3種) ・就労へ向けての就労学習会 ・就職面接会や各研修会への参加 ・事業所見学やハローワーク等への対応
		送迎費	なし	
		活動費	なし	
		日用品費	なし	
		その他	訓練等給付費対象外のサービスは実費	
平均工賃月額	(年度)			
	事業所の特徴・PR 就労・生活支援センターやハローワーク等と協力し、多くの情報を取り入れながら個々にあった就労先を開拓しています。就労だけでなく、生活面での支援も行いながら活動をしています。多機能事業所の為、就労継続支援B型・自立訓練(生活訓練)を併設しています。			
	利用(受入れ)上の留意事項	2年(最大3年)の間に就労が難しかった場合は、ご本人様・ご家族様・相談支援専門員等と協議し、早めの対策を取ります。他の事業所(B型)等への移行を勧めます。		
	アクセス	・JR国定駅から、自動車約10分 ・伊勢崎市役所赤堀支所から、徒歩約3分 ・あおぞらバス赤堀支所前下車、徒歩約3分		

【追加情報欄】

伊勢崎市就労・自立支援施設 かざぐるま

伊勢崎市の指定管理者制度のもと、当法人「伊勢崎市愛のはぐるま会」が運営させていただいております。法人内には、当事業所「かざぐるま」をはじめ、以下の事業所を運営しております。

- ・指定障害福祉サービス事業所「天啓園」(生活介護・B型・日中一時)
- ・指定障害者支援施設「第二天啓園」(入所・生活介護・短期入所・日中一時)
- ・地域活動支援センター 伊勢崎市福祉作業所(Ⅱ型)
- ・地域活動支援センター 伊勢崎市みなみ福祉作業所(Ⅱ型)
- ・地域活動支援センター 伊勢崎市あかねの館福祉作業所(Ⅱ型)
- ・地域活動支援センター 伊勢崎市うえはす福祉作業所(Ⅲ型)
- ・在宅重度心身障害者等デイサービスセンター 伊勢崎市デイサービスセンター
- ・在宅重度心身障害者等デイサービスセンター 伊勢崎市デイサービスセンターうえはす
- ・グループホーム「あさひホーム」
- ・グループホーム「上之宮ホーム」(短期入所)
- ・障害者相談支援事業所「ひまわり」
- ・単独型短期入所事業所「つばさ」
- ・愛のはぐるま会サービスセンター(伊勢崎市障害者基幹相談支援センター内)

- ・法人本部では福祉総合支援事業(なんでも福祉相談)を行っております。

*各事業所とも見学等を受け入れております。

伊勢崎市就労・自立支援施設 かざぐるま (R5.3.1現在)				
運営法人	社福)伊勢崎市愛のはぐるま会			
住所	伊勢崎市西久保町1-50-1			
電話番号	0270(61)8611			
FAX番号	0270(61)8612			
E-mail	kazaguruma@cd.wakwak.com			
ホームページ	http://hagurumakai.com/			
問い合わせ時間	午前9時から午後5時まで			
開所日	平成24年4月1日			
施設概要	サービス種別	就労移行支援 ・ 就労継続支援[A型(雇用有) ・ A型(雇用無) ・ B型]		
	対象種別	知的・精神	定員 14名	
	営業日・時間	営業日:月曜日から金曜日とする。但し、祝祭日および12月29日から1月3日は除きます。 営業時間:午前8時30分から午後5時15分までとします。		
	送迎(範囲)	有 ・ 無 [2台にて送迎。要相談]		
	スタッフ	職種	【サービス管理責任者:1人】、【生活支援員:1人】、【職業指導員:2人】	
		勤務体制 その他	・早番:午前8時から午後4時45分 ・日勤:午前8時30分から午後5時15分	
協力医療機関 (嘱託医)	高柳整形外科歯科クリニック			
事業概要	諸経費	給食費	外注・1食370円	具体的な活動内容 作業:メイン作業は以下の4種です。 室内作業2種、公園清掃、公共施設内清掃。 その他:各種検診、行事。
		送迎費	なし	
		活動費	なし	
		日用品費	なし	
		その他	訓練等給付費対象外のサービスは実費	
平均工賃月額	約10,000円 (令和元年度)			
事業所の特徴・PR 多機能型の事業所の為、自立訓練(生活訓練)が併設されています。併用することで収入を得ながら日常生活訓練が行えます。また、就労移行も併設されていますので、就労希望の方は事業所を変えずにご利用できます。				
利用(受入れ)上の留意事項	自立訓練と併用が可能ですが、併用した場合は作業収入は少なくなります。			
アクセス	・JR国定駅から、自動車約10分 ・伊勢崎市役所赤堀支所から、徒歩約3分 ・あおぞらバス赤堀支所前下車、徒歩約3分			

【追加情報欄】

伊勢崎市就労・自立支援施設 かざぐるま

伊勢崎市の指定管理者制度のもと、当法人「伊勢崎市愛のはぐるま会」が運営させていただいております。法人内には、当事業所「かざぐるま」をはじめ、以下の事業所を運営しております。

- ・指定障害福祉サービス事業所「天啓園」(生活介護・B型・日中一時)
- ・指定障害者支援施設「第二天啓園」(入所・生活介護・短期入所・日中一時)
- ・地域活動支援センター 伊勢崎市福祉作業所(Ⅱ型)
- ・地域活動支援センター 伊勢崎市みなみ福祉作業所(Ⅱ型)
- ・地域活動支援センター 伊勢崎市あかねの館福祉作業所(Ⅱ型)
- ・地域活動支援センター 伊勢崎市うえはす福祉作業所(Ⅲ型)
- ・在宅重度心身障害者等デイサービスセンター 伊勢崎市デイサービスセンター
- ・在宅重度心身障害者等デイサービスセンター 伊勢崎市デイサービスセンターうえはす
- ・グループホーム「あさひホーム」
- ・グループホーム「上之宮ホーム」(短期入所)
- ・障害者相談支援事業所「ひまわり」
- ・単独型短期入所事業所「つばさ」
- ・愛のはぐるま会サービスセンター(伊勢崎市障害者基幹相談支援センター内)

- ・法人本部では福祉総合支援事業(なんでも福祉相談)を行っております。

*各事業所とも見学等を受け入れております。

障害福祉サービス事業所 あみ				
(R5.3.1現在)				
運営法人	社会福祉法人グリーンフィンガーズ			
住所	伊勢崎市三和町2106-1			
電話番号	0270-21-0339			
FAX番号	0270-21-0339			
E-mail	info@greenfingersjp.net			
ホームページ	http://www.sunfield.ne.jp/~ami/			
開所日	平成28年4月1日			
問い合わせ時間	月曜日～金曜日 9:00～17:00			
施設概要	サービス種別	就労移行支援・就労継続支援[A型(雇用有)・A型(雇用無)・B型]		
	対象種別	知的・精神	定員 20名	
	営業日・時間	平日 月曜日～金曜日 臨時休業・臨時開所等あり 9:00～15:00		
	送迎(範囲)	有・無 (伊勢崎市内 ※要相談)		
	スタッフ	職種	【サービス管理責任者:1人】、【生活支援員:2人】、【職業指導員:1人】	
		勤務体制 その他	・8:30～17:30 ・8:00～17:00	
協力医療機関 (嘱託医)	金田整形外科医院			
事業概要	諸経費	給食費	希望者はお弁当1食430円	具体的な活動内容 作業につきましては、 ・ボールペンの組み立て、梱包、納品業務 ・建築資材の袋詰め ・施設外就労で日常清掃(床モップ、トイレ清掃、テーブル拭き) ・無農薬野菜の販売 などがあります。 その他季節の行事、音楽教室、ウォーキング教室 などがあります。
		送迎費	なし	
		活動費	なし	
		日用品費	なし	
		その他		
平均工賃月額	22,010円 (令和3年度)			
事業所の特徴・PR				
アットホームなあたたかな雰囲気のある事業所です。利用者さん同士が助け合いながら、穏やかな環境の中、おひとりおひとりが自分の目標を持って、作業に取り組まれています。 また、作業だけでなく行事などのお楽しみも計画しながら、上手に気分転換を図り、生産性をあげることでさらに工賃アップを目指しています。毎日、利用者さん、スタッフ、みんなで一緒に頑張っています！				
利用(受入れ)上の留意事項		(1) 就労経験がある方で、年齢や体力の面で、一般企業に雇用されることが困難になった方 (2) 就労移行支援事業所を利用(暫定支給決定での利用を含む)した結果、B型の利用が適当と判断された方 (3) (1)(2)に該当しない方であって、50歳に達している方または障害者基礎年金1級受給者 ※昼食を注文される方は、1食430円が必要ですが、弁当持参でもよいです。 ※貴重品の管理は自己責任において行ってください。鍵付きロッカーをお貸ししますので、ご自分で管理をお願いします。		
アクセス	あおぞらバス 赤堀シャトル 本関町バス停より徒歩7分(およそ700m)			

【追加情報欄】

障害福祉サービス事業所 あみ

Empty rectangular box for additional information.

ワークとよろ				(R5.2.1現在)	
運営法人	合同会社 アワーズ				
住所	伊勢崎市豊城町483-11				
電話番号	0270(27)5352				
FAX番号	0270(27)5352				
E-mail	work10446@yahoo.co.jp				
ホームページ	インスタ・アメブロ開設				
開所日	平成31年4月1日				
問い合わせ時間	8:30~17:30				
施設概要	サービス種別	就労移行支援・就労継続支援[A型(雇用有)・A型(雇用無)・ B型]			
	対象種別	知的・精神	定員	20名	
	営業日・時間	原則月曜日～金曜日(祝日及び土曜稼働あり) 年未年始は休業 稼働時間 8:30~17:00(要相談)			
	送迎(範囲)	<input checked="" type="checkbox"/> 有 ・ 無 [送迎2台稼働 (要相談)]			
	スタッフ	職種	【サービス管理責任者:1人】、【生活支援員:1人】、【職業指導員:2人】		
		勤務体制 その他	・ 8:30~17:30		
協力医療機関 (嘱託医)	大井戸診療所				
事業概要	諸経費	給食費	外注1食 370円	具体的な活動内容 部材パッケージング カタログ等封入 古紙・アルミ缶等リサイクル 除草・植木剪定・花壇植栽 築関係用ネジ部材検品 ネット販売商品梱包	
		送迎費	無料		
		活動費	活動内容により集金		
		日用品費	無料		
		その他			
	平均工賃月額	約15,000円 (令和3年度)		建	
事業所の特徴・PR 輝く笑顔をもっとに、毎日元気に活動している事業所です。ひとりひとりに合わせた作業提供を行い、継続的なステップアップを目指します。年間3回の宿泊研修や調理や買い物等、余暇の充実も取り入れながら、やる時はやる・遊ぶ時は思いきり遊ぶ!のオンオフの切り替えも大切にしています。思いやり、協力し合える..「顔晴れる(がんばれる(^-^))」事業所です!					
利用(受入れ)上の留意事項	利用を希望されます方は、お気軽にご相談ください。				
アクセス	伊勢崎駅北巡回バス 殖蓮小南下車 徒歩5分				

【追加情報欄】

ワークとよしろ

作業風景



花壇植栽風景



宿泊研修



インスタグラム・アメブロ やってます

日々の活動も更新しております。
詳しくは「ワークとよしろ」を検索
ぜひ、覗いてください



すまいる				
(R5.3.1現在)				
運営法人	NPO えがお			
住所	群馬県伊勢崎市大手町4-4			
電話番号	0270-25-1025			
FAX番号	0270-25-1025			
E-mail	npo.egao@wonder.ocn.ne.jp			
ホームページ	https://npoegao.jp			
開所日	平成21年12月3日			
問い合わせ時間	9:30~18:00			
施設概要	サービス種別	就労移行支援・就労継続支援[A型(雇用有)・A型(雇用無)・ B型]		
	対象種別	精神障害・知的障害	定員 10人	
	営業日・時間	9:30~15:30		
	送迎(範囲)	有 ・無	伊勢崎市内	
	スタッフ	職種	【サービス管理責任者:1人】、【生活支援員:2人】、【職業指導員:1人】、【その他(看護師):1人】	
		勤務体制 その他	・常勤 3人 ・パート職員 2人	
協力医療機関 (嘱託医)	医療法人イアリ 美原診療所			
事業概要	諸経費	給食費	なし	具体的な活動内容 ・内職作業(ハーネス等) ・販売(バザー販売、プラザ販売、駅中販売など) ・小物手芸等 ・リサイクル石けん ・きな粉あめを作り
		送迎費	なし	
		活動費	おやつ代月100円	
		日用品費	なし	
		その他	食品・製作材料費・会費	
	平均工賃月額	10,050	令和5年度	
事業所の特徴・PR	今現在は、少人数で家庭的な雰囲気の中で作業をしています。働くことも大切ですが、遊ぶことも大事と考えて、リクレーションも取り入れスマークやボウリングなど又ハイキングや旅行などにも行き昨年NHKの見学と上野動物園に行きました。毎日の作業終了後、おやつを食べ、歌やダンスを披露出来る人にはしてもらいます。			
利用(受入れ)上の留意事項	楽しく働き、自立を目指している方を募集中です。いつでも見学に来て下さい。			
アクセス	伊勢崎駅南口駅近くです。			

【追加情報欄】

すまいる

○ 新型コロナウイルスの感染防止対応

感染リスクを少しでも回避するよう心掛け、バザーや旅行など定期的なイベントは中止としました。

また、毎日の作業においては、新しい生活様式を取り入れるとともに、看護師(2人)を配置し対応しています。

やよい				(R5.2.1現在)	
運営法人	社会福祉法人やよい福祉会				
住所	伊勢崎市境美原15-6				
電話番号	0270-61-8138				
FAX番号	0270-61-8148				
E-mail	yayoi@bz03.plala.or.jp				
ホームページ	http://business4.plala.or.jp/yayoi/				
開所日	平成22年4月1日				
問い合わせ時間	8時30分～17時15分				
施設概要	サービス種別	就労移行支援 ・ 就労継続支援[A型(雇用有) ・ A型(雇用無) ・ B型]			
	対象種別	精神障害・知的障害・発達障害	定員	20名	
	営業日・時間	平日 8時30分～17時15分(サービス提供時間 9時～15時)			
	送迎(範囲)	有 ・ 無 [相談に応じる]			
	スタッフ	職種	【管理者:1人(兼務)】、【サービス管理責任者:1人】、【生活支援員:1人(兼務)】、【職業指導員:3人】、【目標工賃達成指導員:1人】		
		勤務体制 その他	常勤職員 8時30分～17時15分		
	協力医療機関 (嘱託医)	医療法人 原病院			
事業概要	諸経費	給食費	420円のお弁当注文可		具体的な活動内容 就労継続支援事業 ・内職作業 ・資源回収・農作業 ・委託公園清掃・花壇管理 ・自主製品(クッキー、EMボカシ) 行事・レクリエーション ・お花見、社会見学、日帰り旅行・クリスマス会 ・書道教室、料理教室、パソコン室あり、ハンドベル演奏、スポーツ教室
		送迎費	なし		
		活動費	なし		
		日用品費	なし		
		その他	傷害事故補償保険料		
	平均工賃月額	7,081円 (令和3年度)			
	事業所の特徴・PR やよいは心に悩みを持つ人たちが安心して通い、仲間と共に仕事に取り組める事業所です。				
	利用(受入れ)上の留意事項	主たる対象者は精神障害、知的障害、発達障害の方 ・通所が可能な人 ・主治医の許可が出た人 ・体験10日間			
アクセス	東武伊勢崎線 境町駅から徒歩10分				

【追加情報欄】

やよい

A large empty rectangular box with a black border, intended for providing additional information. The box is currently blank.

就労継続支援A型 ひかり				
(R5.3.1.現在)				
運営法人	株式会社 Ties			
住所	群馬県伊勢崎市中央町22-5 208			
電話番号	0270-75-3803			
FAX番号	0270-75-3804			
E-mail	m-koide@ties.self-a.net			
ホームページ				
開所日	2017年5月8日			
問い合わせ時間	9:00～17:00			
施設概要	サービス種別	就労移行支援・就労継続支援[A型(雇用有)・A型(雇用無)・B型]		
	対象種別	精神・身体・療育・難病	定員 20名	
	営業日・時間	営業日:月曜日から金曜日(土曜日は会社カレンダーにより) 営業時間:午前9時から午後2時30分		
	送迎(範囲)	有・無 (伊勢崎駅まで)		
	スタッフ	職種	【サービス管理責任者:1人】、【生活支援員:4人】、【職業指導員:4人】	
		勤務体制 その他	・午前8時30分から午後5時30分 ・午前8時30分から午後3時30分 ・午前9時から午後3時	
	協力医療機関 (嘱託医)	神山クリニック		
事業概要	諸経費	給食費	なし	具体的な活動内容 施設内作業:箱折り・箱詰め・梱包作業 施設外作業:クリーニング工場マットレスのシーツのセット作業 施設外作業:冷凍食品の箱詰め・袋入れ 施設外作業:加工センターでの軽作業
		送迎費	なし	
		活動費	なし	
		日用品費	なし	
		その他	訓練等給付費対象外のサービスは実費	
	平均工賃月額	75,180円	(令和5年度)	
	事業所の特徴・PR 東武伊勢崎線の新伊勢崎駅から徒歩2分、のどかな落ち着いた環境にあります。 個性あふれる10代から60代と幅広い年齢層で、お互いを高め合って作業に取り組んでいます。 定期的に看護スタッフが巡回訪問し、体調管理や服薬状況の確認についてアドバイスを受けることができます。			
	利用(受入れ)上の留意事項	・マイカー通勤可(自己負担あり) ・エレベーターなし ・階段手すりあり		
	アクセス	新伊勢崎駅より徒歩2分 伊勢崎駅より車で10分		

【追加情報欄】

就労継続支援A型 ひかり

Empty rectangular box for additional information.

self-A・ハニービー伊勢崎				(R5.3.1現在)
運営法人	株式会社ハニービー			
住所	群馬県伊勢崎市今泉町2丁目947-15 サンシンビル第二 4階			
電話番号	0270-27-7555			
FAX番号	0270-27-7557			
E-mail	honey-bee.isesaki@honey-bee-jpn.com			
ホームページ	https://www.self-a.net/staff/list/gunma06			
開所日	2019年10月1日			
問い合わせ時間	午前9時～午後5時			
施設概要	サービス種別	就労移行支援・就労継続支援[A型(雇用有)・A型(雇用無)・B型]		
	対象種別	精神・知的・身体・難病	定員	10名
	営業日・時間	営業日:月曜日～土曜日 ※土曜日については会社カレンダーによる (国民の祝日、お盆、年末年始、特定の日のを除く) 営業時間:午前9時～午後5時		
	送迎(範囲)	有・無 (応相談)		
	スタッフ	職種	【サービス管理責任者:1人】、【生活支援員:1人】、【職業指導員:1人】、 【就労支援員:1人】	
	勤務体制 その他	管理者:9:00～18:00 サービス管理責任者:9:00～18:00 生活支援員:9:00～18:00 職業指導員:9:00～18:00 就労支援員:9:00～18:00		
	協力医療機関 (嘱託医)	諏訪内科医院		
事業概要	諸経費	給食費	なし(昼食注文なし)	具体的な活動内容 【プログラム1-講座-】 ビジネスマナー、コミュニケーション、礼儀・礼節、アサーション、SST、その他グループワーク等 【プログラム2-PC訓練-】 Word、Excel、PowerPointの基本操作 【プログラム3-作業訓練-】 施設内:箱折り、端子挿入等 施設外:倉庫内作業等 【プログラム4-就労支援-】 働き方の整理、履歴書・職務経歴書の書き方、面接練習、面接同行支援、職場定着支援等
		送迎費	なし	
		活動費	なし	
		日用品費	なし	
		その他	訓練等給付費対象外のサービスは実費	
平均工賃月額	2,924円	(令和3年度)		
	事業所の特徴・PR 就労継続支援A型との多機能型事業所になります。事業所内での講座受講やPC訓練、工賃プログラムとして軽作業の訓練も実施しておりますので、作業時間に応じて工賃の支給もごさいます。一般就労を目指す移行の訓練プログラムの一環として、A型の方と一緒に施設外就労先の企業の中で、実際に「働く」体験をしていただくことも可能です。履歴書の書き方や面接の練習、ハローワークや面接への同行など、個々のペースに合わせて一般就労に向けたお手伝いをさせていただきます。			
	利用(受入れ)上の留意事項	◆障害者以外の雇用:生産活動における作業員として障害者以外の者の雇用をすることがあります。 ◆設備・器具の利用:事業所内の設備、器具は本来の用法に従ってご利用下さい。これに反したご利用により破損が生じた場合、賠償していただくことがあります。 ◆喫煙:分煙です。(指定の場所のみ喫煙可能) ◆貴重品の管理:貴重品は、利用者の責任において管理していただきます。自己管理のできない利用者につきましては、貴重品を事業所に持ち込まないようお願いいたします。 ◆宗教活動・政治活動・営利活動:利用者の思想、信仰は自由ですが、他の利用者に対する宗教活動、政治活動及び営利活動はご遠慮下さい。		
	アクセス	東武鉄道伊勢崎線新伊勢崎駅西口より徒歩14分		

【追加情報欄】

self-A・ハニービー伊勢崎

一般企業への就労を目指す、障害や難病をお持ちの方が、働くための知識や能力を身につけるための、障害者総合支援法に基づく福祉サービスで、通いながら就労移行支援サービスを受けることができるのが、就労移行支援事業所です。最大の特徴は、ビジネスマナー、パソコン訓練、SST(ソーシャルスキルトレーニング)、グループワークなど通常のプログラムに加え、軽作業など実際の業務に就いてもらうプログラムが組み込まれている点です。これは、ハニービー伊勢崎が、就労継続支援A型事業所を展開しているからこそできる事であり、実際の業務に就いてもらうことで、マッチングやマネジメント力を発揮できスムーズな就労をサポートします。

【各種講座】

パソコン、ビジネスマナー、SST(ソーシャルスキルトレーニング)ほか、就職に役立つ講座を用意しております。



【講座風景】



【施設紹介】

各種ご用意しております。

【相談室】

面談や相談に使用出来ます。



【移行スペース】



【鍵付きロッカー完備】



【職業訓練】

施設外、施設内で実際の業務を訓練できます。

【施設内】内職作業(一例)



【施設外】倉庫内作業(一例)



ノートPCは1人1台使用できます



self-A・ハニービー伊勢崎				
(R5.3.1現在)				
運営法人	株式会社ハニービー			
住所	群馬県伊勢崎市今泉町2丁目947-15 サンシンビル第二 4階			
電話番号	0270-27-7555			
FAX番号	0270-27-7557			
E-mail	honey-bee.isesaki@honey-bee-jpn.com			
ホームページ	https://www.self-a.net/staff/list/gunma06			
開所日	2019年10月1日			
問い合わせ時間	午前9時～午後5時			
施設概要	サービス種別	就労移行支援・就労継続支援〔A型(雇用有)・A型(雇用無)・B型〕		
	対象種別	精神・知的・身体・難病	定員 10名	
	営業日・時間	営業日:月曜日～土曜日 ※土曜日については会社カレンダーによる (国民の祝日、お盆、年末年始、特定の日のを除く) 営業時間:午前9時～午後5時		
	送迎(範囲)	有・無 応相談		
	スタッフ	職種	【サービス管理責任者:1人】、【生活支援員:1人】、【職業指導員:3人】、 【賃金向上達成指導員:1人】	
		勤務体制 その他	管理者:9:00～18:00 サービス管理責任者:9:00～18:00 生活支援員:9:00～18:00 職業指導員:9:00～18:00 賃金向上達成指導員:9:00～18:00	
	協力医療機関 (嘱託医)	諏訪内科医院		
事業概要	諸経費	給食費	なし(昼食注文なし)	具体的な活動内容 【施設内作業】 端子挿入、食品関係の箱折り、美容商品の検品/梱包、三角くじ作成、その他 【施設外作業】 物流倉庫内作業(商品出荷業務、空きダンボール・ゴミの回収、ダンボールの機械圧縮、ゴミの分別、倉庫内清掃全般) 【その他】 相談援助、一般就労に向けた面接同行等の就労支援、職場定着支援
		送迎費	なし	
		活動費	なし	
		日用品費	なし	
		その他	訓練等給付費対象外のサービスは実費	
平均工賃月額	69,760	(令和3年度)		
	事業所の特徴・PR 就労移行支援との多機能型事業所になります。主となる業務は施設外の物流倉庫での作業となっており、企業の中で、より一般就労に近い形で就労の経験を積んでいただくことが可能となっております。施設外の仕事への不安がある方は、施設内でも複数の作業を準備しておりますので、週5日間の通所の中で施設外、施設内と併用し個々のニーズに合わせた就労の形を提案させていただいております。施設内・外、作業の現場には支援スタッフが常駐しておりますので、適時必要な相談、援助を受けることができ、安心して就労を継続していただける環境となっております。			
	利用(受入れ)上の留意事項 ◆障害者以外の雇用:生産活動における作業員として障害者以外の者の雇用をすることがあります。 ◆設備・器具の利用:事業所内の設備、器具は本来の用法に従ってご利用下さい。これに反したご利用により破損が生じた場合、賠償していただく事があります。 ◆喫煙:分煙です。(指定の場所のみ喫煙可能) ◆貴重品の管理:貴重品は、利用者の責任において管理していただきます。自己管理のできない利用者につきましては、貴重品を事業所に持ち込まないようお願いいたします。 ◆宗教活動・政治活動・営利活動:利用者の思想、信仰は自由ですが、他の利用者に対する宗教活動、政治活動及び営利活動はご遠慮下さい。			
アクセス	東武鉄道伊勢崎線新伊勢崎駅西口より徒歩14分			

【追加情報欄】

self-A・ハニービー伊勢崎

ハニービー伊勢崎には、様々な地域の企業や団体からのお仕事依頼があります。仕事の内容は多岐にわたりますので、色々なお仕事に取り組んでいただく機会があります。

これまで培ったノウハウで、あなたに合ったお仕事(意外に合う仕事)に就いていただけます。また、ノウハウを蓄積した経験豊富なスタッフが支援しますので、安心して働いていただけます。

安心して働ける環境で
自分に合った仕事を
みつけてみませんか

【施設外作業】

物流センター内(倉庫)業務です。
清掃・段ボール回収・資源ゴミの分別・ピッキングほか、多種多様のお仕事をご用意しております。

【ピッキング】

注文を受けた商品の発送準備をします。



【段ボール回収】

広い倉庫内の決められた場所の段ボールを回収します。



【分別・整理】

ひもやビニールなどを分別しとめます。



【清掃】

倉庫内のトイレ・休憩室・廊下など清掃します。

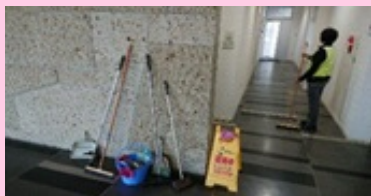

【段ボール投入】

専用のコンベアに段ボールを投入します。

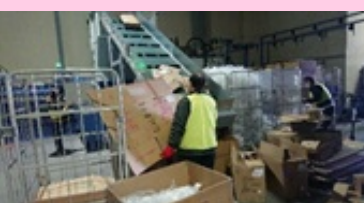

【施設内作業】

各種をご用意しております。

【端子挿入】

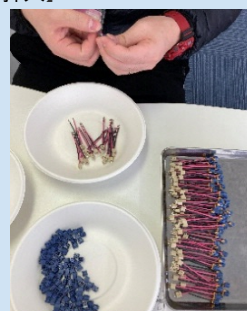

【美容商品の検品／梱包】



【三角くじ作り】



このは				
(R5.3.1現在)				
運営法人	群興株式会社			
住所	伊勢崎市東町2313-3			
電話番号	0270-27-5856			
FAX番号	0270-27-5857			
E-mail	konoha@konoha2018.jp			
ホームページ				
開所日	平成30年4月1日			
問い合わせ時間	平日 8:30~17:30			
施設概要	サービス種別	就労移行支援・就労継続支援[A型(雇用有)・A型(雇用無)・ B型]		
	対象種別	定めなし	定員 20名	
	営業日・時間	平日の8:30~17:30(年未年始と指定された日を除く)		
	送迎(範囲)	有・無 [範囲につきましてはご相談ください]		
	スタッフ	職種	【サービス管理責任者:1人】、【生活支援員:1人】、【職業指導員:1人】、【就労支援員:1人】	
		勤務体制 その他	・日勤のみ、基本8:30~17:30	
	協力医療機関 (嘱託医)	医療法人原会 原病院		
事業概要	諸経費	給食費	1食360円(持参も可)	具体的な活動内容 介護用の車椅子やベッドなどのクリーニングを行います。
		送迎費	なし	
		活動費	なし	
		日用品費	なし	
		その他	実情に応じて	
平均工賃月額	34,000円 (R2年度)			
事業所の特徴・PR				
県内でも例のない、介護用品のクリーニングを行う就労継続支援B型事業所です。一般就労のように、実践的な作業を行います。				
利用(受入れ)上の留意事項	<ul style="list-style-type: none"> ・事業所内の設備、器具は本来の用法にしたがってご利用ください。これに反したご利用により破損が生じた場合、賠償していただくことがあります。 ・喫煙は所定の場所で、お願いします。 ・貴重品は、利用者の責任において管理していただきます(鍵付きロッカーあり)。自己管理のできない利用者につきましては貴重品を施設に持ち込まないようお願いします。 ・利用者の思想、信仰は自由ですが、他の利用者に対する宗教活動、政治活動及び営利活動はご遠慮ください。 			
アクセス	JR国定駅から自動車で約10分、伊勢崎市役所東支所から徒歩10分			

【追加情報欄】

このは



作業室風景①



作業室風景②



食堂

ワークミモザ				
(R5.3.1現在)				
運営法人	株式会社ワークミモザ			
住所	伊勢崎市中央町23-16			
電話番号	0270-50-0558			
FAX番号	0270-50-0559			
E-mail	info@workmimoza.co.jp			
ホームページ	https://www.workmimoza.co.jp			
開所日	2020年8月1日			
問い合わせ時間	午前8時30分～午後5時00分			
施設概要	サービス種別	就労移行支援・就労継続支援[A型(雇用有)・A型(雇用無)・ B型]		
	対象種別	知的・精神・身体	定員 20名	
	営業日・時間	営業日:月曜日から金曜日とする。月2回ぐらい土曜日半日営業。但し祝祭日及び12月30日から1月3日は除きます。その他に会社の規定により休みあり。 利用者様営業時間:午前9時30分から午後3時30分までとします。		
	送迎(範囲)	有・無 [送迎車3台 片道車で30分以内は無料、それ以外は要相談。]		
	スタッフ	職種	【サービス管理責任者:1人】、【生活支援員:1人】、【職業指導員:2人】、【目標工賃達成指導員:1人】	
		勤務体制 その他	・日勤:午前8時～午後5時	
	協力医療機関 (嘱託医)	医療法人 イアリ 美原診療所		
事業概要	諸経費	給食費	希望者のお弁当1食150円 (食事提供体制加算該当者)	具体的な活動内容 ●施設内作業 軽作業:ゴム製品のバリ取り・ボールペン組立・キャスター組立・シール貼り・ウエス切り・100円均一商品の組立/袋詰めなど ●施設外就労 草むしり(近隣の畑) ●その他:各種イベント行事あり
		送迎費	片道車で30分は無料、それ以外は要相談。	
		活動費	なし	
		日用品費	なし	
		その他	余暇活動・行事等に係るものは実費	
平均工賃月額	7,450円(週5日出勤) (R3年12月実績)			
事業所の特徴・PR				
屋内作業では椅子に座り一人ひとりのペースで作業が出来ます。また施設外就労も始めました。工賃は基本的に出来高制のため、作業を多くすることで工賃も上がります。ワークミモザから障害者枠で一般就労した利用者様が数名います。				
利用(受入れ)上の留意事項	知的・精神障害者を受け入れ可能です。 身体障害者の方は軽度または内部身体障害であれば、ご利用可能ですがバリアフリーが整っていない為、車椅子の方はご遠慮をお願いいたします。			
アクセス	東武伊勢崎線 新伊勢崎駅より徒歩で5分 両毛線 伊勢崎駅より車で10分			

【追加情報欄】

ワークミモザ

住所:伊勢崎市中央町23-16



ONENOUEEN				
(R5.3.1現在)				
運営法人	株式会社 ワンライフ			
住所	群馬県伊勢崎市赤堀今井町1-280-1			
電話番号	080-9435-2750			
FAX番号	027-226-5835			
E-mail	info0401@onelife-fukushi.ne.jp			
ホームページ	http://onelife-inc.com/			
開所日	令和3年1月1日			
問い合わせ時間	午前8時～午後17時			
施設概要	サービス種別	就労移行支援・就労継続支援[A型(雇用有)・ A型(雇用無)・ B型]		
	対象種別	身体・知的・精神	定員 20名(施設外20名)	
	営業日・時間	月曜日～水曜日、金曜日～土曜日 / [早番] 8時～12時、[遅番] 10時～15時 (GW、お盆休み、年末年始を除く)		
	送迎(範囲)	有・無	伊勢崎市、前橋市 ※要相談	
	スタッフ	職種	【サービス管理責任者: 1人】、【生活支援員: 3人】、【職業指導員: 3人】、 【その他(目標工賃達成指導員): 1人】	
		勤務体制 その他	・午前8時～午後5時 ・午前9時～午後6時	
	協力医療機関 (嘱託医)	善衆会病院		
事業概要	諸経費	給食費	希望者のみ 1食390円	具体的な活動内容 フルーツマトをはじめとした各種野菜の手入れなど栽培から出荷までの準備、補助。 ※栽培から収穫まで職業指導員や支援員と共に農作業に従事したり、野菜の下処理や出荷用野菜の分別、袋詰めなどを行う。 タピオカドリンクショップ補助 ※店頭にて販売の補助として接客やドリンクの下準備、カップのシール貼りなど。
		送迎費	支援給付金で対応	
		活動費	イベント費300円(B型のみ)	
		日用品費	なし	
		その他	互助会費1000円(A型のみ)	
平均工賃月額	A型58,000円 B型25,000円	B型は週5日勤務の場合		
事業所の特徴・PR				
利用者の障害特性や個性に応じて、その方にあった作業を中心にお願ひしており、得意分野は自立心を育て、不得意分野はマンツーマン指導を心がけています。 シェア畑として利用者一人一人に土地を解放しているため、自由に野菜を育てる事が出来ます。				
利用(受入れ)上の留意事項	事業所内の利用: 事業所内の設備等のご利用に際し、利用者の過失による破損等が生じた場合は賠償していただくことがあります。 事業所内にて暴力事件をおこした場合は即刻退職とさせていただきます。 貴重品の管理: ロッカーを用意しておりますが、貴重品は原則自分で管理するようお願いいたします。			
アクセス	駒形駅から車で10分 伊勢崎駅から車で15分			

【追加情報欄】

ONENOUE

--

ウーリー伊勢崎				
(R5.2.1現在)				
運営法人	WOOLLY株式会社			
住所	伊勢崎市平和町3-22			
電話番号	080-3489-6404			
FAX番号	0270-55-3592			
E-mail	isesaki@wooly.jp			
ホームページ	https://wooly.jp/			
開所日	令和4年8月1日			
問い合わせ時間	9:00~17:00			
施設概要	サービス種別	就労移行支援・就労継続支援[A型(雇用有)・A型(雇用無)・ B型]		
	対象種別	知的・精神・身体(一部)	定員 20名	
	営業日・時間	年末年始を除く10:00~15:00(サービス提供時間)※祝日も営業しています。		
	送迎(範囲)	有・無 [おおよそ事業所から車で20分程度。応相談]		
	スタッフ	職種	【サービス管理責任者兼管理者: 1人】、【生活支援員: 1人】、【職業指導員: 1人】	
		勤務体制 その他		
協力医療機関 (嘱託医)	公益社団法人 前橋積善会 厩橋病院			
事業概要	諸経費	給食費	300円(注文された場合)	具体的な活動内容 ・生産活動(ボールペン組み立て、大手通販サイト商品のシール貼り・袋詰、100円ショップ製品の梱包、パソコン入力作業等) ・創作活動(スクラッチアート、レジンでのアクセサリ作り、アイロンビーズ、ハーバリウム製品作成、デコページ製品作成、ガーデニング、習字、曼荼羅塗り絵等) ・生活能力学習(時計の読み方、買い物学習) ・精神安定化活動(写経等) ・余暇活動(お菓子作り、お茶会、ショッピングモールへの買い物、筋トレ、ストレッチ、お散歩、ゲーム大会)
		送迎費	なし	
		活動費	事業所が補えない部分は実費	
		日用品費	なし	
		その他		
平均工賃月額	7000円(時給140円+通所手当1日100円で工賃計算) (令和4年度)			
事業所の特徴・PR				
コンセプト ①ご利用者様それぞれのペースを大事に。スモールステップで望む生活へ向けての支援。 ②「居場所、自分を受け入れてくれる場所」と感じて笑顔になる支援。 ③ご利用者様の意思を重視した支援。				
利用(受入れ)上の留意事項	・ご見学、ご体験をご希望の方はお気軽にお申し込みください。(要予約)			
アクセス	伊勢崎駅南口から徒歩6分。			

【追加情報欄】

ウーリー伊勢崎

▼ 生産活動



▼ ハーバリウム



▼ デコパージュ石鹸



▼ アイロンビーズ



▼ 生活能力学習

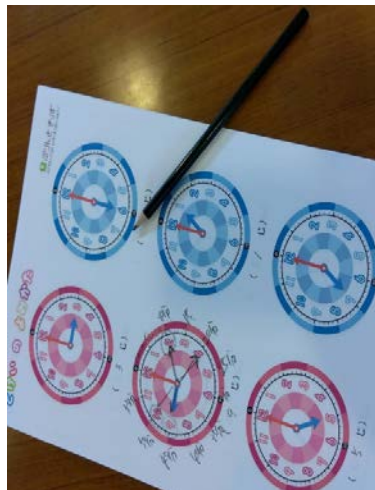

▼ PC学習

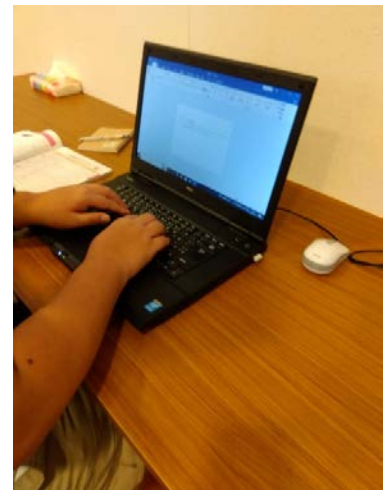

▼ ガーデニング



▼ 写経



▼ 余暇活動～お菓子作りとお茶会



障がい福祉サービス事業所あいうえお					
(R5.10.6現在)					
運営法人	あいうえお合同会社				
住所	群馬県伊勢崎市市場町2-1200-2				
電話番号	0270-61-7534				
FAX番号	0270-61-7386				
E-mail	aiueo.fukushi@gmail.com				
ホームページ	準備中				
開所日	令和5年3月1日				
問い合わせ時間	9:00~17:00				
施設概要	サービス種別	就労移行支援・就労継続支援[A型(雇用有)・A型(雇用無)・ B型]			
	対象種別	身体・知的・精神	定員	18名	
	営業日・時間	営業日・年末年始を除く平日 営業時間・8:00~17:00			
	送迎(範囲)	有・無 [送迎範囲についてはご相談ください。]			
	スタッフ	職種	【サービス管理責任者:1人】、【生活支援員:5人】、【職業指導員:1人】、【就労支援員:0人】、【その他():0人】		
		勤務体制 その他			
協力医療機関 (嘱託医)	医療法人 エステイ 羽鳥こども医院				
事業概要	諸経費	給食費	350円	具体的な活動内容 活動内容:うどんの製麺 販売 内職 野菜の収穫 袋詰め 施設外就労(届出予定)	
		送迎費	0円		
		活動費	0円		
		日用品費	0円		
		その他	施設外レクの際500円~1000円 徴収することもあり		
	平均工賃月額	15000	(2023年度)		
事業所の特徴・PR	群馬県産の小麦粉を使い自家製うどんの製麺作業を行っています。 障害種別に関係なく利用者様の意向を尊重しご利用頂けるようにしています。 現在身体、知的、精神障がいがある方がご利用されています。				
利用(受入れ)上の留意事項	まずは問い合わせいただき、相談員さんとご本人、ご家族様で見学して頂き、ご本人のご要望があれば体験利用、その中での課題等が発生した際も、職員が解決に努めお受け入れを検討します。お受け入れを出来るように努めます。				
アクセス	北関東道伊勢崎インターから車で5分 群馬県精神医療センターから3分				

【追加情報欄】

障がい福祉サービス事業所あいうえお

Empty rectangular box for additional information.

就労継続支援B型事業所 フレンド伊勢崎				
			(R5.9.15現在)	
運営法人	株式会社 花信			
住所	伊勢崎市間野谷町908-7			
電話番号	0270-62-8766			
FAX番号	0270-62-8767			
E-mail	friend.isesaki1@gmail.com			
ホームページ	なし			
開所日	令和5年4月1日			
問い合わせ時間	営業日の午前9時～午後5時			
施設概要	サービス種別	就労移行支援・就労継続支援[A型(雇用有)・A型(雇用無)・ B型]		
	対象種別	精神・知的・身体	定員 20名	
	営業日・時間	営業日:月曜日～金曜日。但し祝日および12月30日～1月3日は除く。 営業時間:8時30分～午後5時 サービス提供時間:午前10時～午後3時		
	送迎(範囲)	有・無 [伊勢崎市、みどり市、桐生市、その他応相談]		
	スタッフ	職種	【サービス管理責任者: 1人】、【生活支援員: 1人】、【職業指導員: 2人】、 【就労支援員: 人】、【その他(): 人】	
		勤務体制 その他	・月曜日～金曜日、午前8時30分～午後5時	
協力医療機関 (嘱託医)	飯野医院			
事業概要	諸経費	給食費	300円(食事提供利用料)	具体的な活動内容 ・軽作業 (主に100円均一商品の組み立て、封入作業) ・日常清掃 ・レクリエーション活動あり
		送迎費	なし	
		活動費	なし	
		日用品費	なし	
		その他	なし	
	平均工賃月額	8,568	(R5.9月現在)	
事業所の特徴・PR ひとりひとりの特性を活かし、それぞれにあった作業内容を提供しています。また、作業のみならず公園に出かけたり、お花見、忘年会など季節にあわせたレクリエーションを行なっています。				
利用(受入れ)上の留意事項	まずは見学にお越しいただき、体験をしてもらえればと思います。 利用相談、見学は随時行っていますので、お気軽にお問い合わせ下さい。			
アクセス	・JR国定駅から自動車で約10分 ・国道50号沿い、元ダンススタジオ			

【追加情報欄】

就労継続支援B型事業所 フレンド伊勢崎

元ダンススタジオのため、施設内は広く開放的な造りになっています。



作業フロア



相談室



休憩スペース

作業内容は主に100円均一商品の組み立てや封入。



昼食をご希望の方には
1食300円で提供。



利用相談、見学は随時行っていますので、お気軽にお問い合わせ下さい。

リハスワーク伊勢崎					(R5.10.1現在)
運営法人	合同会社TY Home's				
住所	群馬県伊勢崎市連取町3295-3				
電話番号	0270-27-5604				
FAX番号	0270-27-5624				
E-mail	rehaswork-isesaki@ty-homes.com				
ホームページ					
開所日	令和5年10月1日				
問い合わせ時間	8:30-17:30				
施設概要	サービス種別	就労移行支援・就労継続支援[A型(雇用有)・A型(雇用無)・ B型]			
	対象種別	精神障害・知的障害・ 身体障害・発達障害・難病	定員	20人	
	営業日・時間	月曜日から金曜日 午前8時30分～午後5時30分 (但し、12月29日～1月3日その他事業所が年間計画で定めた日を除く)			
	送迎(範囲)	有 ・無 [伊勢崎・玉村・太田・前橋 ※要相談]			
	スタッフ	職種	【サービス管理責任者:1人】、【生活支援員:1人】、【職業指導員:1人】、【その他(目標工賃達成指導員): 1人】		
		勤務体制 その他	午前8時30分～午後5時30分		
	協力医療機関 (嘱託医)	医療法人イアリ 美原診療所			
事業概要	諸経費	給食費	希望者のみ1食180円/ 食事提供体制加算該当者以外は480円	具体的な活動内容 ▼施設内 ・自社企画商品のものづくり(木のしおり等) ・企業からの受託作業(自動車部品の点検等) ・施設内の軽作業(PCを使った事務作業等) ▼施設外 ・施設外オフィスでの事務作業、清掃作業等	
		送迎費	なし		
		活動費	なし		
		日用品費	なし		
		その他	なし		
	平均工賃月額	(年度)			
事業所の特徴・PR					
目標工賃 50,000 円、送迎 あり 、交通費支給、 カフェスタイル で快適作業					
	利用(受入れ) 上の留意事項	・見学・体験は随時募集中です。 ・体験時の食事提供無料、送迎も可			
アクセス	最寄駅:伊勢崎駅から2.8km/新伊勢崎駅から3km バス停:連取十字路西から240m(徒歩4分)				

【追加情報欄】

リハスワーク伊勢崎

事業所概要

就労継続支援B型事業所

リハスワーク
Rehabilitation work

**利用者
募集**

障がいがあっても
地域を支える
事業所。

送迎あり!

目標月賃
50,000円
(福祉手当含む57,000円)

.....就労継続支援B型とは.....

障害者総合支援法に定められた障害福祉サービスにおける就労支援サービスの一つです。雇用契約は結ばず、障害や体調にあわせて自分のペースで働くことができます。就労に関する能力を高める場所となり、労働の対価として**賃金が支払われます**。

❖ 地域を支えて賃金を稼ぐ「リハスワーク」の3つの強み ❖

1 医学×生活を踏まえた専門的な就労支援

医学モデル、生活モデルに基づいた卒業活動、就労訓練プログラムを作業療法士等から開発、監修。専門的な職業リハビリを実施します。

2 リハサアセスメントセッドによる目標支援

生活リズムを整えたい、仕事を続けたい、一般就労等、利用者様個々の目標支援のために、サービス導入〜継続的にオリジナルのアセスメントを実施します。

3 医療機関や介護事業所との連携

地域の医療機関・介護事業所と連携を取り、医療・介護・福祉のサポートが必要な方への就労支援を提供します。医療専門職が中心となって編み出した独自の評価スケールを用いて、ご利用者の障害特性を細かく評価、強みを活かした就労支援で、ご利用者の社会参加のサポートします。

利用対象

対象となる疾患 身体障がい・精神障がい・知的障がい・発達障がいをお持ちの方

年齢 18歳からご利用できます

障がいがあっても
稼ぎたい!
少しでも働きたい方!

*生産活動・その他業務の様子



*1日のタイムスケジュール



*送迎のサポートを実施しています

お一人で通所が心配や困難な方でも働くこと・社会参加ができるように送迎のサポートを実施しています。公共交通機関を利用して通所することも可能です。※詳細なエリアは要相談

就労継続支援B型事業所

リハスワーク 伊勢崎
Rehabilitation work

〒372-0812 群馬県伊勢崎市連取町 3295-3
アクセス: 群馬中央バス 伊勢崎五村線 連取十字路駅バス停から徒歩5分

お気軽に
ご相談
ください

TEL : 0270-27-5604
FAX : 0270-27-5624

メディア掲載・作業風景など

「リハスワーク伊勢崎」が上毛新聞に掲載



リハスワーク
Rehabilitation work REHAS



伊勢崎市自立支援協議会

(地域生活支援拠点等整備部会)

【問い合わせ先】

伊勢崎市障害者センター

〒372-0058 伊勢崎市西田町71

電話：0270-75-5530 FAX：0270-75-553

Eメール：f-shogai@city.isesaki.lg.jp

令和5年10月改訂