

# 業務月報

令和 8年 2月分

新規求職者は、対前年同月比 3.9%増加、対前月比4.4%減少の612人となった。

有効求職者は、対前年同月比0.4%増加、対前月比1.1%増加の2,843人となった。

新規求人数は、対前年同月比31.7%減少、対前月比28.6%減少の1,168人となった。

有効求人数は、対前年同月比5.5%減少、対前月比3.1%減少の4,141人となった。

有効求人倍率は、対前年同月比0.09ポイント減少、対前月比0.06ポイント減少の1.46倍となった。

(注)ハローワークインターネットサービスの機能拡充に伴い、令和3年9月以降の数値には、ハローワークに来所せず、オンライン上で求職登録した求職者数や、求職者がハローワークインターネットサービスの求人に直接応募した就職件数等が含まれている。

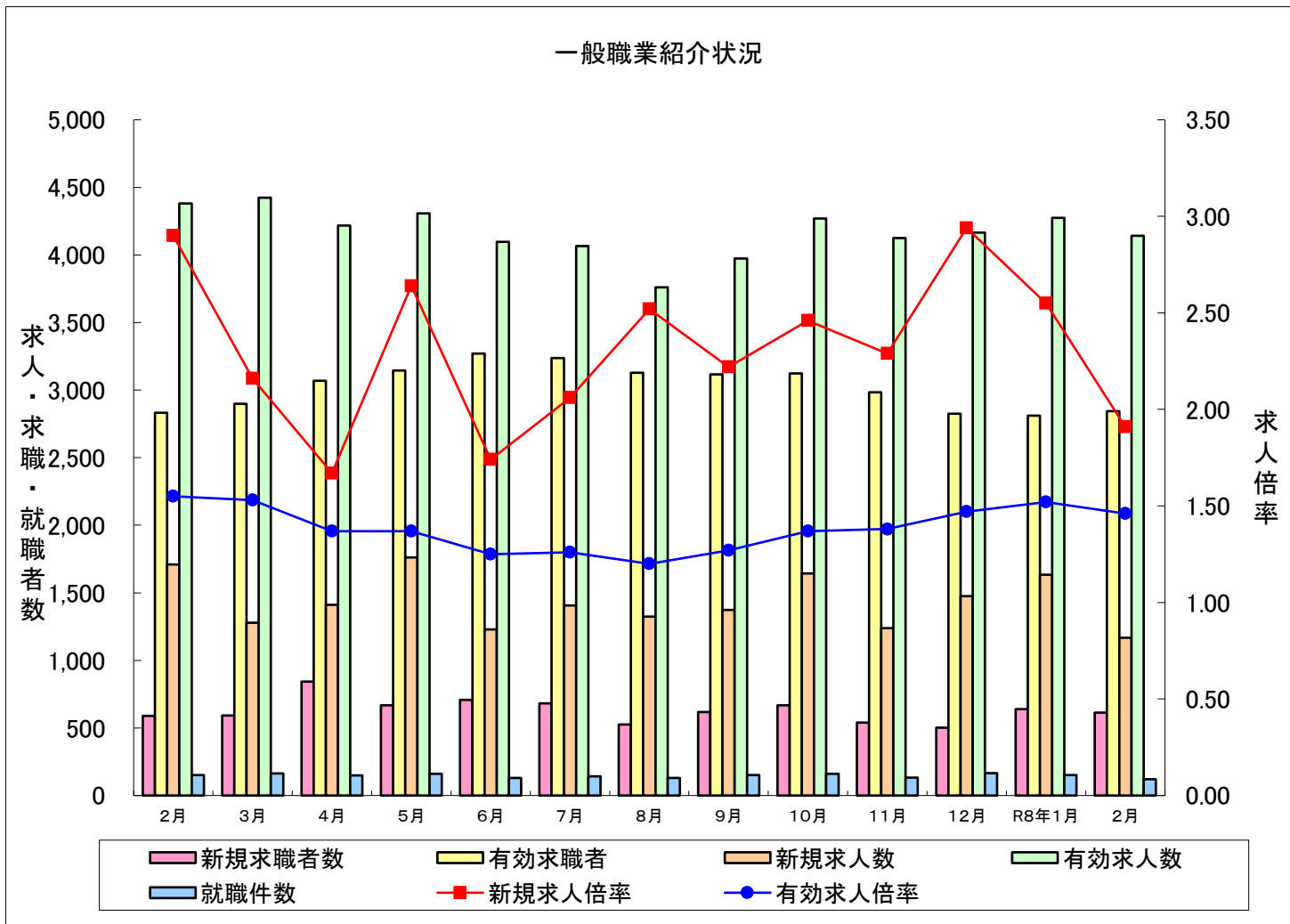

伊勢崎公共職業安定所

〒372-0006 伊勢崎市太田町554-10  
TEL 0270-23-8609

1 一般職業紹介状況(学卒を除きパートを含む)

| 年月     |             | 令和8年2月 | 令和8年1月 | 令和7年2月 | 対前月比・差 | 対前年同月比・差 |
|--------|-------------|--------|--------|--------|--------|----------|
| 項目     |             |        |        |        |        |          |
| 全<br>数 | 新規求職者数(人)   | 612    | 640    | 589    | ▲ 4.4  | 3.9      |
|        | 月間有効求職者数(人) | 2,843  | 2,812  | 2,832  | 1.1    | 0.4      |
|        | 新規求人数(人)    | 1,168  | 1,635  | 1,710  | ▲ 28.6 | ▲ 31.7   |
|        | 月間有効求人数(人)  | 4,141  | 4,275  | 4,380  | ▲ 3.1  | ▲ 5.5    |
|        | 就職件数(件)     | 121    | 151    | 152    | ▲ 19.9 | ▲ 20.4   |
|        | 新規求人倍率(倍)   | 1.91   | 2.55   | 2.90   | ▲ 0.64 | ▲ 0.99   |
|        | 有効求人倍率(倍)   | 1.46   | 1.52   | 1.55   | ▲ 0.06 | ▲ 0.09   |
|        | 就職率(%)      | 19.8   | 23.6   | 25.8   | ▲ 3.8  | ▲ 6.0    |

※ ハローワークインターネットサービスの機能拡充に伴う令和3年9月以降の数値の取扱いについては、表紙の(注)を参照してください。

2 産業別新規求人状況(新規学卒者を除きパートタイムを含む)

| 区分<br>項目    |                       | 新規求人数(人)           |        |     |     | 対前年同月比(%) |         |         |         |         |
|-------------|-----------------------|--------------------|--------|-----|-----|-----------|---------|---------|---------|---------|
|             |                       | 全数                 | パートを除く |     | パート | 全数        | パートを除く  |         | パート     |         |
|             |                       |                    | うち常用   |     |     |           | うち常用    |         |         |         |
| 産<br>業<br>別 | 全数(人)                 | 1,168              | 756    | 753 | 412 | ▲ 31.7    | ▲ 36.9  | ▲ 36.8  | ▲ 19.4  |         |
|             | 建設業                   | 146                | 135    | 135 | 11  | ▲ 16.6    | ▲ 21.5  | ▲ 21.5  | 266.7   |         |
|             | 製造業                   | 210                | 128    | 128 | 82  | ▲ 22.8    | ▲ 25.1  | ▲ 24.7  | ▲ 18.8  |         |
|             | 主<br>な<br>内<br>訳      | 食料品                | 54     | 11  | 11  | 43        | 12.5    | ▲ 59.3  | ▲ 59.3  | 104.8   |
|             |                       | プラスチック製品           | 12     | 10  | 10  | 2         | ▲ 72.7  | ▲ 16.7  | ▲ 16.7  | ▲ 93.8  |
|             |                       | 金属製品               | 25     | 16  | 16  | 9         | ▲ 40.5  | ▲ 57.9  | ▲ 57.9  | 125.0   |
|             |                       | はん用機械器具            | 21     | 17  | 17  | 4         | 23.5    | 13.3    | 13.3    | 100.0   |
|             |                       | 電子部品・デバイス・<br>電子回路 | 4      | 4   | 4   | 0         | 300.0   | 300.0   | 300.0   | —       |
|             |                       | 電気機械器具             | 7      | 6   | 6   | 1         | ▲ 68.2  | ▲ 57.1  | ▲ 57.1  | ▲ 87.5  |
|             |                       | 情報通信機械器具           | 0      | 0   | 0   | 0         | ▲ 100.0 | ▲ 100.0 | ▲ 100.0 | ▲ 100.0 |
|             |                       | 輸送用機械器具            | 36     | 32  | 32  | 4         | 50.0    | 52.4    | 52.4    | 33.3    |
|             | 情報通信業                 | 6                  | 6      | 6   | 0   | 50.0      | 50.0    | 50.0    | —       |         |
|             | 運輸業、郵便業               | 79                 | 59     | 59  | 20  | ▲ 12.2    | ▲ 21.3  | ▲ 21.3  | 33.3    |         |
|             | 卸売・小売業                | 45                 | 31     | 31  | 14  | ▲ 83.8    | ▲ 87.2  | ▲ 87.2  | ▲ 60.0  |         |
|             | 宿泊業、飲食サービス業           | 13                 | 5      | 5   | 8   | 30.0      | 0.0     | 66.7    | 60.0    |         |
|             | 医療・福祉                 | 366                | 246    | 246 | 120 | ▲ 29.6    | ▲ 23.6  | ▲ 23.4  | ▲ 39.4  |         |
|             | サ<br>ー<br>ビ<br>ス<br>業 | サービス業              | 158    | 79  | 76  | 79        | ▲ 15.5  | ▲ 29.5  | ▲ 30.3  | 5.3     |
| その他事業サービス業  |                       | 84                 | 18     | 18  | 66  | ▲ 28.2    | ▲ 60.0  | ▲ 60.0  | ▲ 8.3   |         |

※ 令和5年7月改定の「日本標準産業分類」に基づく区分。

### 3 高等学校新規学校卒業者職業紹介状況（令和8年2月末日現在）

| 項目     | 区分 | 令和8年2月末 |       |      | 令和7年2月末 |      |       | 対前年増減率(ポイント差) |     |        |
|--------|----|---------|-------|------|---------|------|-------|---------------|-----|--------|
|        |    | 計       | 男     | 女    | 計       | 男    | 女     | 計             | 男   | 女      |
| 求人数    |    | 953     | —     | —    | 972     | —    | —     | ▲ 2.0         | —   | —      |
| 就職希望者数 |    | 225     | 155   | 70   | 238     | 152  | 86    | ▲ 5.5         | 2.0 | ▲ 18.6 |
| 就職決定者数 |    | 224     | 155   | 69   | 237     | 151  | 86    | ▲ 5.5         | 2.6 | ▲ 19.8 |
| 就職内定率  |    | 99.6    | 100.0 | 98.6 | 99.6    | 99.3 | 100.0 | 0.0           | 0.7 | ▲ 1.4  |
| 求人倍率   |    | 4.24    | —     | —    | 4.08    | —    | —     | 0.16          | —   | —      |

### 4 障害者職業紹介状況

| 項目       | 区分    | 身体障害者 |       | 知的障害者 |       | 精神障害者  | 発達障害者 | 難病障害者 | 高次脳機能障害者 | その他障害者 |
|----------|-------|-------|-------|-------|-------|--------|-------|-------|----------|--------|
|          |       | 重度障害者 |       | 重度障害者 |       |        |       |       |          |        |
| 新規求職申込数  |       | 9 (5) | 5 (2) | 2 (1) | 0 (0) | 19 (2) | 0 (0) | 1 (0) | 0 (0)    | 0 (0)  |
| 紹介件数     |       | 7     | 2     | 5     | 0     | 32     | 0     | 1     | 0        | 0      |
| 就職件数     |       | 2 (2) | 1 (1) | 4 (1) | 0 (0) | 10 (6) | 0 (0) | 1 (1) | 0 (0)    | 0 (0)  |
| 新規登録者数   |       | 4 (2) | 2 (1) | 0 (0) | 0 (0) | 8 (1)  | 0 (0) | 0 (0) | 0 (0)    | 0 (0)  |
| 新規移管登録者数 |       | 0 (0) | 0 (0) | 1 (0) | 0 (0) | 3 (1)  | 0 (0) | 0 (0) | 0 (0)    | 0 (0)  |
| 登月録末者現在  | 計     | 790   | 353   | 509   | 198   | 1,062  | 65    | 47    | 6        | 2      |
|          | 有効求職者 | 105   | 57    | 37    | 11    | 232    | 1     | 9     | 0        | 1      |
|          | 就業中の者 | 534   | 227   | 334   | 134   | 518    | 45    | 32    | 3        | 1      |
|          | 保留中の者 | 151   | 69    | 138   | 53    | 312    | 19    | 6     | 3        | 0      |

※( )内は45歳以上

### 5 外国人労働者等職業紹介状況(一般)

| 項目       | 区分 | 計  | 男  | 女  | 前月値 | 前年同月値 | 対前月比   | 対前年同月比 |
|----------|----|----|----|----|-----|-------|--------|--------|
| 新規求職申込件数 |    | 83 | 44 | 39 | 81  | 49    | 2.5    | 69.4   |
| 紹介件数     |    | 33 | 16 | 17 | 26  | 43    | 26.9   | ▲ 23.3 |
| 就職件数     |    | 3  | 1  | 2  | 8   | 12    | ▲ 62.5 | ▲ 75.0 |

6 一般職業紹介状況

伊勢崎公共職業安定所

| 項目<br>年月 | ①新規求職者数 |       |       | ②有効求職者 |       |       | ③新規求人数 |        | ④有効求人数 |       | ⑤就職件数  |        |        | 就職率  |      | 求人倍率   |        |
|----------|---------|-------|-------|--------|-------|-------|--------|--------|--------|-------|--------|--------|--------|------|------|--------|--------|
|          | 全数      | うち常用  | 前年比   | 全数     | うち常用  | 前年比   | 全数     | 前年比    | 全数     | 前年比   | 全数     | うち受給者  | うち常用   | 全数   | うち常用 | 全数     |        |
|          |         |       |       |        |       |       |        |        |        |       |        |        |        |      |      | 新規     | 有効     |
|          | 年 月     |       |       |        |       |       |        |        |        |       |        |        |        |      |      |        |        |
| 令和3年度平均  | 712     | 709   | ▲ 3.5 | 3,148  | 3,135 | ▲ 2.6 | 1,320  | 9.3    | 3,792  | 11.8  | 183    | 54     | 172    | 25.7 | 24.2 | 1.85   | 1.20   |
| 令和4年度平均  | 686     | 683   | ▲ 3.7 | 3,018  | 3,005 | ▲ 4.1 | 1,486  | 12.6   | 4,222  | 11.3  | 169    | 50     | 158    | 24.7 | 23.2 | 2.17   | 1.40   |
| 令和5年度平均  | 618     | 617   | ▲ 9.9 | 2,933  | 2,924 | ▲ 2.8 | 1,473  | ▲ 0.9  | 4,263  | 1.0   | 158    | 49     | 149    | 25.6 | 24.2 | 2.38   | 1.45   |
| 令和6年度平均  | 614     | 613   | ▲ 0.6 | 2,944  | 2,937 | 0.4   | 1,465  | ▲ 0.6  | 4,240  | ▲ 0.5 | 149    | 45     | 140    | 24.3 | 22.8 | 2.38   | 1.44   |
| 7年 2月    | 589     | 588   | ▲ 6.8 | 2,832  | 2,824 | 3.5   | 1,710  | 5.6    | 4,380  | 1.3   | 152    | 46     | 146    | 25.8 | 24.8 | 2.90   | 1.55   |
| 3月       | 592     | 590   | ▲ 3.7 | 2,898  | 2,890 | 2.5   | 1,279  | 3.1    | 4,423  | 4.6   | 162    | 46     | 153    | 27.4 | 25.9 | 2.16   | 1.53   |
| 4月       | 843     | 834   | ▲ 6.1 | 3,070  | 3,054 | ▲ 1.3 | 1,411  | 4.1    | 4,218  | 6.3   | 150    | 42     | 140    | 17.8 | 16.8 | 1.67   | 1.37   |
| 5月       | 667     | 664   | ▲ 5.4 | 3,145  | 3,129 | ▲ 1.6 | 1,761  | ▲ 1.7  | 4,308  | 0.8   | 160    | 48     | 155    | 24.0 | 23.3 | 2.64   | 1.37   |
| 6月       | 707     | 704   | 20.2  | 3,270  | 3,253 | 3.0   | 1,229  | 7.1    | 4,098  | ▲ 1.4 | 130    | 40     | 128    | 18.4 | 18.2 | 1.74   | 1.25   |
| 7月       | 682     | 682   | 15.0  | 3,237  | 3,222 | 7.1   | 1,406  | ▲ 0.6  | 4,066  | ▲ 3.3 | 142    | 45     | 131    | 20.8 | 19.2 | 2.06   | 1.26   |
| 8月       | 526     | 526   | ▲ 1.3 | 3,129  | 3,119 | 7.0   | 1,324  | ▲ 15.1 | 3,761  | ▲ 6.4 | 131    | 49     | 127    | 24.9 | 24.1 | 2.52   | 1.20   |
| 9月       | 619     | 617   | 6.0   | 3,117  | 3,106 | 7.7   | 1,373  | 5.6    | 3,974  | ▲ 4.2 | 152    | 63     | 147    | 24.6 | 23.8 | 2.22   | 1.27   |
| 10月      | 668     | 664   | 12.5  | 3,123  | 3,109 | 7.7   | 1,644  | ▲ 3.8  | 4,270  | ▲ 2.8 | 160    | 64     | 147    | 24.0 | 22.1 | 2.46   | 1.37   |
| 11月      | 540     | 537   | ▲ 0.7 | 2,985  | 2,971 | 4.0   | 1,238  | ▲ 17.9 | 4,126  | ▲ 5.3 | 133    | 43     | 129    | 24.6 | 24.0 | 2.29   | 1.38   |
| 12月      | 502     | 500   | 5.5   | 2,825  | 2,813 | 3.1   | 1,475  | 21.2   | 4,166  | ▲ 2.8 | 165    | 60     | 148    | 32.9 | 29.6 | 2.94   | 1.47   |
| 8年 1月    | 640     | 638   | ▲ 5.3 | 2,812  | 2,802 | 1.5   | 1,635  | 3.4    | 4,275  | ▲ 0.0 | 151    | 49     | 130    | 23.6 | 20.4 | 2.55   | 1.52   |
| 2月       | 612     | 611   | 3.9   | 2,843  | 2,835 | 0.4   | 1,168  | ▲ 31.7 | 4,141  | ▲ 5.5 | 121    | 34     | 110    | 19.8 | 18.0 | 1.91   | 1.46   |
| 前月比(差)   | ▲ 4.4   | ▲ 4.2 |       | 1.1    | 1.2   |       | ▲ 28.6 |        | ▲ 3.1  |       | ▲ 19.9 | ▲ 30.6 | ▲ 15.4 |      |      | ▲ 0.64 | ▲ 0.06 |
| 前年同月比(差) | 3.9     | 3.9   |       | 0.4    | 0.4   |       | ▲ 31.7 |        | ▲ 5.5  |       | ▲ 20.4 | ▲ 26.1 | ▲ 24.7 |      |      | ▲ 0.99 | ▲ 0.09 |

※新規学卒者を除きパートタイムを含む

※年度計は月平均です。

※ ハローワークインターネットサービスの機能拡充に伴う令和3年9月以降の数値の取扱いについては、表紙の(注)を参照してください。

7 雇用保険取扱状況

伊勢崎公共職業安定所

| 項目<br>年月 | 適用関係         |               |                    |               |               |                 |             |                                           | 給付関係                |                       |        |        |        |        |       |                       |                  |                                 |                  |                  |                                 |                  |                  |                  |                  |                  |                  |
|----------|--------------|---------------|--------------------|---------------|---------------|-----------------|-------------|-------------------------------------------|---------------------|-----------------------|--------|--------|--------|--------|-------|-----------------------|------------------|---------------------------------|------------------|------------------|---------------------------------|------------------|------------------|------------------|------------------|------------------|------------------|
|          | 新規加入<br>事業所数 | 廃止・脱退<br>事業所数 | 月末現在<br>適用<br>事業所数 | 被保険者<br>資格取得数 | 被保険者<br>資格喪失数 |                 | 離職票<br>交付枚数 | 被<br>保<br>険<br>者<br>数<br>月<br>末<br>現<br>在 | 基本手当                |                       |        |        |        | 高年齢    |       |                       | 特例               |                                 |                  | 再就職手当            |                                 | 常用就職支度手当         |                  |                  |                  |                  |                  |
|          |              |               |                    |               | 全数            | 事業主<br>うち<br>都合 |             |                                           | 決定<br>受給<br>資格<br>数 | 給<br>初<br>回<br>受<br>数 | 受給者実人員 |        |        |        |       | 給<br>付<br>延<br>日<br>数 | 支<br>給<br>金<br>額 | 決<br>定<br>受<br>給<br>資<br>格<br>数 | 受<br>給<br>者<br>数 | 支<br>給<br>金<br>額 | 決<br>定<br>受<br>給<br>資<br>格<br>数 | 受<br>給<br>者<br>数 | 支<br>給<br>金<br>額 | 支<br>給<br>人<br>員 | 支<br>給<br>金<br>額 | 支<br>給<br>人<br>員 | 支<br>給<br>金<br>額 |
|          |              |               |                    |               |               |                 |             |                                           |                     |                       | 全数     | 30歳未満  | 30～44歳 | 45～59歳 | 60歳以上 |                       |                  |                                 |                  |                  |                                 |                  |                  |                  |                  |                  |                  |
| 令和3年度    | 204          | 127           | 4,099              | 14,771        | 14,592        | 1,627           | 7,747       | 72,597                                    | 2,725               | 2,392                 | 888    | 126    | 240    | 338    | 185   | 267,247               | 1,335,287        | 654                             | 679              | 145,678          | 9                               | 9                | 1,674            | 747              | 310,373          | 3                | 545              |
| 令和4年度    | 155          | 119           | 4,154              | 15,691        | 15,120        | 1,307           | 7,873       | 73,151                                    | 2,717               | 2,307                 | 823    | 133    | 226    | 295    | 170   | 248,144               | 1,266,250        | 655                             | 634              | 138,116          | 9                               | 9                | 1,799            | 725              | 316,804          | 5                | 821              |
| 令和5年度    | 175          | 125           | 4,208              | 15,013        | 14,650        | 1,254           | 7,929       | 74,226                                    | 2,676               | 2,307                 | 806    | 130    | 221    | 284    | 171   | 241,339               | 1,247,287        | 658                             | 631              | 145,169          | 8                               | 8                | 1,602            | 862              | 382,575          | 6                | 889              |
| 令和6年度    | 171          | 157           | 4,248              | 14,549        | 14,410        | 1,182           | 8,045       | 74,897                                    | 2,664               | 2,331                 | 805    | 121    | 200    | 298    | 187   | 241,871               | 1,251,245        | 776                             | 749              | 171,525          | 9                               | 9                | 1,862            | 771              | 343,413          | 2                | 344              |
| 7年 2月    | 13           | 4             | 4,258              | 1,068         | 986           | 90              | 550         | 74,850                                    | 242                 | 186                   | 777    | 118    | 177    | 311    | 171   | 18,315                | 94,170,343       | 65                              | 65               | 15,086,030       | 1                               | 1                | 202,800          | 54               | 25,705,346       | 0                | 0                |
| 3月       | 19           | 11            | 4,268              | 949           | 1,172         | 68              | 680         | 75,079                                    | 191                 | 187                   | 787    | 114    | 191    | 301    | 181   | 19,250                | 98,784,663       | 62                              | 61               | 14,024,200       | 0                               | 1                | 238,640          | 59               | 33,706,019       | 1                | 162,000          |
| 4月       | 22           | 15            | 4,276              | 1,812         | 1,800         | 118             | 1,078       | 75,156                                    | 232                 | 195                   | 749    | 116    | 172    | 291    | 170   | 19,180                | 97,843,258       | 106                             | 74               | 17,089,000       | 0                               | 0                | 0                | 22               | 10,245,317       | 1                | 158,472          |
| 5月       | 16           | 8             | 4,282              | 1,713         | 1,225         | 103             | 671         | 75,719                                    | 283                 | 234                   | 816    | 103    | 194    | 333    | 186   | 20,731                | 106,914,191      | 100                             | 124              | 28,048,250       | 1                               | 0                | 0                | 55               | 25,319,914       | 0                | 0                |
| 6月       | 18           | 11            | 4,290              | 1,522         | 1,407         | 400             | 904         | 75,853                                    | 216                 | 183                   | 838    | 106    | 209    | 321    | 202   | 20,379                | 106,263,671      | 55                              | 86               | 20,607,070       | 1                               | 1                | 192,840          | 110              | 53,570,490       | 2                | 396,288          |
| 7月       | 10           | 10            | 4,291              | 1,139         | 1,189         | 94              | 652         | 75,750                                    | 368                 | 444                   | 1,118  | 158    | 273    | 432    | 255   | 29,008                | 155,919,424      | 74                              | 61               | 14,131,702       | 0                               | 1                | 209,040          | 68               | 29,046,840       | 0                | 0                |
| 8月       | 12           | 9             | 4,294              | 1,082         | 1,034         | 86              | 652         | 75,805                                    | 232                 | 241                   | 1,141  | 146    | 286    | 465    | 244   | 28,499                | 159,428,456      | 57                              | 62               | 14,207,750       | 0                               | 0                | 0                | 26               | 9,142,655        | 0                | 0                |
| 9月       | 12           | 54            | 4,252              | 1,135         | 1,153         | 92              | 620         | 75,664                                    | 247                 | 210                   | 1,173  | 141    | 301    | 482    | 249   | 30,469                | 170,629,201      | 50                              | 51               | 12,152,910       | 0                               | 0                | 0                | 81               | 39,480,038       | 0                | 0                |
| 10月      | 17           | 3             | 4,263              | 1,229         | 1,285         | 123             | 708         | 75,586                                    | 274                 | 228                   | 1,047  | 126    | 274    | 426    | 221   | 26,693                | 148,703,136      | 71                              | 69               | 16,412,860       | 0                               | 0                | 0                | 72               | 43,452,817       | 0                | 0                |
| 11月      | 13           | 14            | 4,261              | 918           | 957           | 62              | 531         | 75,506                                    | 204                 | 221                   | 955    | 110    | 257    | 392    | 196   | 22,387                | 124,231,527      | 43                              | 48               | 10,726,070       | 0                               | 0                | 0                | 141              | 81,361,499       | 0                | 0                |
| 12月      | 12           | 4             | 4,272              | 932           | 869           | 68              | 480         | 75,588                                    | 170                 | 230                   | 975    | 122    | 259    | 376    | 218   | 24,591                | 136,011,818      | 39                              | 50               | 11,663,290       | 2                               | 1                | 218,720          | 118              | 63,220,135       | 1                | 99,000           |
| 8年 1月    | 24           | 7             | 4,290              | 1,126         | 1,427         | 118             | 761         | 75,274                                    | 208                 | 172                   | 935    | 128    | 235    | 349    | 223   | 24,347                | 133,672,988      | 54                              | 31               | 7,200,210        | 2                               | 1                | 153,160          | 37               | 21,559,879       | 0                | 0                |
| 2月       | 14           | 6             | 4,299              | 1,073         | 977           | 58              | 546         | 75,490                                    | 245                 | 161                   | 849    | 99     | 209    | 326    | 215   | 20,232                | 111,216,452      | 56                              | 66               | 16,621,100       | 0                               | 2                | 415,040          | 90               | 41,571,341       | 1                | 235,188          |
| 前月比      | ▲ 41.7       | ▲ 14.3        | 0.2                | ▲ 4.7         | ▲ 31.5        | ▲ 50.8          | ▲ 28.3      | 0.3                                       | 17.8                | ▲ 6.4                 | ▲ 9.2  | ▲ 22.7 | ▲ 11.1 | ▲ 6.6  | ▲ 3.6 | ▲ 16.9                | ▲ 16.8           | 3.7                             | 112.9            | 130.8            | ▲ 100.0                         | 100.0            | 171.0            | 143.2            | 92.8             | #DIV/0!          | #DIV/0!          |
| 前年同月比    | 7.7          | 50.0          | 1.0                | 0.5           | ▲ 0.9         | ▲ 35.6          | ▲ 0.7       | 0.9                                       | 1.2                 | ▲ 13.4                | 9.3    | ▲ 16.1 | 18.1   | 4.8    | 25.7  | 10.5                  | 18.1             | ▲ 13.8                          | 1.5              | 10.2             | ▲ 100.0                         | 100.0            | 104.7            | 66.7             | 61.7             | #DIV/0!          | #DIV/0!          |

※年度計のうち、事業所全数・被保険者全数・一般被保険者の受給者実人員数は月平均です。\*年度の支給金額の単位は千円です。