

MACHINAKA NEXT PITCH

つながりが、まちを変える。
— まちなかで生まれた3年間の実践 —



第1号伊勢崎市まちなか地域おこし協力隊
皆瀬 勇太

プロフィール

PROFILE

氏名：皆瀬 勇太（33歳）

在住：伊勢崎市（出身：安中市）

保有資格：

中小企業診断士、国内旅行業務取扱管理者、狩猟免許

職業：

伊勢崎市まちなか地域おこし協力隊

一般社団法人安中市観光機構 旅行業務管理者

KAISE中小企業診断士事務所 代表



人生目標 「地域を盛り上げ牽引できる人財になる」

「地域おこし協力隊」とは

1. 地方への移住促進を目的にした国の制度

2. 隊員は地域実情に合わせて「地域協力活動」を行う

- 地域ブランドや地場産品の開発・販売・PR
- 農林水産業への従事
- 住民支援 など

3. 任期は1～3年

4. 全国で約7900人が活動中

伊勢崎市まちなか地域おこし協力隊

ミッション

まちなかの賑わい作り

伊勢崎駅や本町周辺のまちなか地域の賑わいづくりや魅力発信、イベント運営

退任後の開業

まちなかのプレイヤーの一人となる

これまでの歩み

これまでとこれからの活動の流れ

1年

調査・試行

1. 地域を知る活動
2. 新しいにぎわい企画の模索

2年

実践

1. 新しい賑わいの創出
 - ・和菓子ストリート
 - ・神社えんにち など多数のイベントを主催
2. 若者の居場所づくり
「ユーススペース」開設

3年

拡張

1. 前年のイベントを継続し、規模内容を拡充
2. 若者の「やりたいこと支援」を開始

1年目の目標

地域風土の尊重 + よそ者視点

目標へ変換…

目標1

地域を知る

目標2

新しい賑わいの創出

地域を知る活動

1. 地域の方へのご挨拶まわりと意見交換

- ・ 目標：週最低3人と話すなど

2. 歴史資料の収集

- ・ まちの成り立ちや過去写真など

3. 地域行事への参加・運営補助

- ・ まちなかイベントでのガイドや司会
- ・ いせさき祭りでのお囃子参加
- ・ 上州焼きまんじゅう祭
- ・ 本町七夕イベント など



新しい賑わいの創出

1. 新規イベントの企画 & 運営

- ・ 駅マエeスポーツ ・ 駅マエ謎解きウォーク
- ・ 伊勢崎神社えんにち ・ まちなかウォーク

2. いせさき楽市・夜市の運営補助

3. SNS (Facebook、Instagram) での情報発信

4. 新規事業の模索

- ・ 伊勢崎まちなかユースセンター開業



伊勢崎駅マエ謎解きウォーク

あそびかた



注意事項

- 無料でご参加いただけますが、検索に必要な通信費などはお客様のご負担となります。
- お宝のお渡しはお一人様1回とさせていただきます。(数に限りがあるため)
- イベント実施中に発生した事故・けが・または器物の損傷については、参加者個人の責任となりますので、ご理解の上ご参加ください。
- 本イベントの設置物は動かしたり、いたずらしたりしないでください。
- 本イベントの設置物は以下の場所にはありません。(立入禁止の場所 / 有料施設 / 水の中 / 土の中 / 危険な場所)
- 寒い時は防寒着を着用するなど開催地の環境や季節、天候に応じた準備をして謎解きにご参加ください。
- 本イベントの解答や解説を SNS やブログ等で公表しないでください。(話題にするのは大歓迎です!)
- 各イベントの口コミに投稿される場合も、ネタバレにご注意の上投稿してください。
- 発熱を含む風邪のような症状や体調不良の際は参加を控えていただくとともに、皆様の健康と安全確保を最優先にお考えいただいた上で、参加のご判断をお願いいたします。

Produced by... 伊勢崎市地域おこし協力隊

謎をつくった人



皆瀬 勇太
かいせ ゆうた



デザインした人



関口 咲季子
せきぐち さきこ



伊勢崎駅マエ謎解きウォーク



いっしょ なぞ と くわまると一緒に謎を解きお宝をゲットしよう!

伊勢崎駅マエ謎解きウォーク

きっかけ

課題感：商店街に新しい客層を呼び込みたい



流行りの謎解きをまちなかを舞台に行えば
おもしろいのではないか？

コンセプト：「謎解き×まち歩き」



伊勢崎駅マエ謎解きウォーク

概要

- ・ いせさき楽市内で駅前謎解きイベントを開催
- ・ 参加者は「謎ハンター」となり、宝箱の解錠呪文を駅周辺を巡り解き明かす
- ・ 伊勢崎市公式キャラクターの「くわまる」がLINEアプリでナビゲート
- ・ 宝箱には特別な宝物が眠っているらしい…



伊勢崎駅マエ謎解きウォーク

成果

- 10月・12月・3月の3回実施
- 250名以上の参加
→LINE登録で次回に繋げる
- 98%が「また参加したい」と解答

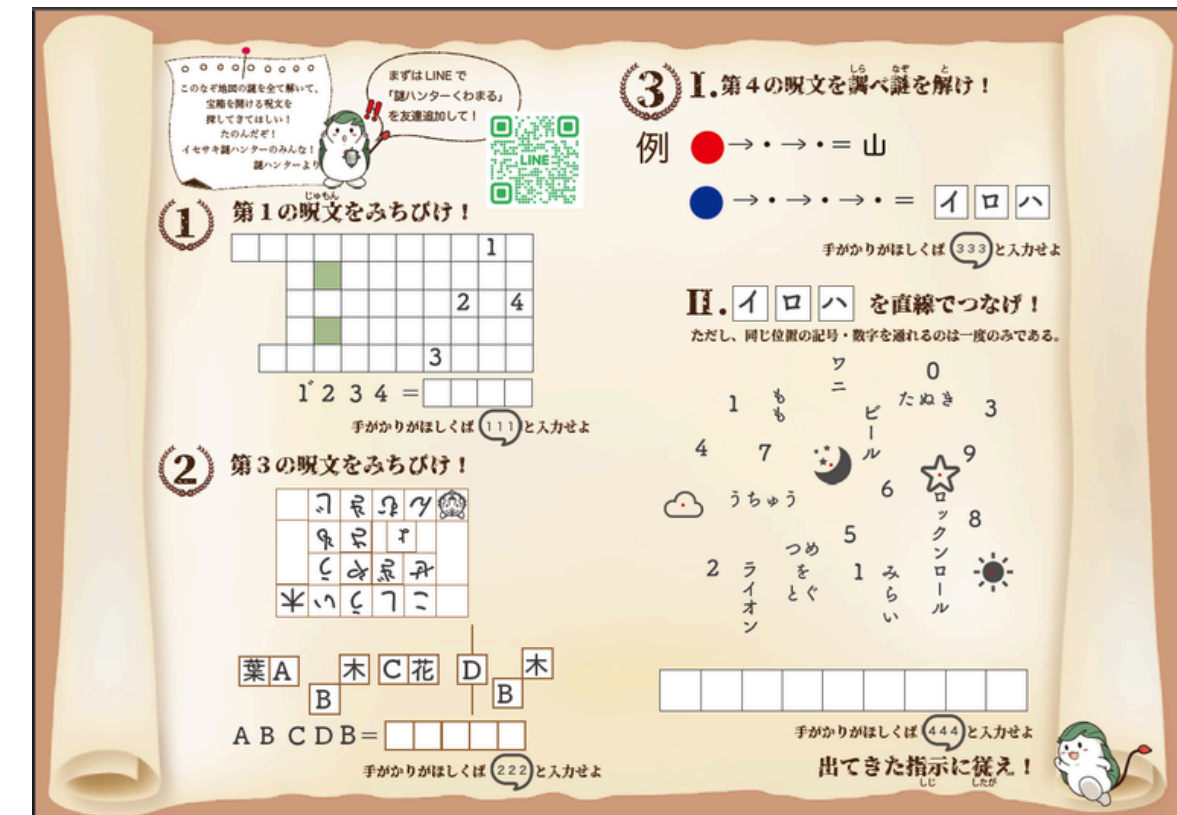

伊勢崎神社えんにち



子どもから大人まで
誰でも神社で楽しめる!
そうしゅん
早春!
いせさきじんじゃ
伊勢崎神社
えんにち
3/17
13:00~19:00
※雨天決行

神社 × 銘仙 × 上毛かるた!?
昔あそび 体験
神社 de ゲーム大会

他にも楽しいイベントが盛りだくさん!
タイムテーブルは裏面

屋台も 出店予定!
・ジェリーズポップコーン
・豚串本舗
・ふらっと etc...

場所 伊勢崎神社 境内
(伊勢崎市本町 21-1)

主催 伊勢崎神社祭日実行委員会 / 後援 伊勢崎市 伊勢崎市中心商店街にぎわい再生事業補助金採択事業
お問い合わせ 080-4406-0880 (伊勢崎市地域おこし協力隊 皆瀬)



伊勢崎神社えんにち

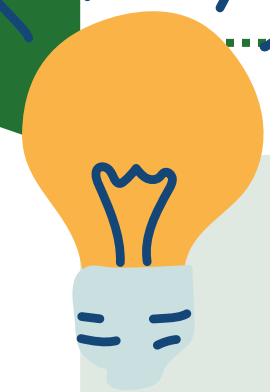

きっかけ

課題感：

- ・ まちなかで子どもも大人も楽しめる場をつくりたい
- ・ 銘仙に子どもが触れられる機会を作りたい



かつてまちの中心で人々の集まる場であった

“神社”に着目

コンセプト：「神社×上毛かるた×銘仙」

伊勢崎神社えんにち

概要

- ・伊勢崎神社境内で上毛かるた大会
- ・かるた大会参加者は銘仙を着用
- ・昔あそびや紙しばい等、子どもが楽しめるコンテンツもあり
- ・暗くなった後はスクリーンを用意してゲーム大会



伊勢崎神社えんにち

成果

- 3月17日開催
- まちの方と共同運営
- 延べ1000人以上が来場

→まちの人の「またやろう！」の声

→子どもが銘仙に触れる機会

→今年度中の開催も決定！まちの恒例イベントに



まちなかウォーク



いせさきまちなかウォーク —まちなかの歴史と伊勢崎人情編—

伊勢崎市地域おこし協力隊の皆瀬・関口が
伊勢崎市のまちなかをご案内します

❁日時

2月 7日(水) 18日(日)
21日(水) 29日(木)

※参加可能日をお知らせください。

❁集合時間・場所

11時 伊勢崎神社

伊勢崎市本町21番地1

終了..18時予定
(懇親会参加の方は20時終了予定)

❁参加費

2千円(実費)

※伊勢崎銘菓実食および喫茶代、いせさきもんじゃ代、入館料等の実費となります。

❁参加方法

左記QRコードより必要事項を
ご記入の上、お申し込みください。



お問い合わせ 皆瀬(伊勢崎市地域おこし協力隊) 080-4406-0880
narimorimori@gmail.com

まちなかウォーク

きっかけ

- ・ “よそ者”視点から見た伊勢崎の重要性
- ・ 県内の地域おこし協力隊とのつながりづくり



- ・ 一般客向けのまちなかツアー作成の第一歩
- ・ 協力隊同士のつながりで新たな可能性



まちなかウォーク

概要・成果

- ・ 隊員の友人や県内の地域おこし協力隊対象
→ お互いの地域を行き来するきっかけに
→ 情報交換や互いのイベントを紹介し合う関係性
- ・ まちなかの人々の協力で魅力再発見
→ 和菓子屋さんの数の多さなど
→ 和菓子イベントにつながる
- ・ 参加者全員が「参加して良かった」と解答



これまでの歩み

これまでとこれからの活動の流れ

1年

調査・試行

1. 地域を知る活動
2. 新しいにぎわい企画の模索

2年

実践

1. 新しい賑わいの創出
 - ・和菓子ストリート
 - ・神社えんにち など多数のイベントを主催
2. 若者の居場所づくり
「ユーススペース」開設

3年

拡張

1. 前年のイベントを継続し、規模内容を拡充
2. 若者の「やりたいこと支援」を開始

2年目の活動

まちなかユーススペース

- ・まちなかに若者の居場所を
- ・「やりたい」を気軽に実現できる場所を
- ・まちと若者のつながりを



2年目の活動

本町和菓子ストリート（2回）

- ・銘仙に触れる機会を増やす
- ・まちの和菓子屋さんを知ってもらう

まちなか謎解きウォーク

- ・高校生・大学生と共同企画
- ・駅前からまちなかへの歩行者を増やす！

第2回伊勢崎神社えんにち



本町和菓子ストリート



ISESAKI CITY
20TH
ANNIVERSARY

この事業は、伊勢崎市誕生20周年記念事業 官民連携事業支援補助金を活用しています。

日時
10/27(日)
13:00~18:30

その魅力
を存分に
味わおう

本町通りにある和菓子屋さん

和菓子巡りチケット
1,500円
チケットの購入方法は裏面に記載

本町和菓子ストリート

参加店舗 MAP

<参加店舗> 赤石屋/伊勢屋/親玉本店/里美製菓店/舟定屋/松露庵
<協力> 茂木園/相川考古館



<駐車場について>
・駐車場のない店舗もありますので、有料パーキング等をご使用ください
・乗り合わせでのご協力をお願いします

イベントの楽しみ方/チケットの購入方法は裏面へ

本町和菓子ストリート の楽しみ方

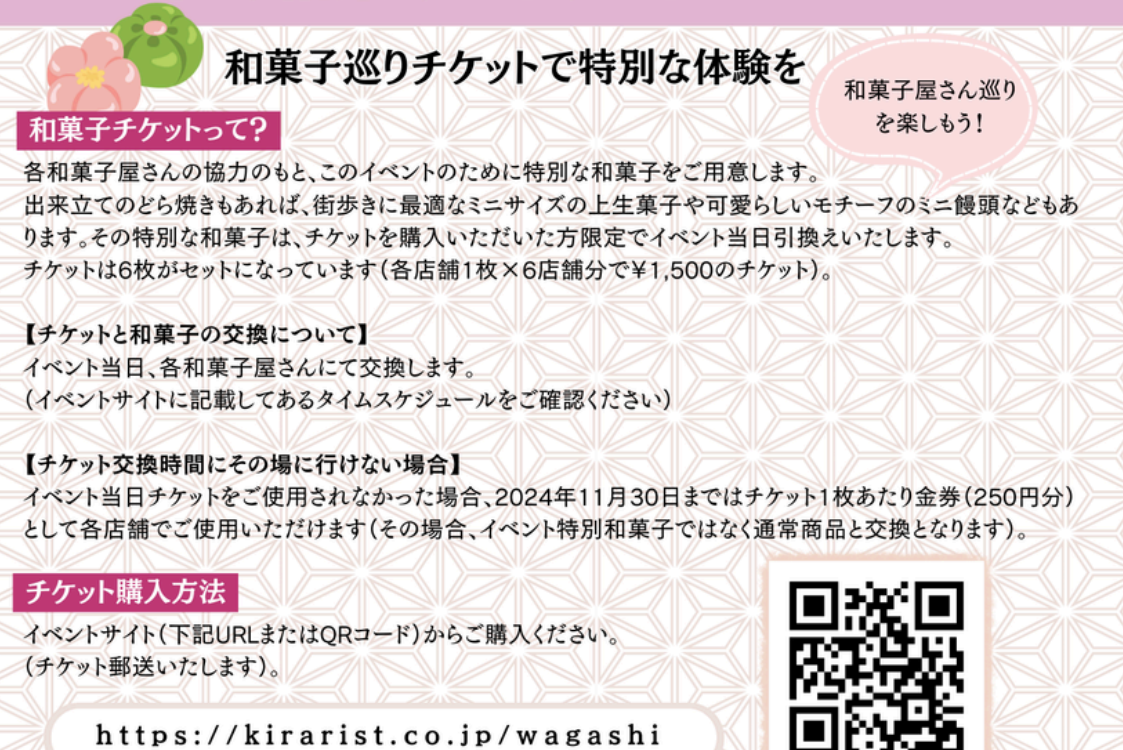

和菓子巡りチケットで特別な体験を

和菓子屋さん巡りを
楽しもう!

和菓子チケットって?
各和菓子屋さんの協力のもと、このイベントのために特別な和菓子をご用意します。出来立てのどら焼きもあれば、街歩きに最適なミニサイズの上生菓子や可愛いモチーフのミニ饅頭などもあります。その特別な和菓子は、チケットを購入いただいた方限定でイベント当日引換えいたします。チケットは6枚がセットになっています(各店舗1枚×6店舗分で¥1,500のチケット)。

【チケットと和菓子の交換について】
イベント当日、各和菓子屋さんにて交換します。
(イベントサイトに記載してあるタイムスケジュールをご確認ください)

【チケット交換時間にその場に行けない場合】
イベント当日チケットをご使用されなかった場合、2024年11月30日まではチケット1枚あたり金券(250円分)として各店舗でご使用いただけます(その場合、イベント特別和菓子ではなく通常商品と交換となります)。

チケット購入方法
イベントサイト(下記URLまたはQRコード)からご購入ください。
(チケット郵送いたします)。

<https://kirarist.co.jp/wagashi>



1日遊び尽くそう! 和菓子屋さん巡りの前後はこれ!

着物 de 街歩き



初めてさんでも安心!
伊勢崎銘仙レンタル&着付け
和菓子屋さんを着物で巡って、特別な1日を過ごしませんか? 着物で非日常を味わいながらこのイベントを思い切り楽しんで!

- 事前予約必須
- 伊勢崎銘仙レンタル&着付け:税込3,000円
- 詳細&予約はイベントサイトへ

着物 de PARTY NIGHT



非日常空間を味わおう!
伊勢崎神社がパーティー会場に
ミラーボール照明!DJによるド派手な音楽!
着物で踊って、一夜限りの非日常空間を楽しみましょう!
※雨天中止

- 着物の方:無料
- 着物なしの方:会場にて伊勢崎銘仙の羽織りの貸し出しをご利用ください(レンタル料:税込2,000円)

主催/運営
本町和菓子ストリート実行委員会
honmachiwagashi@gmail.com

公式Instagram
@wagashistreet



本町和菓子ストリート

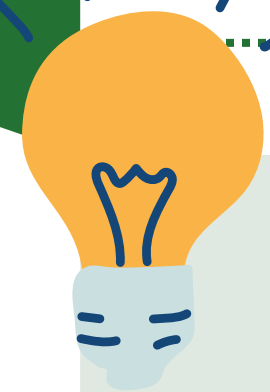

きっかけ

課題感：

- 本町通りの人通りが少ない
- 和菓子屋が多いという特徴が活かせていない



本町通りを和服を着て

和菓子を食べる人でいっぱいにしてしよう！

本町和菓子ストリート

当日の様子



本町和菓子ストリート

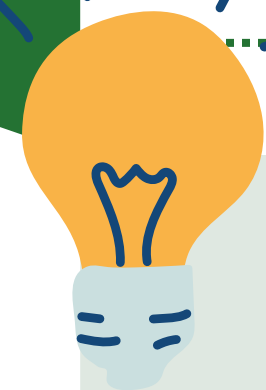

結果

- 250人以上が来場
- 店舗前に50人以上の列ができる
- 着物着用者は約50名
- 着物deパーティナイトには約40名の参加者



まちなか謎解きウォーク



伊勢崎市 20TH ANNIVERSARY

イセサキ まちなか謎解き ウォーク

10.26^土~3.29^土
9:00~16:00

伊勢崎の古き謎
解き明かすのは君だ!

参加費
100円

公式LINEで
ヒントを
もらえるよ!

謎シートGET! 伊勢崎駅前インフォメーションセンターで購入
ナゾトキ! まちを巡って謎をとこう!
クリア! お宝くわまるグッズ GET!

[受付場所] 伊勢崎駅前 インフォメーションセンター	[所要時間] 約90分~120分	[参加条件] ・体験料100円 ・LINEアプリ
---	----------------------------	---------------------------------------

※本イベントは、期間内であれば何日でも参加できます。 ※インフォメーションセンター閉館日、及び仏滅は利用できません。
※歩きながらのスマホ操作はお控えください。 ※イベント参加による事故又は器物の損傷などの責任は取りかねます。

[主催/運営] 伊勢崎まちなか謎解きウォーク実行委員会 [お問い合わせ]
本事業は伊勢崎市誕生20周年記念事業官民連携事業支援補助金を活用しています。 公式Instagram® または
080-4406-0880 (皆瀬) まで @ISESAKI.NAZOTOKI.WALK



まちなか謎解きウォーク

地域の若者と共同制作

四ツ葉学園歴史研究会 (高校生)

- ・ 歴史監修
- ・ 解説サイト作成

NPO法人アスワード (大学生)

- ・ 子ども用謎作成
- ・ チラシPR物作成

地域おこし協力隊

- ・ 大人用謎作成
- ・ パンフレットデザイン
- ・ システム作成

これまでの歩み

これまでとこれからの活動の流れ

1年

調査・試行

1. 地域を知る活動
2. 新しいにぎわい企画の模索

2年

実践

1. 新しい賑わいの創出
 - ・和菓子ストリート
 - ・神社えんにち など多数のイベントを主催
2. 若者の居場所づくり
「ユーススペース」開設

3年

拡張

1. 前年のイベントを継続し、規模内容を拡充
2. 若者の「やりたいこと支援」を開始

協力隊活動

1. 新しい賑わいの創出

→ISESAKI和菓子ストリート、伊勢崎神社えんにち等

2. 若者の居場所づくり

→まちなかユーススペース"くれは"



ユーススペース設置背景

それぞれの悩み

居場所のない若者

核家族化、地域コミュニティの衰退、SNS依存、可処分所得の低下...

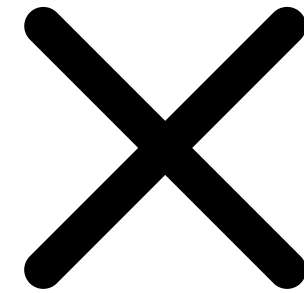

人の来ないまちなか

空き店舗、高齢化...

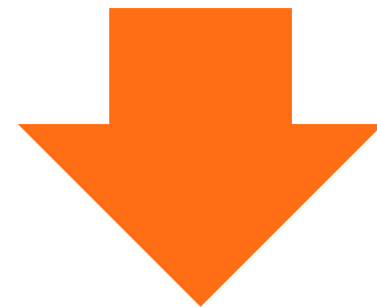

まちの空き空間を解放して

若者が出会うまちなかへ

ま ち な か ユ - ス ス ペ - ス



- K U R E H A -

まちなかユーススペース"くれは"とは？

『家でも学校でもない、“第3の居場所”』

伊勢崎市地域おこし協力隊が運営する若者の居場所。
学生無料で、ジュースやお菓子がひと休みしながら、
勉強もOK、雑談もOK、ゲームもパーティーもOK！
ゆるくつながって、新しい仲間がきっと見つかる！

- まちなかユーススペース（焼きそばカフェ緒和里家）
伊勢崎市本町12-6
- 毎週水・木曜日15:00~20:00
- 学生無料
- 運営体制：協力隊1名、学生ボランティア5名



焼きそばカフェ緒和里家



2F作業スペース

これまでの運営実績

累計開所数

150日

週2回ペース

1日平均利用

18名

月間平均144名

登録者数

70名

学生9割

企画支援/
補助金採択

9件/5件



”くれは” 3つの機能

01

若者の 安心できる居場所

何をして
何もしなくてもOK
自分らしくいられる場所

02

「やりたい」を 実現する場所

若者の「やってみたい」
を全力サポート！
成長と自信へ繋がります。

03

若者とまちを つなぐ拠点

若者の「やってみたい」
と地域をつなぎ、新しい
つながりを創ります。

協力隊と大学生が全力サポート！



機能①若者の安心できる居場所

- 中高大学生、他校生、地域の大人が対等な立場で集まる
- 何をしても何もしなくてもOK
- 協力隊&学生スタッフがゆるく見守り
- 学生無料！出入り自由！ふらっとだけでもOK
Wi-Fi・電源あり／飲食OK（お菓子やジュースあり）

人を知り、自分を知って
成長できる居場所



機能② 「やりたい」を実現する場所

- 「やりたい！」を遠慮なく言える環境
- やりたいことの明確化→企画化→方法→実現→報告までをサポート
- 「やりたい！」のきっかけづくり

小さな一歩を踏み出し
自信をつける場所

学生の声で実現したもの



← 3 ロプリンター



← パーティ

↓ 社会人講座

