伊勢崎市地籍調査実施地域図

（令和6年2月16日現在）

年次別地区概要表

調査着手年度	伊勢崎地区 地区名	調査面積(km²) 前	後	精度	縮尺	測地区分	登記完了年月日	赤堀地区 地区名	調査面積(km²) 前	後	精度	縮尺	測地区分	登記完了年月日	境地区 地区名	調査面積(km²) 前	後	精度	縮尺	測地区分	登記完了年月日
S34	旧波志江村役大字五料（現：伊勢崎市安町）	-	0.08	-	1/500	-	H38.03.29														
H1	波志江町三丁目の1	0.23	0.27	甲3	1/500	日本	H04.09.30	市場第1（市場・西久保の各一部）	0.56	0.59	甲3	1/500	日本	H04.09.01							
H2	波志江町三丁目の2	0.40	0.40	甲3	1/500	日本	H04.12.15	市場第2（市場・西久保・五目牛・宝下の各一部）	0.54	0.72	甲3	1/500	日本	H07.11.07							
H3	波志江町三丁目の1	0.17	0.17	甲3	1/500	日本	H05.05.28	西久保第1（西久保・宝下の各一部）	0.31	0.34	甲3	1/500	日本	H07.01.19							
H4	波志江町二丁目の2	0.14	0.16	甲3	1/500	日本	H06.05.27	西久保第2（西久保・曲尺・市場の各一部）	0.26	0.29	甲3	1/500	日本	H18.10.20							
H5	波志江町一丁目の1	0.35	0.39	甲3	1/500	日本	H07.04.10	市場第3（市場・西久保・宝・曲尺の各一部）	0.27	0.27	甲3	1/500	日本	H08.04.16							
H6	波志江町・華蔵寺町・堤西町の各一部	0.57	0.65	甲3	1/500	日本	H08.07.01	市場第4（市場・宝下の各一部）	0.24	0.25	甲3	1/500	日本	H08.04.16							
H7	波志江町・安堀町の各一部	0.39	0.48	甲3	1/500			市場第5（市場・宝下の各一部）	0.21	0.21	甲3	1/500	日本	H09.03.21							
H8	波志江沼	0.14	0.15	甲3	1/2500	日本	H10.02.20	宝下第1（宝下・市場の各一部）	0.12	0.12	甲3	1/500	日本	H10.03.16							
H9	三和町の一部1	0.53	0.57	甲3	1/500	日本	H11.04.08	宝下第2（宝下・曲尺・五目牛の各一部）	0.32	0.35	甲3	1/500	日本	H17.08.26							
H10	三和町の一部2	0.30	0.33	甲3	1/500	日本	H12.03.28	宝下第3（宝下・今井・下物の各一部）	0.25	0.29	甲3	1/500	日本	H18.07.25							
H11	境島町の一部	0.39	0.44	甲3	1/500	日本	H13.03.29	香林第1（香林の一部）	0.31	0.35	甲3	1/500	日本	H19.10.24							
H12	上植木本町の一部	0.25	0.29	甲3	1/500	日本	H14.03.01	今井第1（今井の一部）	0.14	0.14	甲3	1/500	日本	H17.12.28							
H13	農協町・昭和町の各一部	0.33	0.36	甲3	1/500	日本	H15.03.31														
H14	日乃出町の一部1	0.34	0.27	甲3	1/500	日本	H16.05.24														
H15	日乃出町の一部2	0.49	0.55	甲3	1/500	世界	H17.11.09	下触第1（下触・今井の各一部）	0.27	0.29	甲3	1/500	世界	H18.07.25							
H16	日乃出町・下植木町の各一部	0.45	0.50	甲3	1/500	世界	H18.09.22	下触第2（下触の一部）	0.18	0.22	甲3	1/500	世界	H18.08.22							
H17	茂子町・田中島町・更衣町・連取町・連取本町・太田町の各一部	0.55	0.58	甲3	1/500	世界	H19.06.25														
H18	茂子町・緑問町の各一部	0.56	0.63	甲3	1/500	世界	H21.03.25														
H19	東上之宮町・田中町の各一部	0.51	0.57	甲3	1/500	世界	H22.02.15														
H20	柴町・阿弥大寺町・東上之宮町・中町の各一部	0.28	0.33	甲3	1/500	世界	H22.10.12														
H21	柴町の一部	0.59	0.62	甲3	1/500	世界	H23.03.12														
H22	柴町・中町・堀口町の各一部	0.53	0.58	甲3	1/500	世界2011	H24.10.10														
H23	戸谷塚町・柴町・中町の各一部	0.30	0.33	甲3	1/500	世界2011	H24.12.20														
H24	戸谷塚町・福島町・堀口町・中町・堀塚町・国ヶ町の各一部	0.59	0.62	甲3	1/500	世界2011	H25.12.02	下触町の一部並	0.51	0.55	甲3	1/500	世界2011	H25.12.02							
H25	福島町・堀塚町・八坂島町・戸谷塚町の各一部	0.56	0.62	甲3	1/500	世界2011	H26.09.17	五目牛町・下触町の各一部	0.36	0.38	甲3	1/500	世界2011	H26.10.21							
H26	安堀町・八坂島町・太田町の各一部	0.52	0.56	甲3	1/500	世界2011	H27.07.14	香福寺島町・喜林町二丁目の各一部	0.48	0.50	甲3	1/500	世界2011	H27.07.24							
H27	昼塚町の一部	0.43	0.49	甲3	1/500	世界2011	H28.08.01	西久保町二丁目・一丁目・曲尺町喜林町一丁目の各一部	0.46	0.47	甲3	1/500	世界2011	H28.08.01							
H28	柴町・中町・堀口町の各一部	0.40	0.44	甲3	1/500	世界2011	H29.06.22	市場町二丁目・市場町二丁目・宝下町の各一部	0.38	0.39	甲3	1/500	世界2011	H29.06.22							
H29	中町・阿弥大寺町・昼塚町・今井町・柴町の各一部	0.74	0.75	甲3	1/500	世界2011	H30.11.14	市場町一丁目・西久保町一丁目・宝下町の各一部	0.42	0.43	甲3	1/500	世界2011	H30.11.12							
H30	稲荷町・東上之宮町・西上之宮町の各一部	0.37	0.37	甲3	1/500	世界2011	R1.6.21	香福寺井町一丁目・香福寺井町二丁目の各一部	0.30	0.34	甲3	1/500	世界2011	R1.9.18							
H31	今井町・柴町・中町・堀口町・昼塚町の各一部	0.62	0.61	甲3	1/500	世界2011	R2.12.03	香福寺井町一丁目・香福寺井町二丁目の各一部Ⅱ	0.26	0.26	甲3	1/500	世界2011	R2.12.03							
R1 (H31)	堀口町・中町の各一部	0.47	0.47	甲3	1/500	世界2011	R3.9.27	香福寺島町の一部	0.40	0.40	甲3	1/500	世界2011	R3.11.18							
	堀口町・福島町・陣ヶ町・昼塚町・戸谷塚町の各一部	0.09	0.09	甲2	1/500	世界2011	R3.10.01														
R2	太田町・喜多町の各一部	0.46	0.46	甲3	1/500	世界2011	R4.1.28								連伊与久の一部	0.31	0.29	甲3	1/500	世界2011	R4.6.9
R3	山王町の各一部 昼多町・末広町・太田町・西田町の各一部	0.15	0.14	甲2	1/500	世界2011	R4.7.15														
R4	山王町の各一部Ⅱ 昼多町・喜多町・西田町・寿町の各一部	0.26	0.26	甲3	1/500	世界2011	R5.11.30														
		0.21	0.21	甲2	1/500	世界2011	R5.8.30														
		0.28		甲3	1/500	世界2011	調査着手	柳町の一部	0.18		甲3	1/500	世界2011	調査着手							
R5	山王町・堀口町・陣ヶ町の各一部	0.18		甲3	1/500	世界2011	調査着手														
	太田町・末広町の各一部	0.12		甲2	1/500	世界2011	調査着手														

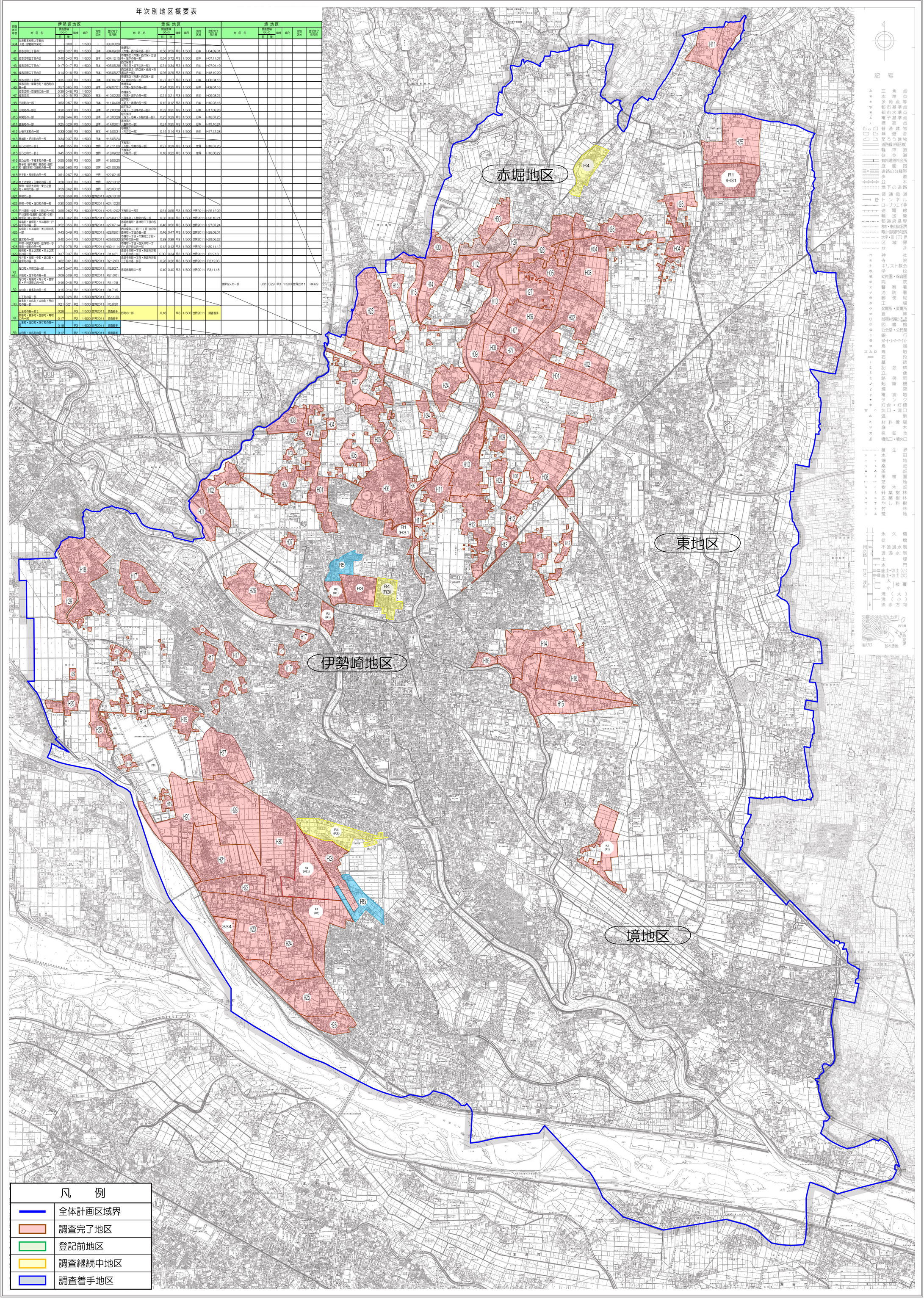

凡例

	全体計画区域界
	調査完了地区
	登記前地区
	調査継続中地区
	調査着手地区

伊勢崎市

この地図は、1／2，５００伊勢崎市現況図（平成２７年１０月期図）を縮小編集したものである。
なお、隣接する各市町（前橋市・太田市・桐生市・みどり市・玉村町・本庄市・深谷市・上里町）の範囲は複製承認を得て、各市町作成の地形図を縮小編集したものである。

座標系　第Ⅸ系

縮尺 1:20,000

0　200　1000　2000m

「この測量成果は、国土地理院長の承認を得て同院所管の測量成果を使用して得たものである　（承認番号）平２７関公第６５号」