⑨

B-3

コンクリート殻寸法

	設計値	実測値	差
L		660	
W		760	
t		240	

⑨

B-3

コンクリート殻寸法

	設計値	実測値	差
L		660	
W		760	
t		240	

⑨

B-3

コンクリート殻寸法

	設計値	実測値	差
L		660	
W		760	
t		240	

⑨

B-2

アスファルト殻寸法

	設計値	実測値	差
L		400	
W		560	
t		200	

⑨

B-2

アスファルト殻寸法

	設計値	実測値	差
L		400	
W		560	
t		200	

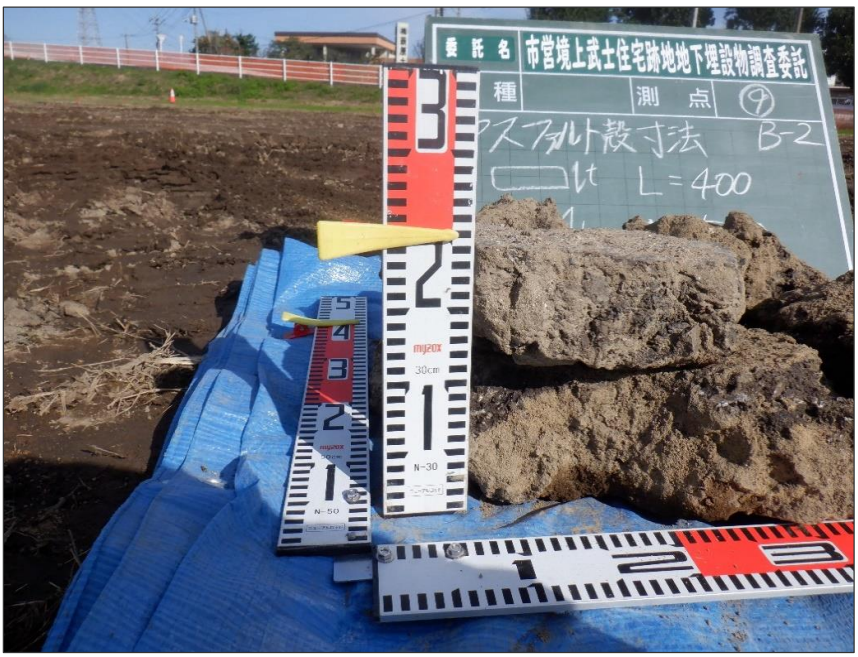

⑨

B-2

アスファルト殻寸法

	設計値	実測値	差
L		400	
W		560	
t		200	

⑨

F-1

コンクリート殻寸法

	設計値	実測値	差
L		1300	
W		340	
t		260	

⑨

F-1

コンクリート殻寸法

	設計値	実測値	差
L		1300	
W		340	
t		260	

⑨

F-1

コンクリート殻寸法

	設計値	実測値	差
L		1300	
W		340	
t		260	

⑩

D-1

コンクリート殻寸法

	設計値	実測値	差
L		650	
W		640	
t		290	

⑩

D-1

コンクリート殻寸法

	設計値	実測値	差
L		650	
W		640	
t		290	

⑩

D-1

コンクリート殻寸法

	設計値	実測値	差
L		650	
W		640	
t		290	

⑪

A-3

コンクリート殻寸法

	設計値	実測値	差
L		500	
W		500	
t		220	

⑪

A-3

コンクリート殻寸法

	設計値	実測値	差
L		500	
W		500	
t		220	

⑪

A-3

コンクリート殻寸法

	設計値	実測値	差
L		500	
W		500	
t		220	

⑪

B-1

コンクリート殻寸法

	設計値	実測値	差
L		550	
W		400	
t		160	

⑪

B-1

コンクリート殻寸法

	設計値	実測値	差
L		550	
W		400	
t		160	

⑪

B-1

コンクリート殻寸法

	設計値	実測値	差
L		550	
W		400	
t		160	

⑪

D-1

コンクリート殻寸法

	設計値	実測値	差
L		300	
W		410	
t		200	

⑪

D-1

コンクリート殻寸法

	設計値	実測値	差
L		300	
W		410	
t		200	

⑪

D-1

コンクリート殻寸法

	設計値	実測値	差
L		300	
W		410	
t		200	

⑫

A-2

コンクリート殻寸法

	設計値	実測値	差
L		550	
W		450	
t		160	

⑫

A-2

コンクリート殻寸法

	設計値	実測値	差
L		550	
W		450	
t		160	

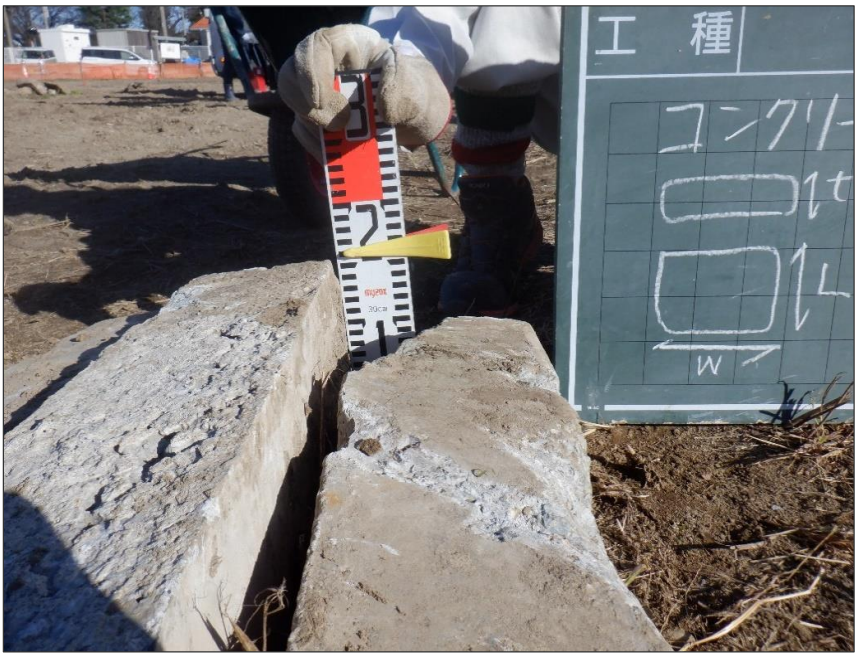

⑫

A-2

コンクリート殻寸法

	設計値	実測値	差
L		550	
W		450	
t		160	

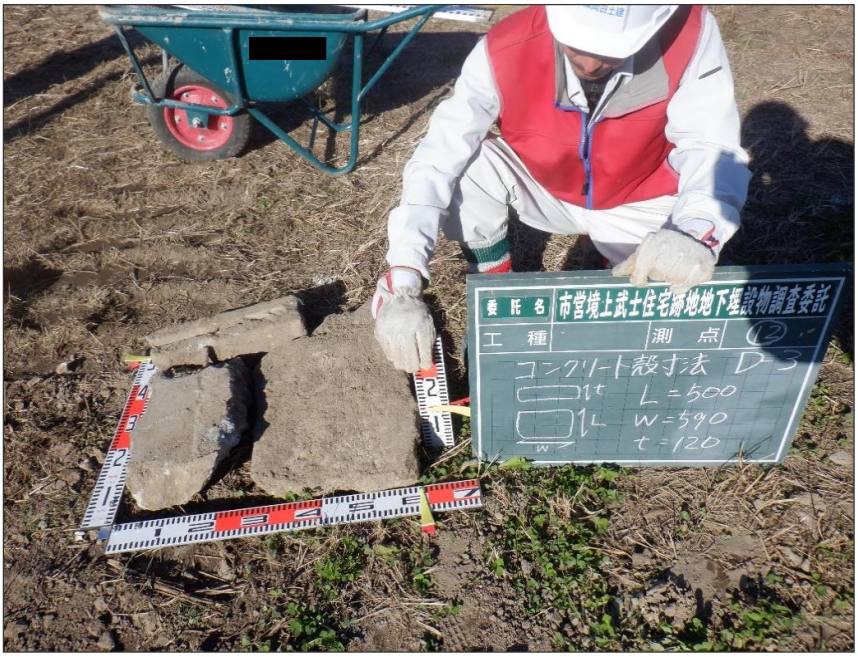

⑫

D-3

コンクリート殻寸法

	設計値	実測値	差
L		500	
W		590	
t		120	

⑫

D-3

コンクリート殻寸法

	設計値	実測値	差
L		500	
W		590	
t		120	

⑫

D-3

コンクリート殻寸法

	設計値	実測値	差
L		500	
W		590	
t		120	

⑫

E-2

コンクリート殻寸法

	設計値	実測値	差
L		750	
W		650	
t		180	

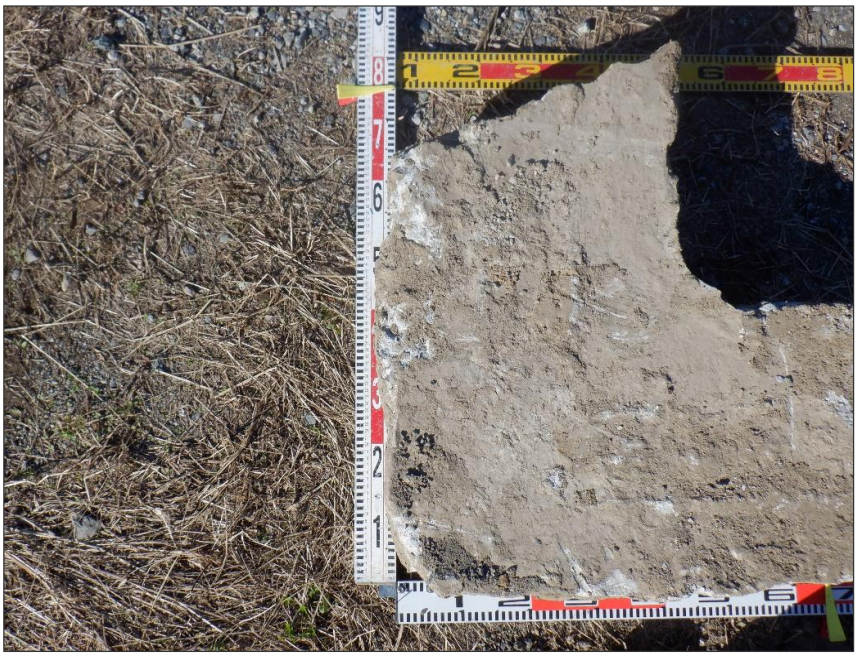

⑫

E-2

コンクリート殻寸法

	設計値	実測値	差
L		750	
W		650	
t		180	

⑫

E-2

コンクリート殻寸法

	設計値	実測値	差
L		750	
W		650	
t		180	

⑫

F-3

コンクリート殻寸法

	設計値	実測値	差
L		500	
W		550	
t		120	

⑫

F-3

コンクリート殻寸法

	設計値	実測値	差
L		500	
W		550	
t		120	

⑫

F-3

コンクリート殻寸法

	設計値	実測値	差
L		500	
W		550	
t		120	

⑬

B-1

コンクリート殻寸法

	設計値	実測値	差
L		650	
W		500	
t		190	

⑬

B-1

コンクリート殻寸法

	設計値	実測値	差
L		650	
W		500	
t		190	

⑬

B-1

コンクリート殻寸法

	設計値	実測値	差
L		650	
W		500	
t		190	

⑬

C-1

コンクリート殻寸法

	設計値	実測値	差
L		550	
W		450	
t		130	

⑬

C-1

コンクリート殻寸法

	設計値	実測値	差
L		550	
W		450	
t		130	

⑬

C-1

コンクリート殻寸法

	設計値	実測値	差
L		550	
W		450	
t		130	

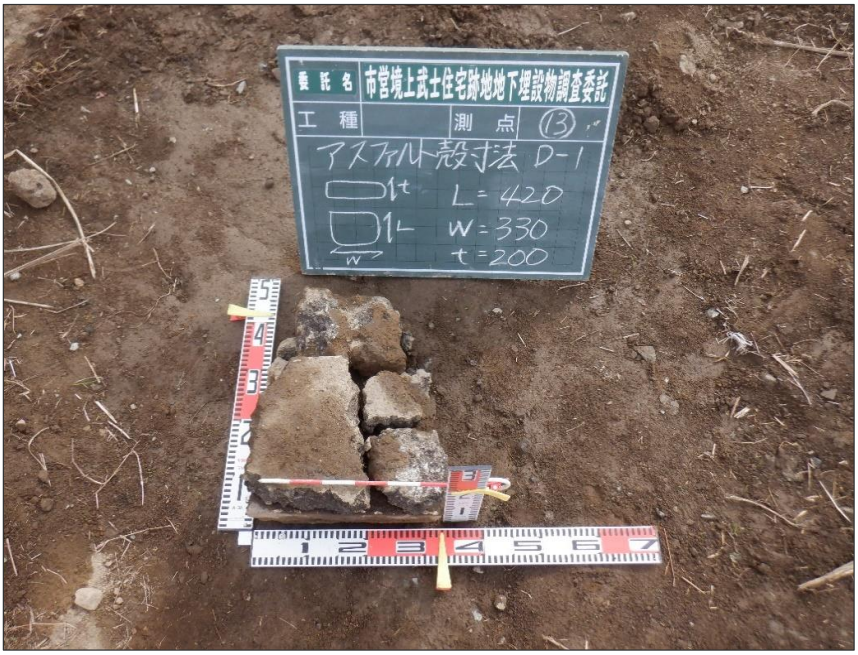

⑬

D-1

アスファルト殻寸法

	設計値	実測値	差
L		420	
W		330	
t		200	

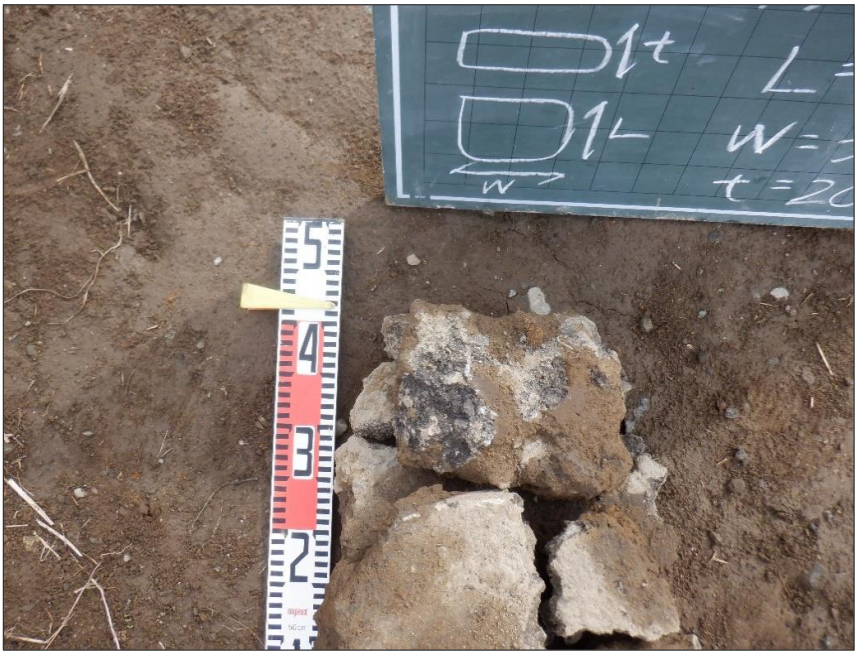

⑬

D-1

アスファルト殻寸法

	設計値	実測値	差
L		420	
W		330	
t		200	

⑬

D-1

アスファルト殻寸法

	設計値	実測値	差
L		420	
W		330	
t		200	

⑬

E-2

コンクリート殻寸法

	設計値	実測値	差
L		690	
W		270	
t		150	

⑬

E-2

コンクリート殻寸法

	設計値	実測値	差
L		690	
W		270	
t		150	

⑬

E-2

コンクリート殻寸法

	設計値	実測値	差
L		690	
W		270	
t		150	

埋設物

埋設物

埋設物

埋設物

埋設物

埋設物

埋設物

埋設物
　アスファルト殻

埋設物
　アスファルト殻

埋設物
　コンクリート殻

埋設物
　コンクリート殻

埋設物
　コンクリート殻

推　定　埋　設　量

項　目	数　量	備　　考
掘削面積	①～⑫ 588.0m2 ⑬ 70.5m2 計　658.5m2	① 1m×12m=12m2 ② 1m×45m=45m2 ③ 1m×49m=49m2 ④⑥ 1m×51m×2=102m2 ⑤ 1m×52m=52m2 ⑦ 1m×53m=53m2 ⑧～⑫ 1m×55m×5=275m2 ⑬ 1m×70.5m=70.5m2
掘削体積	952.5m3	①～⑫ 588m2×1.5m=882.0m3 ⑬ 70.5m2×1.0m=70.5m3
確認された埋設量	2.42m3 1.00m3	コンクリート・アスコン殻 廃プラスチック類
対象体積	4321.0m3	（3539.17m2－658.5m2）×1.5H＝4321.0m3
推定埋設量	15.5m3	952.5m3：3.42m3＝4321.0m3：推定埋設量(m3)