

排水設備申請等説明書

各種申請書の様式は、伊勢崎市ホームページからダウンロードできます。

Step1 宅内の排水設備工事の申請

(提出先) 上下水道局下水道整備課
(提出部数) 各1部

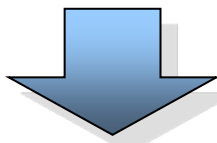

排水設備工事

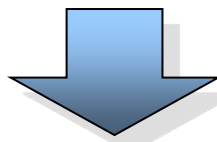

工事完了後、
5日以内

Step2 排水設備工事の完成届及び 使用開始の届出

(提出先) 上下水道局下水道整備課
(提出部数) 各1部

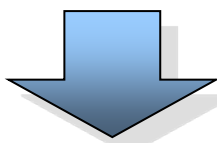

完了検査
(下水道使用開始)

排水設備の新設又は改造工事に際して、工事着手前に以下の書類を提出してください。

- ① 排水設備等工事計画及び変更申請書
(記載例 P1)
- ② 案内図 (記載例 P3)
- ③ 平面図 (記載例 P4~10)
- ④ チェックシート (記載例 P12)
- ⑤ 公共下水道使用開始等届 (記載例 P14)

宅内の排水設備工事完了後、以下の書類を提出してください。

- ① 排水設備等工事完成届 (記載例 P2)
- ② 案内図 (記載例 P3)
- ③ 平面図 (記載例 P4~10)
- ④ チェックシート (記載例 P12)
- ⑤ 浄化槽廃止届 (浄化槽切替の場合)
(記載例 P13)

※ 平面図の記号は、記載例 P11 の凡例に定めたものを使用してください。

(供用開始から1年以内の区域の場合)

⇒くみ取り便所の改造、浄化槽切替工事を行った場合、市から補助金が交付されます。
(詳細は次ページ)

公共下水道接続促進補助金の申請について

処理区域内のご家庭で、供用開始日から1年以内に建築物のくみ取り便所の水洗トイレへの改造や、浄化槽を廃止して公共下水道に直結する工事をする場合、下記のとおり市から補助金が交付されます。ただし、法人又は店舗、旅館、官公署その他の事業所が事業のために使用しているものは対象になりません。

供用開始公示日から1年以内に 公共下水道の使用を開始した場合	改造工事1件につき <u>100,000円</u> ※ただし、工事費が補助金額を超えなかった 場合は該当工事費が補助金額となります。
-----------------------------------	--

(提出書類) 各1部

※宅内工事完了後、排水設備工事完成届とあわせて提出してください。

- ① 公共下水道接続促進補助金交付申請書 (記載例 P15)
- ② 公共下水道接続促進補助金交付請求書 (記載例 P16)
- ③ 通帳の写し (振込先口座のわかるもの)
- ④ 改造工事に係る契約書又は領収書の写し (工事費のわかるもの)

該当項目に○印をつける

窓口にて内容の確認を受けてから記入する

排水設備等工事		計 画 計画変更		確認申請書		年 月 日			
伊勢崎市長 様		申請者		住所		伊勢崎市今泉町2丁目410			
		排水設備指定工事店		氏名		伊勢崎 太郎			
		責任技術者		住所		伊勢崎市△△△町1111			
				名称		○○○設備(株)			
				電話番号		12 - 3456			
				住所		伊勢崎市△△△町2222			
				氏名		群馬 次郎			
次のとおり施工したいので申請します。									
工 事 種 別	排水設備	<input checked="" type="checkbox"/> 新設	<input type="checkbox"/> 改造	← 該当項目に○印をつける					
	水洗便所	<input checked="" type="checkbox"/> 新設	<input type="checkbox"/> 改造					<input type="checkbox"/> 浄化槽切替	<input type="checkbox"/> くみ取り便所廃止
	除害施設	<input type="checkbox"/> 新設	<input type="checkbox"/> 改造						
施 工 場 所	伊勢崎市曲輪町○○番地								
予 定 工 期	●月 ●日 着工		■月 ■日 完成						
取 付 管	<input checked="" type="checkbox"/> 既設管使用		<input type="checkbox"/> 新設 (月 日申請)						
固 着 位 置	<input checked="" type="checkbox"/> 取付管		<input type="checkbox"/> ます		← 該当項目に○印をつける				
所 有 者 の 承 諾	排水設備の設置及び使用を承諾する。 (住 所) (氏 名)								
	土 地			申請者と異なる場合 別紙にて記名・押印					
	家 屋								
	排水設備								
使用給水源	<input checked="" type="checkbox"/> 水道水		<input type="checkbox"/> 水道水以外の水		<input type="checkbox"/> 水道水と水道水以外の水				
使用目的	<input checked="" type="checkbox"/> 家庭用 3人		<input type="checkbox"/> 営業用 (業種)		<input type="checkbox"/> その他 ()				
添 付 書 類	<input checked="" type="checkbox"/> 案内図及び平面図		<input type="checkbox"/> 除害施設		← 該当項目に○印をつける				
	<input type="checkbox"/> その他 ()								
供用開始年月日	年 月 日		受益者番号						
附 帯 条 件									
調 査 状 況	調査員					受 付 印	⑩		
								確 認	

* 太線の中だけ記入

窓口にて内容の確認を受けてから記入する

排水設備等工事完成届

年 月 日

伊勢崎市長 様

申請者 住所 **伊勢崎市曲輪町〇〇番地**
ふりがな 氏名 **伊勢崎 太郎**

排水設備指定工事店 住所 **伊勢崎市△△△町1111**
 名称 **〇〇〇設備(株)**
 電話番号 **12 - 3456**
ふりがな 責任技術者 **群馬 次郎**

●年 ●月 ●日第●●●●号で確認された排水設備等工事は次のとおり完成しました。

工 事 種 別	排水設備	<input checked="" type="checkbox"/> 新設 <input type="checkbox"/> 改造
	水洗便所	<input checked="" type="checkbox"/> 新設 <input type="checkbox"/> 改造 <input type="checkbox"/> 浄化槽切替 <input checked="" type="checkbox"/> くみ取り便所廃止
	除害施設	<input type="checkbox"/> 新設 <input type="checkbox"/> 改造
施 工 場 所	伊勢崎市曲輪町〇〇番地	
添 付 書 類	<input checked="" type="checkbox"/> 案内図及び平面図 <input type="checkbox"/> 除害施設 <input type="checkbox"/> その他（ ）	
給水装置番号		
排水設備番号		
下水番号		
除害施設番号		
検 査 年 月 日	年 月 日	
検 査 結 果	合格 不合格	
検 査	検査員	
指 示 ・ 指 摘 事 項		受 付 印

申請者が完成後、居住する場合は新住所を記入する

排水設備等計画確認書に記載されている内容を記入

該当項目にし印をつける

太線の中だけ記入

案内図作成例

※ 案内図は、個人宅だけの地図ではなく、申請地周辺の目印となる建物等を入れて作成してください。

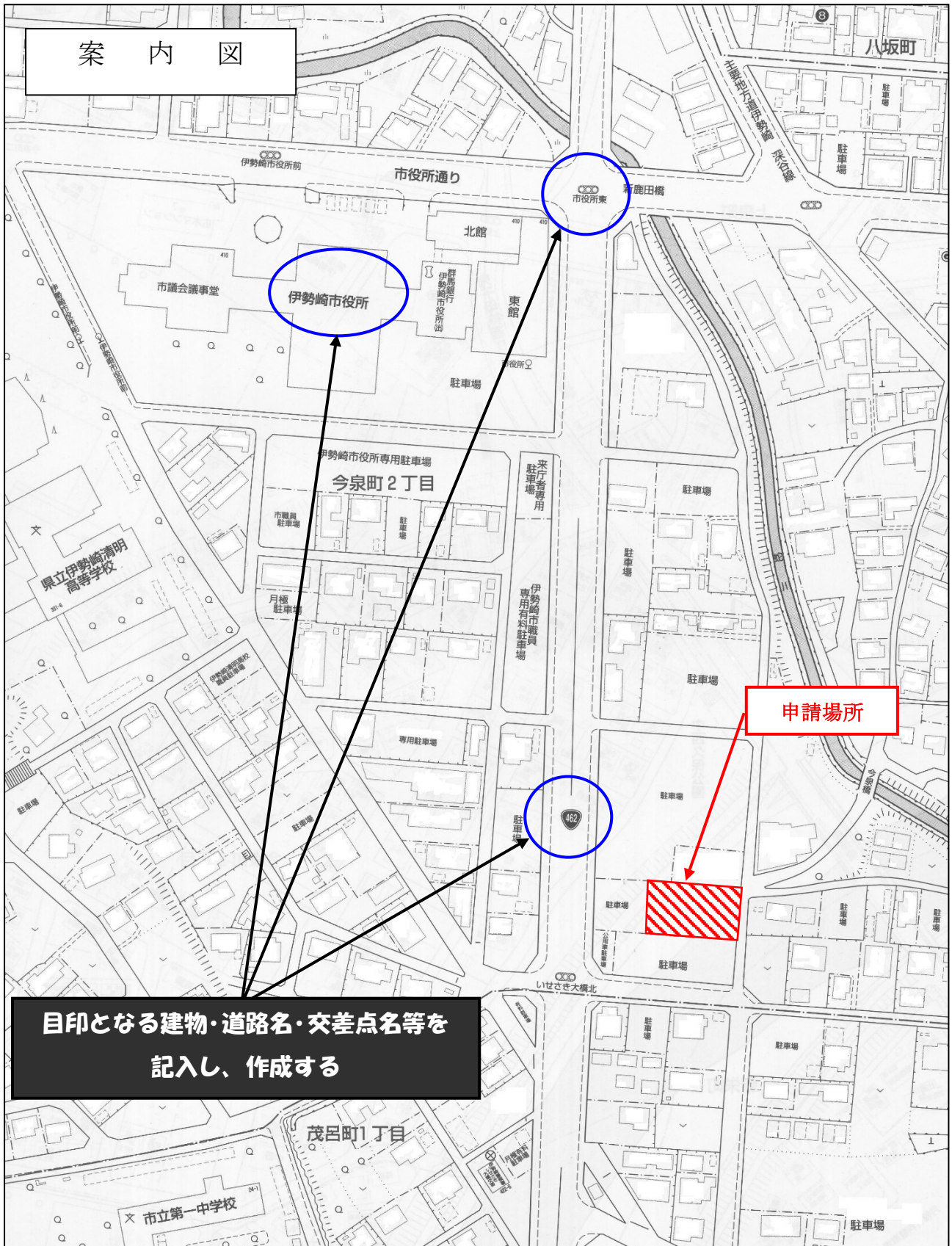

平面図作成例～新築物件の場合～

※ 平面図は、記載例 P11 の凡例の記号を用いて作成してください。

農業集落排水の場合は、
“農業集落排水”と記入

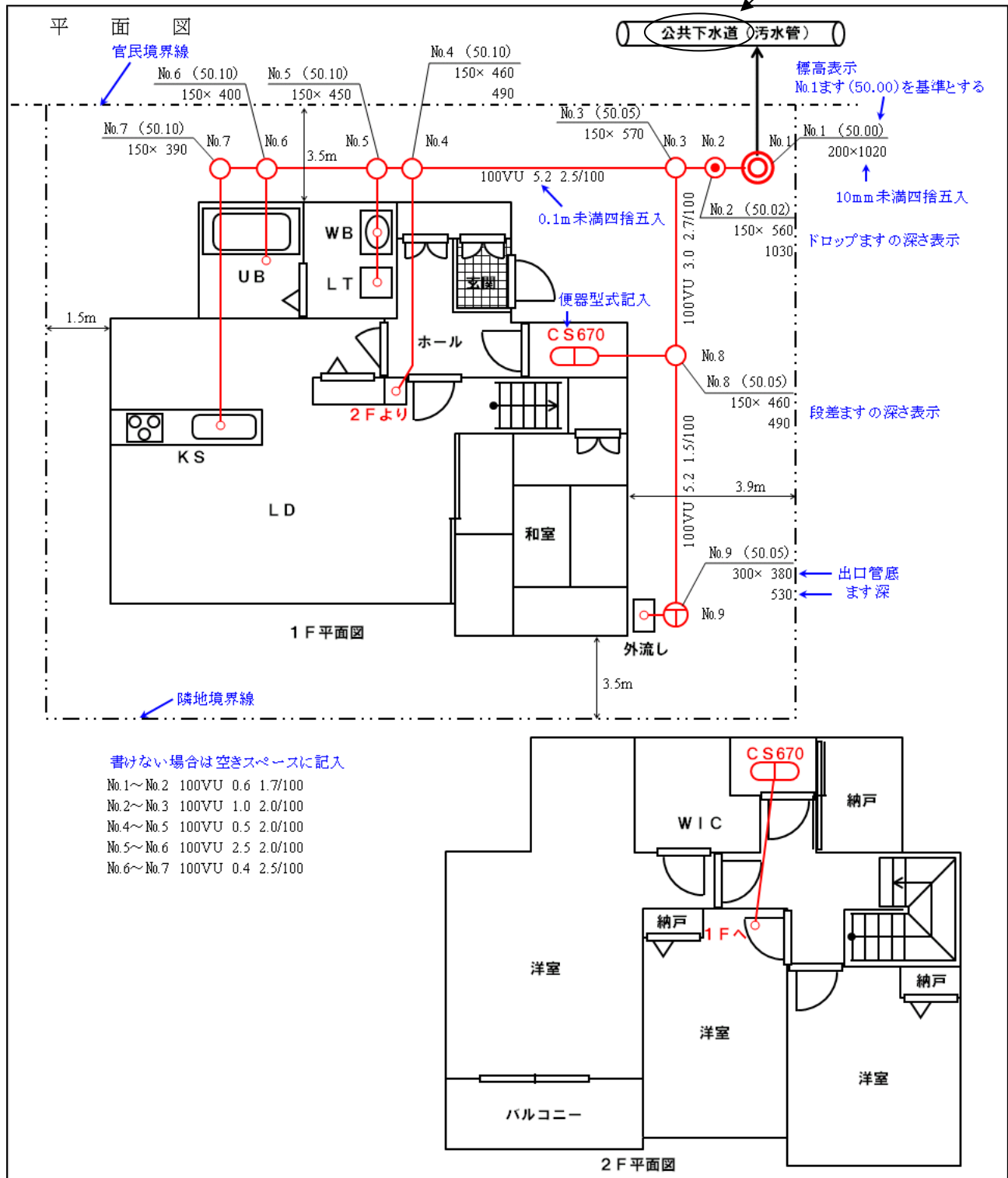

平面図作成例～新築物件(取付ますがドロップます)の場合～

※ 平面図は、記載例 P11 の凡例の記号を用いて作成してください。

農業集落排水の場合は、
“農業集落排水”と記入

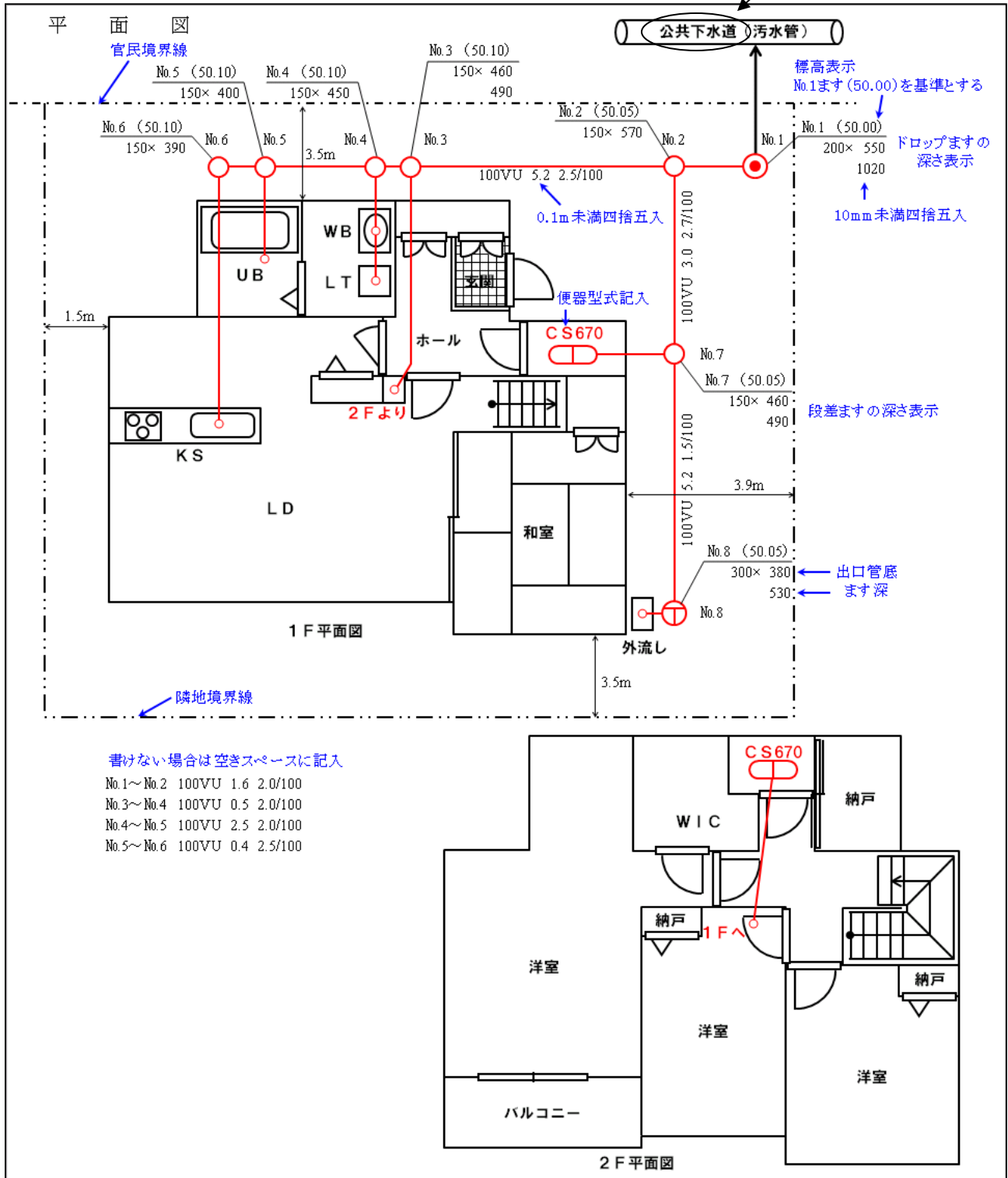

平面図作成例～新築物件(取付ますが既設ます)の場合～

※ 平面図は、記載例 P11 の凡例の記号を用いて作成してください。

農業集落排水の場合は、
“農業集落排水”と記入

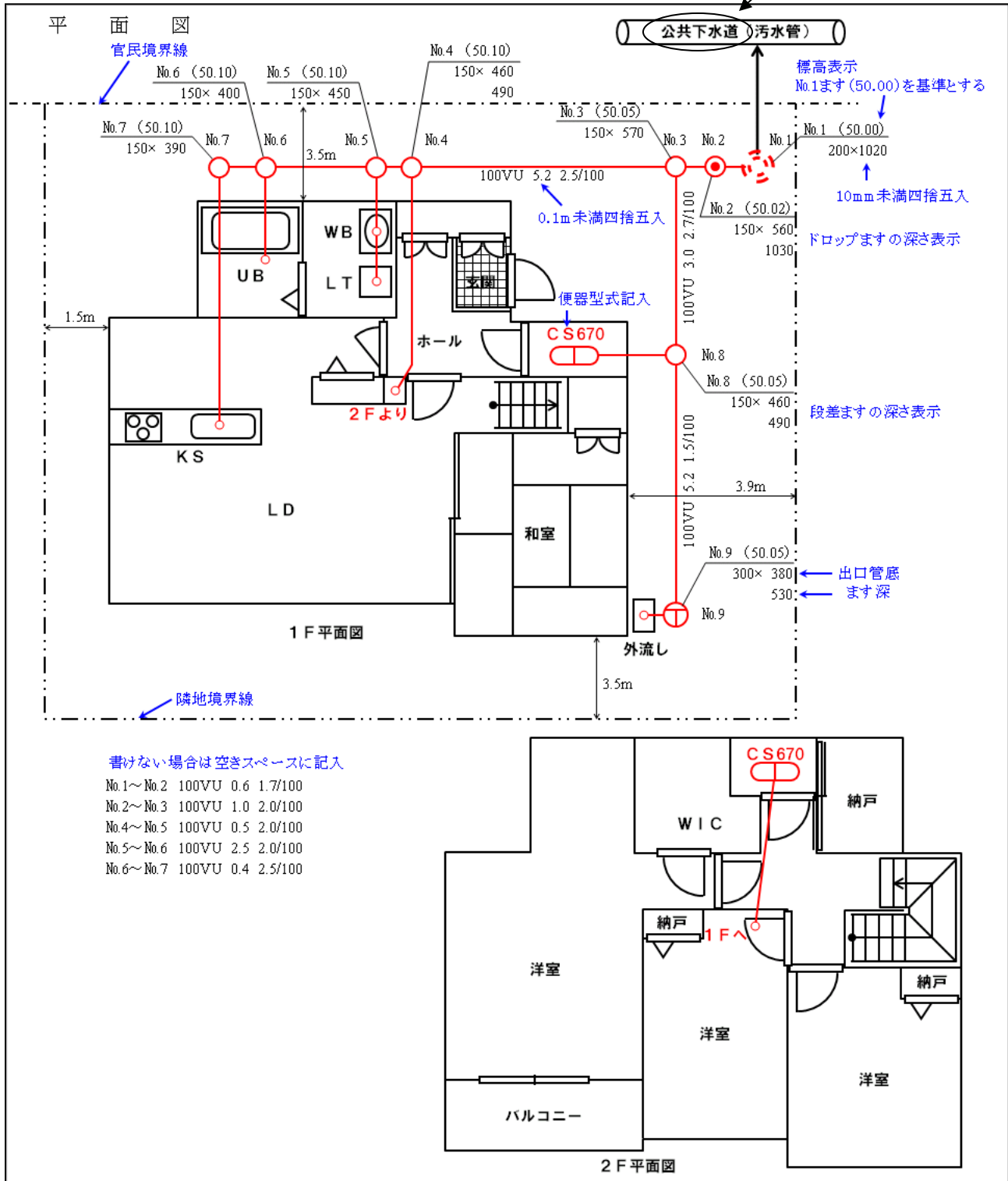

平面図作成例～合併浄化槽から切替える場合～

※ 平面図は、記載例 P11 の凡例の記号を用いて作成してください。

農業集落排水の場合は、
“農業集落排水”と記入

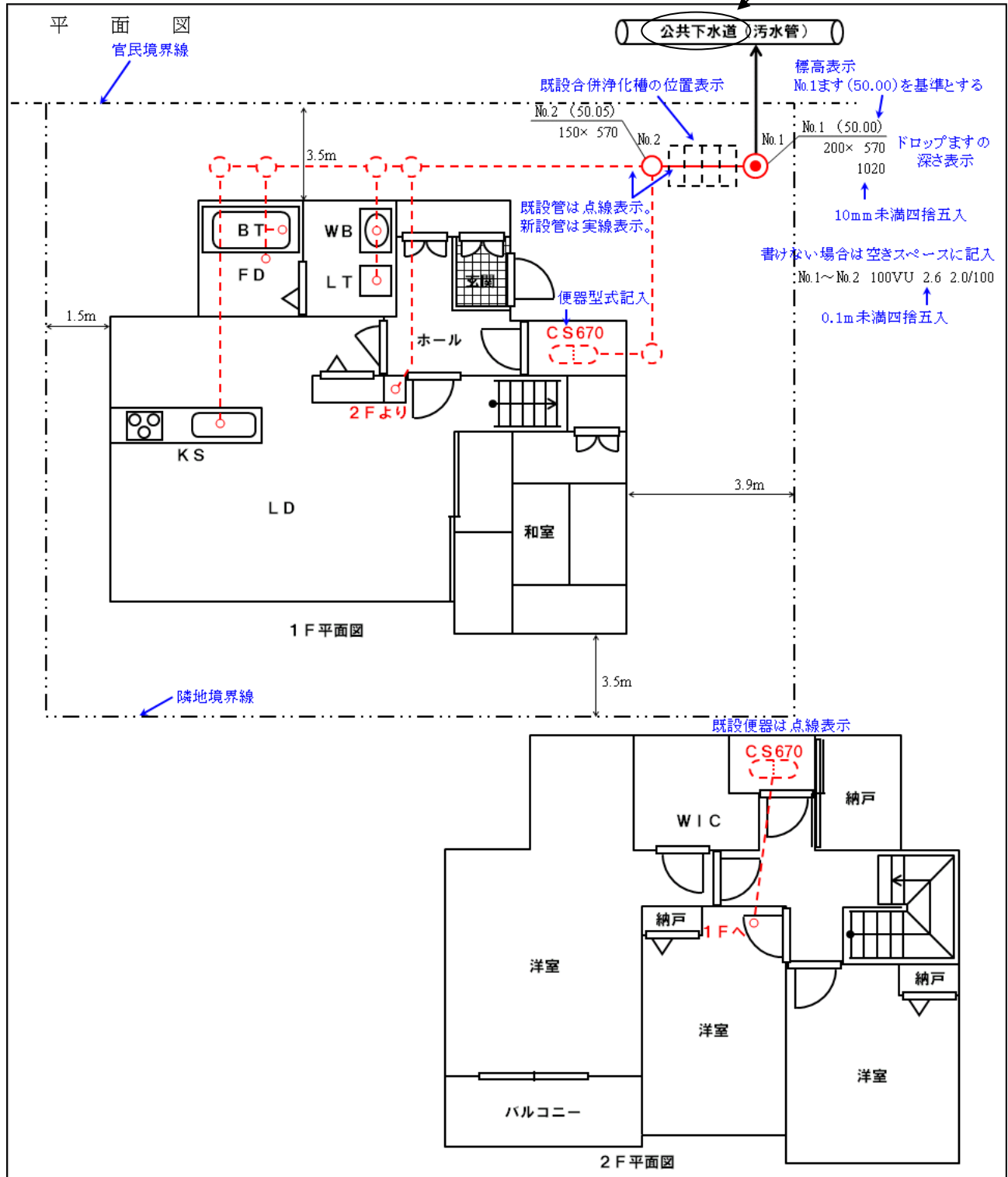

平面図作成例

～単独浄化槽から切替え(トラップ付インバートます使用)の場合～

※ 平面図は、記載例 P11 の凡例の記号を用いて作成してください。

農業集落排水の場合は、
“農業集落排水”と記入

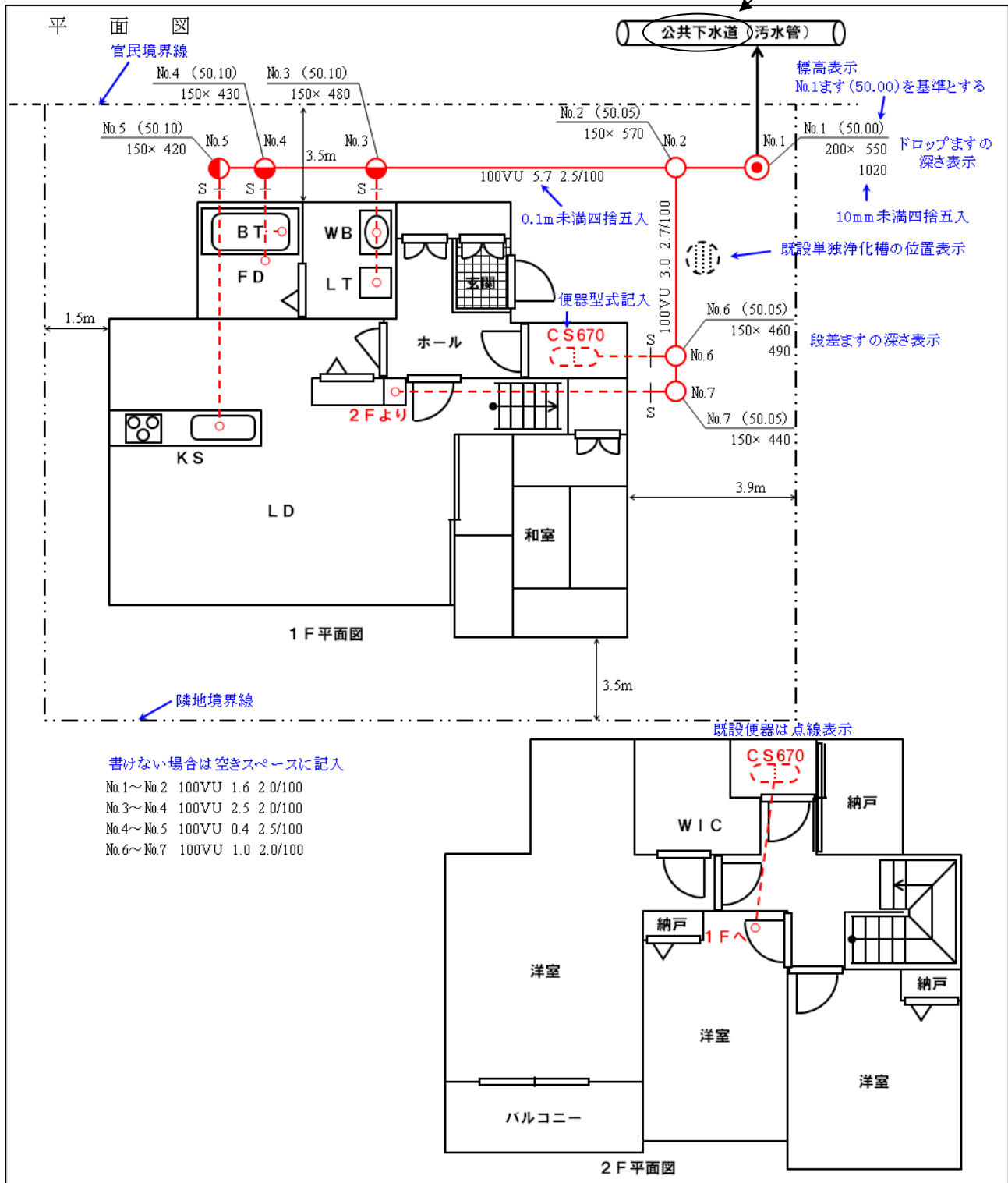

平面図作成例

～新築物件(床下掃除口)の場合～

※ 平面図は、記載例 P11 の凡例の記号を用いて作成してください。

農業集落排水の場合は、
“農業集落排水” と記入

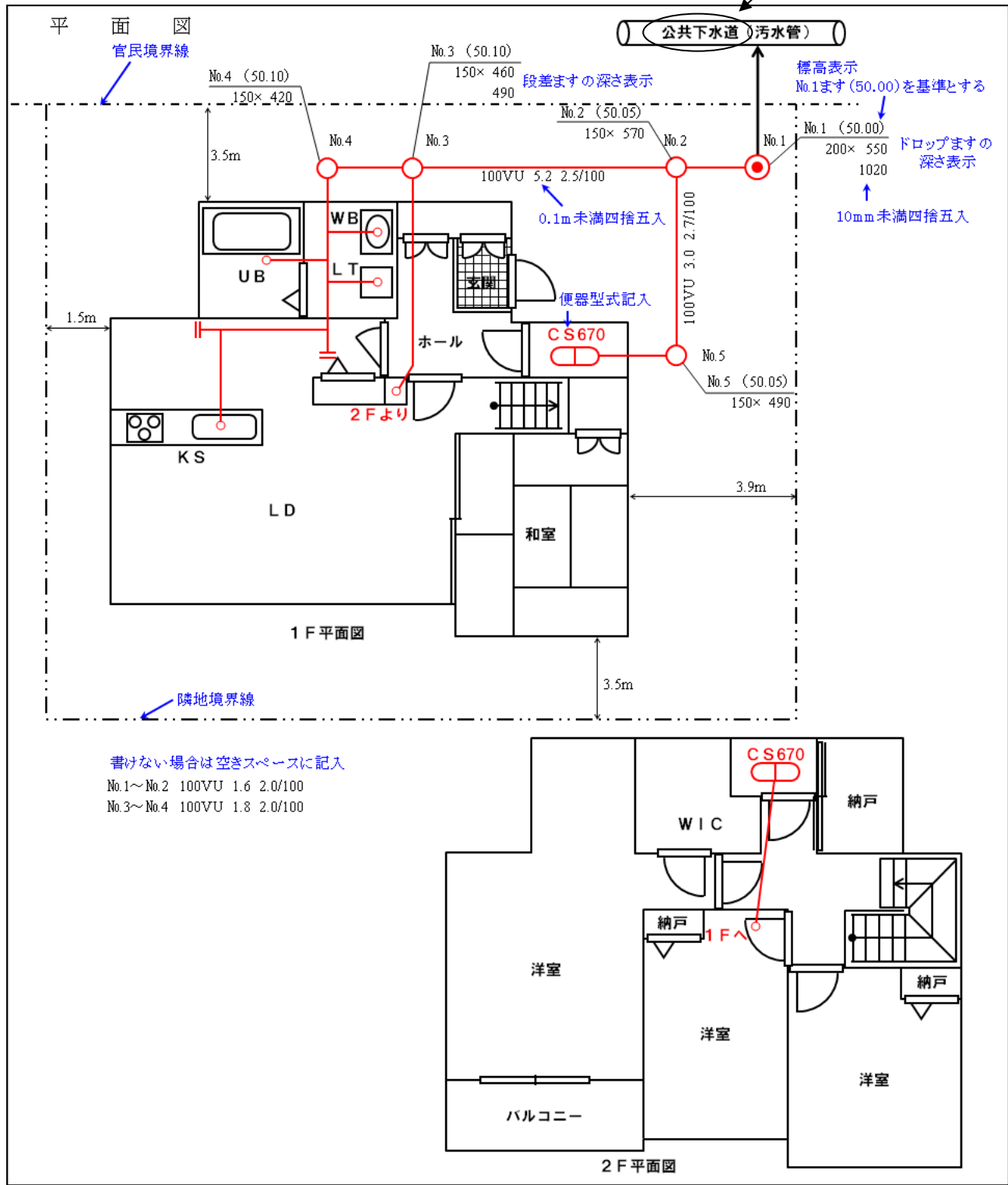

平面図作成例 (記載例 P11 の凡例の記号を用いて作成してください。)

農業集落排水の場合は、
“農業集落排水”と記入

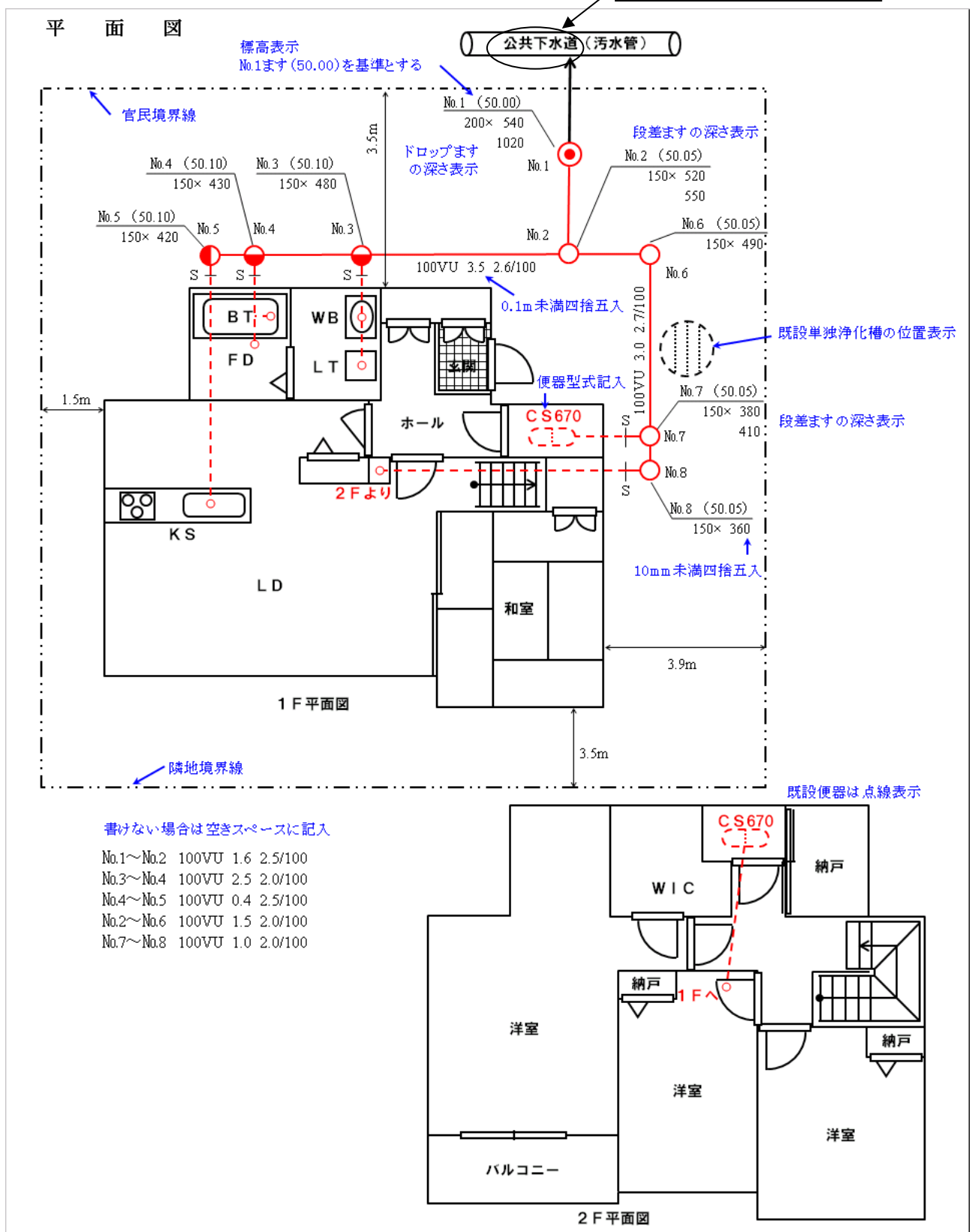

排水設備平面図作成凡例

名 称	表 示	摘 要
大便器	WC 型式	新設は赤の実線・既設は赤の点線 型式赤字記入
小便器	WC 型式	新設は赤の実線・既設は赤の点線 型式赤字記入
浴槽	BT	黒で記入
洗面器	WB	黒で記入
手洗器	WS	黒で記入
台所流し	KS	黒で記入
掃除用流し	SS	黒で記入
実験用流し	ES	黒で記入
洗濯流し	LT	黒で記入
床排水トラップ	FD	赤の実線
オイルトラップ	OT	赤の実線
グリーストラップ	GT	赤の実線
取付ます		新設は赤の実線・既設は赤の点線
接続ます		新設は赤の実線・既設は赤の点線
ドロップます		新設は赤の実線・既設は赤の点線
トラップ付 インパートます		新設は赤の実線・既設は赤の点線
外流し用 トラップます		新設は赤の実線・既設は赤の点線
床上掃除口		新設は赤の実線・既設は赤の点線
床下掃除口		新設は赤の実線・既設は赤の点線
除害施設等		新設は赤の実線・既設は赤の点線
合併浄化槽		黒の点線
単独浄化槽		黒の点線
排水管		新設は赤の実線・既設は赤の点線
通気管	(A)	新設は赤の実線・既設は赤の点線
管の交差		新設は赤の実線・既設は赤の点線
立管	1F△ 2Fより	新設は赤の実線・既設は赤の点線
官民境界線		一点鎖線
隣地境界線		二点鎖線

排水設備等工事計画確認申請書等チェックシート

計画確認申請書・完成届（共通）		指定店	窓口
規定の様式の種類を使用しているか		<input type="checkbox"/>	<input type="checkbox"/>
申請者・責任技術者のふりがなは記入されているか		<input type="checkbox"/>	<input type="checkbox"/>
所定の項目にチェック（“☑”）が入っているか		<input type="checkbox"/>	<input type="checkbox"/>
計画確認申請書			
自家水の使用はあるか		<input type="checkbox"/>	<input type="checkbox"/>
所有者の承諾を適切に記入しているか		<input type="checkbox"/>	<input type="checkbox"/>
（農業集落排水事業の場合）申請者と加入者名義は一致しているか		<input type="checkbox"/>	<input type="checkbox"/>
完成届			
計画確認番号は記入されているか		<input type="checkbox"/>	<input type="checkbox"/>
（浄化槽切替の場合）「浄化槽使用廃止届」が提出されたか		<input type="checkbox"/>	<input type="checkbox"/>
開始届			
公共下水道・農業集落排水事業で該当する様式を使用しているか		<input type="checkbox"/>	<input type="checkbox"/>
案内図			
施工場所周辺の目印となる建物・交差点名等が表示されているか		<input type="checkbox"/>	<input type="checkbox"/>
施工場所が赤塗りされているか		<input type="checkbox"/>	<input type="checkbox"/>
平面図について（凡例・記入例を見てください）			
建物	建物の間取りを記入しているか。	<input type="checkbox"/>	<input type="checkbox"/>
	（集合住宅の場合）部屋番号は記入しているか	<input type="checkbox"/>	<input type="checkbox"/>
数値	勾配・深さ・距離の計算値は正しいか	<input type="checkbox"/>	<input type="checkbox"/>
	基準高を50mとし、地盤高は実測し記入しているか	<input type="checkbox"/>	<input type="checkbox"/>
	ます間距離は、ますの中心から中心の距離が0.1m単位で記入されているか	<input type="checkbox"/>	<input type="checkbox"/>
	ます間の勾配は、0.1/100単位で記入されているか	<input type="checkbox"/>	<input type="checkbox"/>
	ますの深さは四捨五入し10mm単位で記入されているか 例 355→360	<input type="checkbox"/>	<input type="checkbox"/>
	配管の最小土被りは20cm以上取ってあるか	<input type="checkbox"/>	<input type="checkbox"/>
	ドロップますの深さは上下流二段書きで、凡例のとおり記入しているか	<input type="checkbox"/>	<input type="checkbox"/>
	トイレの排水は段差ますで受け、深さは上下流二段書きしているか	<input type="checkbox"/>	<input type="checkbox"/>
	外流しのトラップますは出口・ます深で二段書きしているか	<input type="checkbox"/>	<input type="checkbox"/>
各種記号	公共下水道本管を図示し、“公共下水道（污水管）”と記入しているか	<input type="checkbox"/>	<input type="checkbox"/>
	取付管は黒線矢印で記入されているか	<input type="checkbox"/>	<input type="checkbox"/>
	既設ます及び既設管を使う場合は赤点線になっているか	<input type="checkbox"/>	<input type="checkbox"/>
	トイレは凡例のとおり赤で記入し、型式番号も赤で記入しているか	<input type="checkbox"/>	<input type="checkbox"/>
	官民境界線・隣地境界は凡例のとおり記入しているか	<input type="checkbox"/>	<input type="checkbox"/>
	外流しは「外流し」と表示し、トラップますは凡例のとおり記入しているか	<input type="checkbox"/>	<input type="checkbox"/>
	（浄化槽切替の場合）浄化槽の記号は凡例のとおり記入しているか	<input type="checkbox"/>	<input type="checkbox"/>
ます径	取付ますはφ200以上になっているか	<input type="checkbox"/>	<input type="checkbox"/>
	外流しのトラップますは口径φ300以上になっているか	<input type="checkbox"/>	<input type="checkbox"/>

指定工事店が書類提出前にチェック

職員が窓口にてチェック

浄化槽使用廃止届出書	
年 月 日	
群馬県知事 あて	
届出者 住所 伊勢崎市曲輪町〇〇番地 氏名 伊勢崎 太郎 (法人にあつては、名称及び代表者の氏名) 電話番号 24-5111	
浄化槽の使用を廃止したので、浄化槽法第11条の3の規定により、次のとおり届け出ます。	
1 設置場所の地名地番	伊勢崎市曲輪町〇〇番地
2 使用廃止の年月日	●年 ●月 ●日 ※通常は完成日を記入
3 処 理 の 対 象	① <input checked="" type="radio"/> し尿のみ ② <input type="radio"/> し尿及び雑排水
4 廃 止 の 理 由	(例) 公共下水道接続のため
※ 事 務 処 理 欄	
(注意) 1 ※欄には、記載しないこと。 2 3欄は、該当する事項を○で囲むこと。	

窓口にて内容の確認を受けてから記入する

該当項目に○印をつける

- 備考 1 記名押印に代えて、署名することができる。
2 用紙の大きさは、日本産業規格 A 列 4 番とする。

公共下水道使用開始等届		窓口にて内容の確認を受けてから記入する	
		年 月 日	
伊勢崎市長 様		住所 伊勢崎市曲輪町〇〇番地	
		届出者 <small>ふりがな</small> 伊勢崎 太郎 氏名	
次のとおり公共下水道の使用を 開始 ・休止・再開・廃止したいので届け出ます。			
		“開始” に○印をつける	
使用場所	伊勢崎市曲輪町〇〇番地		
	該当項目に○印をつける		
使用水の種別	水道水 ・水道水以外の水・水道水と水道水以外の水		
給水装置番号	●●●●—●●●● ※お客様番号を記入	計測装置番号	●●●●※水道メーター番号を記入
排水設備指定工事店	伊勢崎市△△△町 1111 ○○○設備(株) 電話 12 - 3456		
使用開始日	年 月 日		未記入
排水設備番号			
下水番号			
使用料徴収依頼年月日			
施設名			

注 太線の中だけ記入

様式第1号(第2条関係)

		受付番号
公共下水道接続促進補助金交付申請書		
		<div style="border: 1px solid black; border-radius: 50%; padding: 5px; display: inline-block;">年 月 日</div>
伊勢崎市長 様		
住所 伊勢崎市曲輪町〇〇番地		
申請者 伊勢崎 太郎		
電話番号 0270-24-5111		
<p style="text-align: center;">伊勢崎市公共下水道接続促進補助金条例施行規程第2条の規定により、次のとおり補助金を受けたいので申請します。</p>		
自家・借家の別	工事の区分	交付申請額
<div style="border: 1px solid black; border-radius: 50%; padding: 2px; display: inline-block;">自家</div> ・借家	くみ取便所の改造	円
	浄化槽の撤去	円
施工場所	伊勢崎市 曲輪 町 番 号 〇〇 番地	
指定工事店名	〇〇〇 設備(株)	
交付決定額		

該当項目に○印をつける

未記入

添付書類 改造工事に係る契約書又は領収書の写し

調 査 事 項			
供用開始公示年月日	・ ・	完 成 年 月 日	・ ・
工事計画確認番号	第 号	検 査 年 月 日 及 び 確 認 印	
着 工 年 月 日	・ ・	使 用 開 始 届	有 ・ 無

※太線の中だけ記入してください。

未記入

年 月 日

伊勢崎市長 様

公共下水道接続促進補助金交付請求書

請求金額 円

未記入

年 月 日付け第 号で額の確定のあった公共下水道
接続促進補助金を、上記のとおり請求いたします。

申請者 住 所：伊勢崎市曲輪町〇〇番地

氏 名：伊勢崎 太郎

電話番号 0270-24-5111

押印



公共下水道接続促進補助金の支払については、下記口座に振り込んでください。

該当項目に○印をつける

フリガナ 口座名義 (申請者)	振替金融機関名	種類口座番号 <small>(左詰めでハイフンを入れないで ご記入ください)</small>
イセサキ タロウ	伊勢崎銀行	普通・当座
伊勢崎 太郎	伊勢崎 支店	1 2 3 4 5 6 7

添付書類 通帳の写し等振込先口座の確認できる書類