

# 給水工事設計書

名称	形状	数量	公道 配水管 引込口径	延長
ボール式サドル分水栓				
離脱付チーズ			<b>摘 要</b>	<b>記 事</b>
止水栓				
止水栓筐				
止水板				
ポリエチレン管（公道）				
ソケット				
エルボ				
V D 管				
フレキシブル継手（公道）				
ポリエチレン管（宅内）				
フレキシブル継手（宅内）				
特殊割 T 字管				
杭又はセーフティマーク				
貫孔機小穴及据付工				
道路修繕面積（下層）				
道路仮復旧面積				
道路本復旧面積				
交通安全対策				
<b>検 査</b>	検査年月日	年 月 日	申込者 住所 氏名 指定給水装置工事事業者	①
	備考			
	残留塩素検出量	mg/L 年 月 日		
課 長	審 査	検 査	受 付	

様式第1号(第3条関係)

本面と裏面「念書」欄は修正液の使用不可

地区別	A・B	水栓号									
-----	-----	-----	--	--	--	--	--	--	--	--	--

## 水道給水装置 公道分岐新設改造 工事申込書

(宛先) 伊勢崎市長 年 月 日

給水装置工事を行いたいのので、御承認願います。

なお、給水装置工事については、伊勢崎市給水条例及び同施行規程を遵守します。

申込者 住 所

フリガナ  
氏 名

電話番号

給水装置所在地	
給水装置所有者	住所 氏名 ①
土地所有者	住所 氏名
家屋所有者	住所 氏名

## 委 任 状

委任事項	給水装置工事に関する一切の権限
委任者	申込者に同じ
受任者	指定給水装置工事事業者 住所 名称
給水装置工事主任技術者	
免状交付番号	

## 給水管所有者分岐同意書

本給水管の分岐に同意します。なお分岐に関して紛争が生じたときは、当事者間で一切解決します。

年 月 日

(承諾者) 住所

氏名 ①

給水装置番号(水栓番号)

## 土地 家屋 使用承諾書

使用承諾をする土地 家屋の所在地

本 土地 家屋 の使用について承諾します。なお使用に関して紛争が生じたときは当事者間で一切解決します。

年 月 日

(承諾者) 住所

氏名 ①

課	審	受
長	査	付

合議欄 総務課長	料金係長	料金係
-------------	------	-----

受 付	給水装置工事申込手数料
	領収印

口 径	加入金 (税込)	領収印
φ 13mm φ 20mm φ 25mm φ 30mm φ mm		

フリガナ	
使用者	
住 所	
電話番号	
用 途 (該当を○でかこむ)	・家事用・家事兼営業用 ・官公署用・公衆用・学校用 ・病院用・事務所用・営業用 ・工場用・臨時用・公衆浴場用

建築確認番号	年 月 日 第 号
--------	-----------

通 水	年 月 日
-----	-------

取出し	年 月 日
-----	-------

メーター出庫日	年 月 日
---------	-------

水 道	年 月 日
-----	-------

メーター	種別 指針 番号
------	-------------

摘要	
----	--

手数料 調定番号	加入金 調定番号	番
-------------	-------------	---

# 配管図



申請の図面と竣工図面が相違した場合は必ず訂正すること。

メーターオフセット



案内図(申請地は赤で記入)住宅地図 P ---



## 本管から止水までの取出し状況

(平面図)



(立面図)

残留塩素検出量  
mg/L 年 月 日

既設舗装厚	t=	m
既設路盤厚	t=	m
配水管圧力		MPa

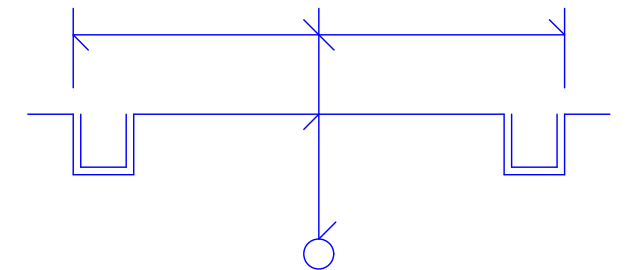

年 月 日

(宛先) 伊勢崎市長

(申込者)住 所  
氏 名  
電話番号

水 道 使 用 申 込 書

1 水道使用者

住 所  
氏 名  
電話番号

2 給水装置所有者(水道使用者と異なる場合に記入してください。)

住 所  
氏 名  
電話番号

3 水栓番号 ー

4 水栓所在地

5 使用開始日 年 月 日

上記のとおり、水道を使用したいので申し込みます。

- 1 料金の納付及び給水装置については、伊勢崎市給水条例及び伊勢崎市給水条例施行規程を遵守します。また、これに違反したときは、その処分に従い、異議の申立てはいたしません。
- 2 検針及び漏水調査並びに修繕のため、宅地内に立ち入ることを同意します。

# 調査項目と内容

○は調査等が必要な項目、調査や確認を行い○に√でチェック

調査項目	調査内容	調査先や確認する場所			
		工事の 申込者	上下 水道局	現地	その他の 確認先
1. 工事場所	町名(字、丁目等)、番地等住居表示番号、申請敷地及び周辺の状況	○		○	
2. 使用水量	使用目的(事業内容・住居形態)、使用人員、延べ床面積、取付栓数	○			
3. 既設給水装置の有無	所有者、布設年月、形態(単独・連帯)、管の口径、管種、布設位置、栓番、メーター口径、連合栓の有無とその状況、関連敷地内の給水装置等の数	○	○	○	所有者
4. 屋外配管	水道メーターと止水栓(仕切弁)の位置、管の布設位置(敷地・境界・建物・外構との関係)	○		○	
5. 屋内配管	給水栓の位置(種類と個数)、給水用具、建物内の間取り	○		○	
6. 配水管の布設状況	口径、管種、布設位置、配水管の水圧、周辺の仕切弁と消火栓の位置		○	○	
7. 道路等の状況	種別(公道・私道)、幅員、舗装種別、官民境界、道路後退等、隅切り、側溝や水路等の幅員と深さ、工事に関する各種許可の取得			○	道路等 管理者
8. 各種埋設物の有無・布設状況	種別(下水、ガス、電気、電話等)、口径、布設位置(水道工事位置との離れ) <b>【埋設物 有・無】※該当を○で囲む</b>			○	埋設物の 管理者
9. 現地の施工環境	施工時間(昼・夜)、関連工事の有無、施工中の周辺交通等への影響			○	埋設物の 管理者
10. 既設給水管から分岐をする場合	分岐元管の所有者等、給水戸数、布設年月、口径、管種、布設位置、既設建物との関連	○	○	○	所有者等
11. 受水槽方式の場合	受水槽の構造、位置、点検口の位置、配管ルート			○	
12. 工事に関する同意承諾の取得確認	分岐に関する同意、私有地給水管理設の同意、その他利害関係者全ての承諾	○			利害 関係者
13. 建築確認	建築確認通知(番号)	○			

指定工事業者

給水装置工事申込者

住所

氏名

道路占用、掘削 許可No.	年 月 日
------------------	-------

# 工事施工書

# 立面図

※施工予定日 (入金後に記入)	年 月 日
--------------------	-------

受付	年 月 日	第 号
工事ヶ所	町	申込者氏名
指定工事業者	番地	主任技術者印
年 月 日	着工	年 月 日
竣工	砂利	舗装

N 止水栓までのオフセット  
 4

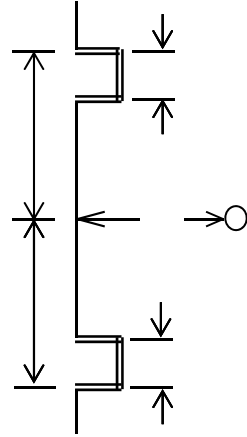

既設舗装厚	t=	m
既設路盤厚	t=	m
配水管圧力		Mpa
残留塩素		mg/l

竣工したらオフセット・立面図・掘削面積等を記入し、上下水道局へ速やかに提出。

道路占用、掘削  
許可No. \_\_\_\_\_  
年 月 日

# 工事施工書

# 監督用

## 案内図

※施工予定日  
(入金後に記入)  
年 月 日

受付	年 月 日	第 号	
工事ヶ所	町	番地	申込者氏名
指定工事業者	主任技 術者印	年 月 日	竣工

N 止水栓までのオフセット  
県道 砂利  
市道 舗装

住宅地区番号 \_\_\_\_\_ ページ \_\_\_\_\_ (年度板)

N 4

年 月 日・発議		
課 長	審 査	受 付

# 工 事 写 真

受付番号                      年    月    日 第    号

工事場所    伊勢崎市                      番地

工    期    自                      年    月    日  
                    至                      年    月    日

工事施工者

1. 公道取出し
2. メイン管

課 長	審 査	受 付

## 耐 圧 試 験 報 告 書

年 月 日

(宛先) 伊勢崎市長

水道法第 25 条の 10 の規定に基づき、下記の通り報告します。

水道法施行令第 5 条第 2 項（給水装置の構造及び材質の基準）及び、厚生省令第 1 条（耐圧に関する基準）により、別紙写真のとおり検査しました。

受 付 年 月 日 年 月 日

受 付 番 号 第 号

耐圧試験検査年月日 年 月 日

検 査 場 所

所 有 者 名

以上の結果、水漏れ、変形、破損その他異常ないことを報告いたします。

指定給水装置  
工 事 事 業 者

給水装置工事  
主 任 技 術 者



課長	審査	受付

## 自主検査調書

給水所在地			
受付番号		申込者氏名	
		水栓番号	
検査種別及び検査項目		検査の内容	確認欄
屋 外	舗装本復旧	適正に施工されているか（ 月施工予定）※未施工の場合は施工予定月を記入	
	水道メーター等	設置位置は適正な場所か（申請と同じ）	
		逆付け、片寄りがなく、水平に取付けられているか	
		検針、取替に支障がないか	
		指定工事事業者シールをメーターボックスの蓋の裏側に貼っているか（新設・改造共）	
		メーターオフセットは境界杭等を確認し正確に測っているか	
	埋設深さ	所定の深さが確保されているか（※止水栓管の深さは60cm以上必要）	
	管延長・位置	竣工図面と整合しているか	
きょう類	傾きがないこと、及び設置位置は適正か		
バルブ、止水栓等	スピンドルの位置がボックスの中心にあるか、管の仕様が設計書と同じか		
配 管	配 管	延長、給水用具等は配管図と整合しているか（位置、用具の種類・数）	
		配水管の水圧に影響を及ぼすおそれのあるポンプに直接連結されていないか	
		給水管の口径、経路、構造等が適切であるか	
		水の汚染、破壊、浸食、凍結等を防止するための適切な措置が取られているか	
		逆流防止の為に給水用具の設置、吐水口空間の確保等がなされているか	
		クロスコネクション及びループ配管がなされていないか	
	接 合	適切に接合されているか	
管 種	性能基準適合品の使用を確認		
給水用具	給 水 用 具	性能基準適合品の使用を確認	
	接 続	適切な接合がなされているか	
受 水 槽	吐水口空間の測定	吐水口と越流面等の位置関係の確認	
		ウォーターハンマー防止措置等はとられているか（容量 t）	
機 能 検 査		通水した後、各給水用具からそれぞれ放流し、水道メーター経由の確認及び給水用具の吐水量、動作状態などについて確認	
耐 圧 試 験		一定の水圧による耐圧試験を行ったか	
水 質 確 認		残留塩素 mg/l	
竣 工 図 の 受 け 渡 し		申込者または使用者に対して竣工図の写しを渡したか	
上記のとおり自主検査を行い適正であることを確認しました 伊勢崎市上下水道局 上下水道整備課長様 <span style="float: right;">年 月 日</span>			
指定工事事業者名			
担当給水装置工事主任技術者			

検査確認事項については○または該当しない欄には斜線を記入すること

課長	審査	受付

## 給水装置工事竣工検査願

年 月 日

(宛先) 伊勢崎市長

指定給水装置工事事業者

主任技術者氏名

下記給水装置工事が竣工したので検査をお願いします。

受付	年 月 日 第 号
給水装置所在地	伊勢崎市 町 番地
工事申込者	

検査調書			
検査年月日	年 月 日		
判定		検査員	
所見	メーターオフセット		