

# Sobre el Mapa de riesgo de Inundaciones

Este Mapa muestra la ubicación de áreas de inundación previstas, áreas de colapso de viviendas u otras inundaciones previstas, lugares designados para la evacuación de emergencia y otras ubicaciones, tal como se anuncian por el Ministerio de Tierras, Infraestructura, Transporte y Turismo y la Prefectura de Gunma, quienes son responsables de la gestión de ríos. La escala de precipitaciones intensas previstas es la siguiente.

- Tonegawa.....Cuenca del Tonegawa · Cuenca alta del Yattajima Cantidad de lluvia por 3 días 491mm
- Hirosegawa.....Cuenca del Hirosegawa Por 24 hrs 589mm, Cuenca del Tonegawa · Cuenca alta del Yattajima Cantidad de lluvia por 3 días 491mm
- Hayakawa.....Cuenca del Hayakawa cantidad de río por 24 hrs 670mm, Cuenca del Tonegawa · Cuenca alta del Yattajima Cantidad de lluvia por 3 días 491mm
- Kasukawa.....Cuenca del Kasukawa Cantidad de lluvia por 24 hrs 666mm
- Niragawa .....Cuenca del Niragawa Cantidad de lluvia por 24 hrs 690 mm
- Aratogawa.....Cuenca del Aratogawa Cantidad del lluvia por 24 hrs 670 mm
- Momonokigawa....Cuenca del Tomonokigawa Cantidad del lluvia por 24 hrs 589 mm
- Karasugawa.....Cuenca del Karasugawa Cantidad de lluvia por 72 hrs 579 mm
- Kannagawa.....Cuenca del Karasugawa Cantidad de lluvia por 72 hrs 579 mm
- Koyamagawa.....Cuenca del Koyamagawa Cantidad del lluvia por 24 hrs 636 mm, Cuenca del Tonegawa · Cuenca alta del Yattajima Cantidad de lluvia por 3 días 491 mm

## Buscar en Internet

### Navegación de inundaciones

Un sistema de búsqueda de simulación de inundaciones por ubicación.

- Podrá ver de forma animada y fácil de comprender, la profundidad de inundación de la zona apuntada.
- Podrá conocer el tiempo de llegará la inundación y el tiempo que continuará inundándose la zona apuntada.
- Desde los puntos de observación de niveles de agua, obtendrá información sobre el actual nivel en el que se encuentra el río

Escanear aquí para la página web de Navegación de inundaciones



### Mapa de áreas previstas a Inundación de la Prefectura de Gunma

En el "Mapa de áreas previstas a Inundación de la Prefectura de Gunma (Lista)" Por río podrá verificar las zonas que podrían sufrir inundaciones.

Escanear aquí para la página web del Mapa de áreas previstas a Inundación de la Prefectura de Gunma



## Cómo Leer el Mapa de Riesgo de Inundaciones

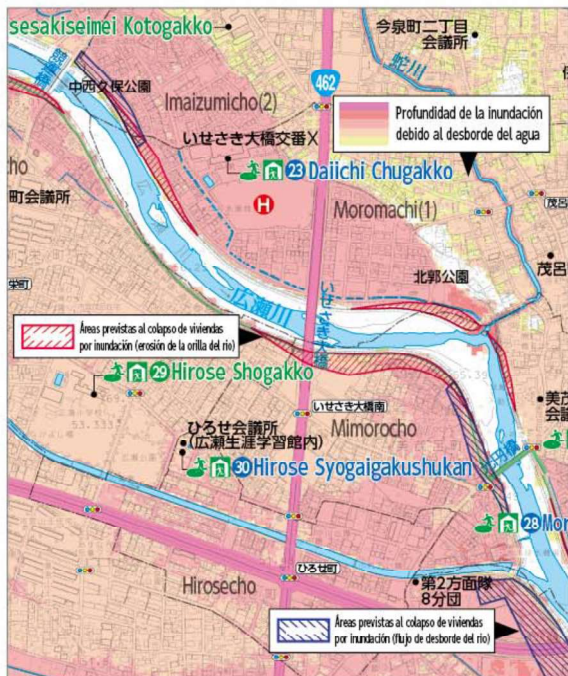

### Áreas previstas de inundación

Estas son áreas donde se prevé la inundación en caso de que los ríos se desborden.

\*Las áreas en nuestra ciudad no alcanzan los 10.0 m a 20.0 m.

Profundidad de la inundación debido al desborde del agua

- 10.0 a menos de 20.0 m
- 5.0 a menos de 10.0 m
- 3.0 a menos de 5.0 m
- 0.5 a menos de 3.0 m
- 0.0 a menos de 0.5 m
- Sin estar previsto el desborde

### Áreas previstas al colapso de viviendas (flujo de desborde del río)(erosión de la orilla del río)



- Flujo de desborde del río**  
Debido a la alta velocidad del flujo, existe el riesgo de que las viviendas de madera se derrumben.
- Erosión de la orilla del río**  
Debido a la erosión del suelo, existe el riesgo de que las viviendas se derrumben por completo.

イラスト提供：内閣府

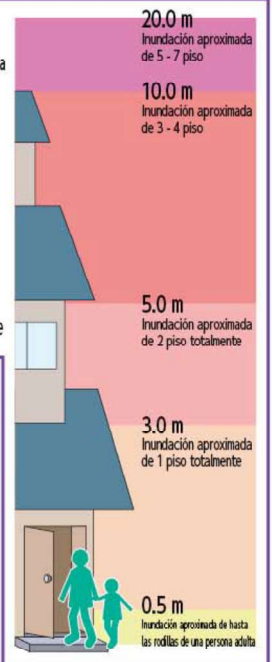

## Refugios gestionados por la ciudad

### Lugares designados para la evacuación de emergencia

- Lugares a evacuar de inmediato para proteger su seguridad.

### Refugios designados

- Lugares donde los damnificados pueden permanecer por un cierto límite de tiempo.

### Refugios de bienestar

- Instalaciones destinadas a acoger a personas que requieren atención especial, como personas mayores o con discapacidad.



Lugares designados para la evacuación de emergencia y refugios designados (para inundaciones y terremotos)



Lugares designados para la evacuación de emergencia (solo en caso de terremotos)



Instalaciones de refugio donde se permite llevar a mascotas



Lugares designados para la evacuación de emergencia y refugios designados (solo en caso de terremotos)



Refugios de bienestar

# Lista de los Lugares designados para la evacuación de emergencia y refugios designados, etc.

Lugares designados para la evacuación de emergencia • Refugios designados				
Zonas	Número	Nombre de la instalación	Dirección	Almacén de prevención de desastres Mapa Coordenadas
Zona Kita	1	Kita Shogakko	Kuruwacho28-24	○ 19-F-3
	2	Toshokan	Kuruwacho22-21	— 19-E-3
	3	Daiichi Yochien	Kuruwacho24-26	— 19-F-3
	4	Kita Kominkan	Heiwacho27-32	○ 19-F-3
	5	Kitadaini Shogakko	Munetakacho125	— 19-F-2
	6	Kezoji Koen, Shimin Taiikukan	Tsutsunishicho93	— 15-D-4
Zona Minami	7	Isesakikogyo Kotogakko	Chucho3-8	— 19-F-3
	8	Minami Shogakko	Kamiizumicho310	○ 19-F-4
	9	Isesakikoyo Kotogakko	Kamiizumicho212	— 19-F-4
	10	Minami Yochien	Kamiizumicho116	— 19-E-4
	11	Minami Kominkan	Kamiizumicho619-1	— 19-E-4
	12	Fukushipuraza	Chucho26-22	○ 19-F-3
	13	Isesakiseimei Kotogakko	Imaizumicho2chome331-6	— 19-F-4
Zona Uehasu	14	Uehasu Yochien	Kamiuekionmachi2740-2	— 21-D-2
	15	Uehasu Kominkan	Kamiuekionmachi2760	○ 21-D-2
	16	Uehasu Chugakko	Kamiuekionmachi2152-2	— 21-D-2
	17	Yotsubagakuen Chutokoikugakko	Kamiuekionmachi1702-1	— 20-C-2
	18	Uehasudaini Shogakko	Shimouekicho1203	— 21-D-3
	19	Bunkakaikan	Showacho3918	— 21-D-2
	20	Kasurinatosato	Showacho1712-2	— 20-C-2
	21	Uehasu Shogakko	Kamiuekionmachi2763	— 21-D-2
	22	Kyoikukenkyujo	Kashimacho581-1	— 20-C-2
	23	Daiichi Chugakko	Moromachi1chome24-1	— 19-F-4
Zona Moro	24	Isesaki Kotogakko	MinamiSengicho5239-1	— 27-D-2
	25	Isesaki Tokubetsusushienagakko	Kasukawacho1003	— 21-D-4
	26	Moro Shogakko	Moromachi2chome2169-1	— 26-C-1
	27	Moro Yochien	Moromachi2chome2139-1	— 27-D-1
	28	Moro Kominkan	Mimorocho3032-7	○ 26-C-2
	29	Hirose Shogakko	Shineicho4074-1	— 25-F-1
	30	Hirose Syogaigakusyukan	Hirosecho4080-5	— 25-F-1
	31	Sogokyoikusenta	Imaizumicho1chome233-2	— 20-C-4
	32	Jidosenta	Kasukawacho1609	— 21-D-4
	33	Rinpokan	Sannocho1422-1	— 26-C-2
	34	Misato Kominkan	Hashiemachi1029	○ 14-C-4
Zona Misato	35	Misato Shogakko	Hashiemachi1620	— 14-C-4
	36	Misato Yochien	Hashiemachi1067	— 14-C-4
	37	Daisan Chugakko	Hashiemachi1903-1	— 14-C-4
	38	Isesakishogyo Kotogakko	Hashiemachi1116	— 14-B-4
	39	Seishonenikuseisenta	Hashiemachi2237-6	— 14-C-4
	40	Miyago Chugakko	Tanakajimamachi1065	— 18-C-3
Zona Miyago	41	Miyago Yochien	Tanakajimamachi1486-8	— 18-C-3
	42	Miyago Kominkan	Tanakajimamachi1102	○ 18-C-3
	43	Miyago Shogakko	Tanakajimamachi1475-4	— 18-C-3
	44	Miyagodaini Shogakko	Tsunatorimachi3069-1	○ 19-D-3
	45	Seibu Koen *1	Tsunatorihonmachi1	— 19-D-2
Zona Nawa	46	Nawa Kominkan	Horiguchimachi492	○ 25-E-2
	47	Nawa Shogakko	Horiguchimachi502-1	— 25-E-3
	48	Nawa Yochien	Horiguchimachi260	— 25-E-3
	49	Daini Chugakko	Horiguchimachi237-1	— 25-E-3
	50	Jobu Daigaku	Toyazukamachi634-1	— 25-D-4
	51	Isesakishiminomori Koen *1	Sannocho2663	— 25-F-2
	52	Tokyofukushi Daigaku	Sannocho2020-1	— 25-F-3
	53	Seisorisaikurusenta21	Shibamachi954	— 24-C-2
Zona Toyouke	54	Bando Shogakko	Yogecho422	— 25-E-4
	55	Daiyon Chugakko	Gedojicho26	— 26-C-4
	56	Kyutoyouke Yochien	Gedojicho163	— 26-C-4
	57	Toyouke Kominkan	Mamizukamachi1296	○ 27-D-4
	58	Toyouke Shogakko	Mamizukamachi1130	— 27-D-4
	59	Shiminpuraza	Tomizukacho220-13	○ 25-E-4
	60	Kodomonomori Koen Isesaki	Mamizukamachi1808-1	— 27-D-4

Lugares designados para la evacuación de emergencia • Refugios designados				
Zonas	Número	Nombre de la instalación	Dirección	Almacén de prevención de desastres Mapa Coordenadas
Zona Akabori	61	Akabori Kominkan	Nishikubocho2chome81	— 12-C-4
	62	Akaborihokenfukushisenta	Nishikubocho2chome123-1	○ 12-C-4
	63	Akabori Jidokan	Nishikubocho2chome105	— 12-C-4
	64	Akabori Yochien	Nishikubocho2chome100	— 12-C-4
	65	Akabori Shogakko	Nishikubocho1chome72	○ 12-C-4
	66	Akaboriminami Shogakko	Horishitacho264-1	○ 15-E-2
	67	Akabori Chugakko	Nishikubocho2chome329-1	○ 16-B-1
	68	Akaborihigashi Shogakko	Kobayashicho1chome260-2	○ 13-D-3
	69	Akaboriminami Jidokan	Horishitacho276	— 15-E-2
	70	Akaboriasahi Jidokan	Kobayashicho1chome1348-1	— 13-E-3
Zona Azuma	71	Akabori Taiikukan	Nishikubocho2chome81	— 12-C-4
	72	Azuma Shogakko	Azumacho2770	— 16-C-4
	73	Azuma Chugakko	Azumacho2707-2	○ 16-C-4
	74	Azumakita Shogakko	Kunisadamachi2chome1627	○ 16-C-2
	75	Azuma Kominkan	Tabecho3chome2090	— 17-D-4
	76	Azuma Taiikukan	Tabecho3chome2090	— 17-D-4
	77	Azumaminami Shogakko	Mimurocho4290	○ 21-F-2
	78	Azumasutajiamu	Tabecho3chome1908	— 17-D-3
	79	Miyamasenta	HigashiObokatacho3243-2	○ 23-D-2
	80	Azuma Yochien	Azumacho2672-1	— 16-C-4
	81	Seishinriyosenta	Kunisadamachi2chome2374	— 16-B-2
Zona Sakai	82	Sakai Shogakko	Sakai515	○ 33-D-1
	83	Isesaki Kototokubetsusushienagakko	Sakai492	— 33-D-1
	84	Sakaiminami Chugakko	Sakai188	— 33-D-2
	85	Sakai Taiikukan	Sakai609-1	— 28-C-4
	86	Sakai Budokan	Sakaihagiwara1750-2	— 28-C-4
	87	Sakai Kominkan	Sakai598-1	— 28-C-4
	88	Sakaionemura Shogakko	Sakaishimofuchina2020	○ 27-F-2
	89	Sakaionemura Kominkan	Sakaishimofuchina2023-1	— 27-F-2
	90	Sakaikita Chugakko	Sakaishimofuchina2011-1	— 27-F-2
	91	Sakaionishi Chugakko	Sakaishimotakeshi872-2	— 27-F-4
	92	Sakaigoshi Shogakko	Sakaishimotakeshi831	○ 27-F-4
	93	Sakaigoshi Kominkan	Sakaishimotakeshi862-3	— 27-F-4
	94	Kyusakaishima Shogakko	Sakaishimamura1968-40	○ 32-C-4
	95	Sakaishimamura Kominkan	Sakaishimamura2720	— 33-D-4
96	Sakai Higashi Shogakko	Sakaiyoneoka253-2	○ 33-D-1	
97	Sakaishigashi Kominkan	Sakaiyoneoka764-1	— 33-D-2	
98	Sakaishakaifukushisenta	Sakaionaduka296	— 29-E-4	
99	SakaishangyoshinkoKaikan	Sakaishinei13-6	— 29-E-4	
100	Sakaishidosei	Sakaishinei12-4	— 29-E-4	
101	Sakaishigobunkasenta	Sakaishijima818	— 28-C-3	

福 Refugios de bienestar				
Zonas	Nombre de la instalación	Dirección	Almacén de prevención de desastres	Mapa Coordenadas
F1	Shougaishasenta	Nishidacho71	○	19-F-2
F2	Fukushipuraza	Chucho26-22	○	19-F-3
F3	Kenkoukanrisenta	Tsunatorimachi1155	○	19-E-3
F4	Shiminpuraza	Tomizukacho220-13	○	25-E-4
F5	Akaborihokenfukushisenta	Nishikubocho2chome123-1	○	12-C-4
F6	Miyamasenta *2	HigashiObokatacho3243-2	○	23-D-2
F7	Sakaishiikifukushisenta *2	Sakaikamitakeshi972-1	○	27-E-4

Instalaciones de refugio donde se permite llevar a mascotas				
Zonas	Nombre de la instalación	Dirección	Almacén de prevención de desastres	Mapa Coordenadas
P1	Dainishimin Taiikukan *3	Inuicho75-5	—	19-F-1

- \*1--Lugares de designados para la Evacuación de Emergencia, no son refugios designados.
- \*2--Abierto sólo durante los terremotos.
- \*3--Abierto sólo durante las inundaciones.

# Mapa de áreas de inundación previstas por río

Mapa de riesgo

Mapa de áreas de inundación previstas del río Tonegawa

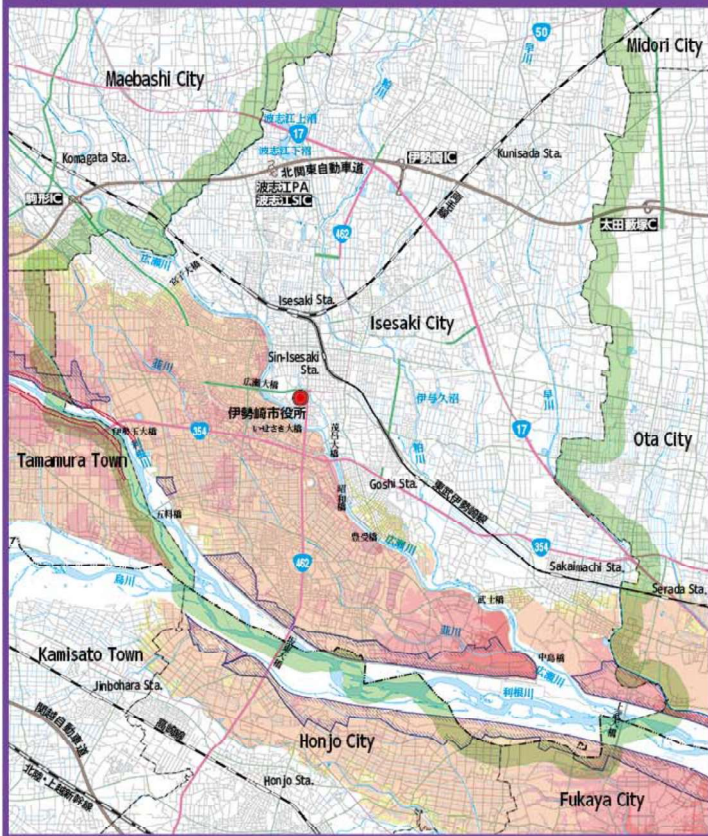

Mapa de áreas de inundación previstas del río Hirosegawa

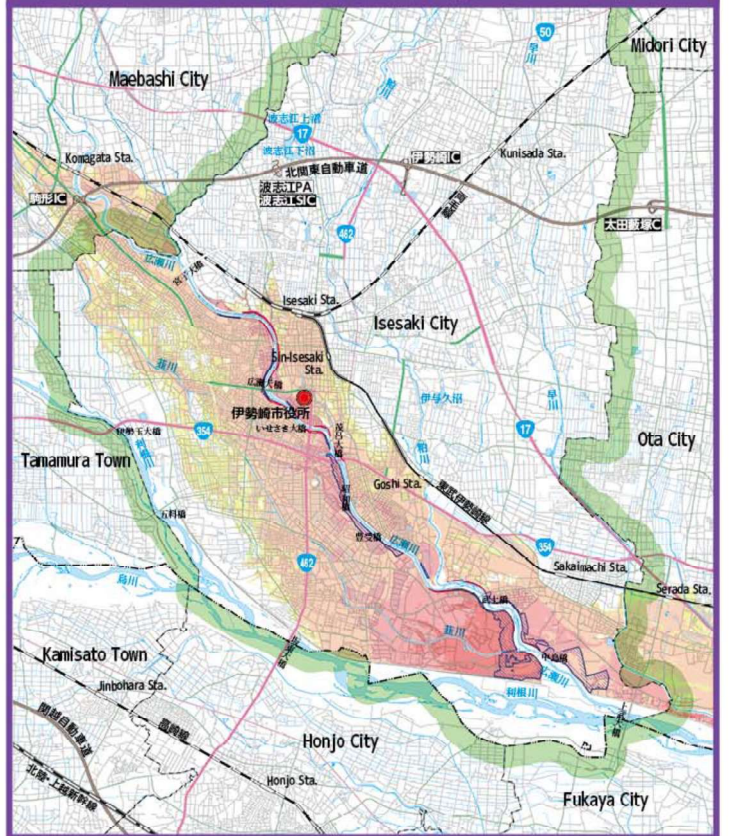

Mapa de áreas de inundación previstas del río Kasukawa

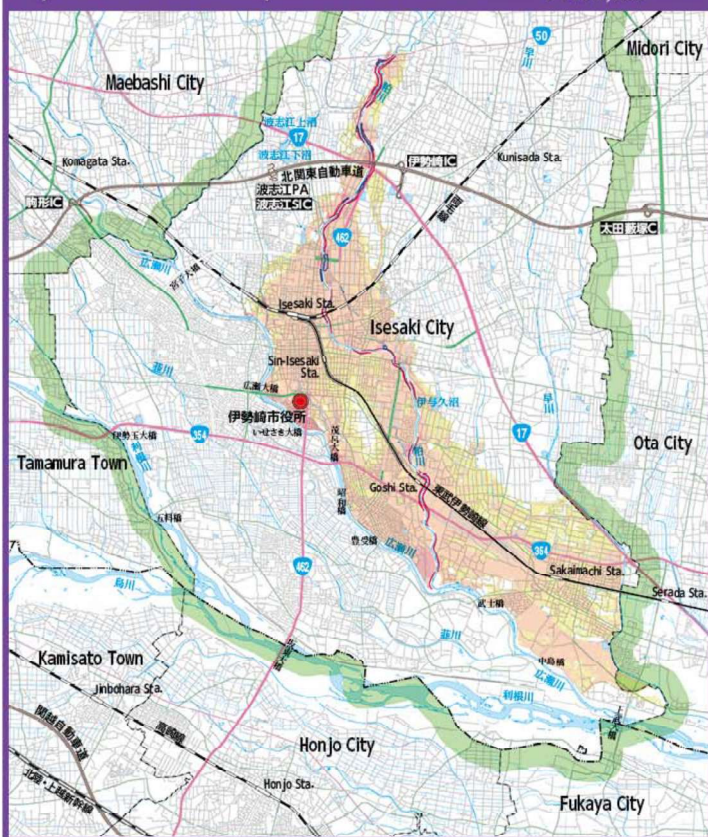

Mapa de áreas de inundación previstas del río Niragawa

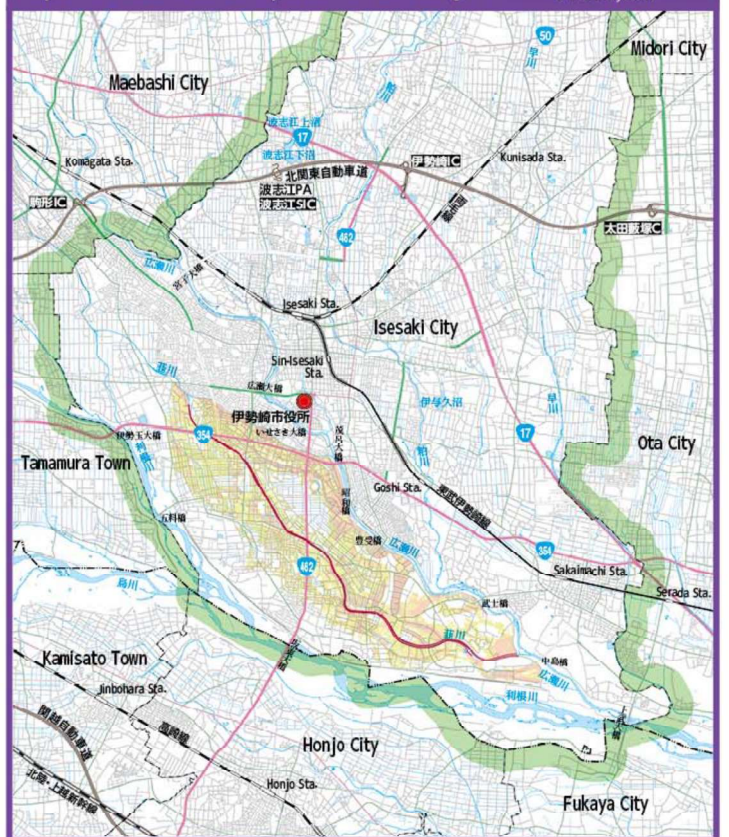

- Esta página muestra solo los tramos designados de los ríos sujetos previstos a inundaciones y ríos de conocimiento público gestionados por el Ministerio de Tierras, Infraestructura, Transporte y Turismo así como la Prefectura de Gunma.
- Para obtener información sobre ríos gestionados por la Prefectura de Gunma fuera de los tramos designados, consulte el "Mapa previsto a riesgo por Inundaciones de la Prefectura de Gunma".

Escanear aquí para la página web "Mapa previsto a riesgo por Inundaciones de la Prefectura de Gunma"



# Mapa de índice general

