

Sobre o mapa de perigo de inundação

Neste mapa de risco de inundação, publicado pelo Ministério de Terras, Infraestrutura, Transporte e Turismo que são responsáveis pelos rios e pela província de Gunma, mostram os locais tais como: áreas com previsão de inundação, desabamento de casa, locais designados para evacuação de emergência, abrigos de evacuação designados e outros. A escala esperada de chuvas fortes é a seguinte.

- Rio Tonegawa..... Precipitação total 491 mm por 72 horas na bacia de rio Tonegawa, alto da bacia Yattajima
- Rio Hirosegawa.... Precipitação total de 589 mm por 24 horas na bacia de rio Hirosegawa, Precipitação total de 491 mm por 72 horas na bacia de rio Tonegawa, alto da bacia de Yattajima
- Rio Hayakawa..... Precipitação total de 670 mm por 24 horas na bacia de rio Hayakawa. Precipitação total de 491 mm por 72 horas na bacia de rio Tonegawa, alto da bacia de Yattajima
- Rio Kasukawa..... Precipitação total de 666 mm por 24 horas na bacia de rio Kasukawa
- Rio Niragawa Precipitação total de 690 mm por 24 horas na bacia de rio Niragawa
- Rio Aratogawa..... Precipitação total de 670 mm por 24 horas na bacia de rio Aratogawa
- Rio Momonokigawa... Precipitação total de 589 mm por 24 horas na bacia de rio Momonokigawa
- Rio Karasugawa... Precipitação total de 579 mm por 72 horas na bacia de rio Karasugawa
- Rio Kannagawa Precipitação total de 579 mm por 72 horas na bacia de rio Kannagawa
- Rio Koyamagawa... Precipitação total de 636 mm por 24 horas na bacia de rio Tonegawa, precipitação total de 491 mm por 72 horas na bacia de rio Tone, alto da bacia de Yattajima

Pesquisar na internet

Sistema de navegação de inundação

Pesquisa de simulação de inundação por localização.

- Você pode ver a profundidade da inundação no local especificado usando animação.
- Você pode ver a hora de chegada e a duração das inundações no local especificado.
- Você pode obter informações atuais sobre o nível da água do rio pelos pontos de observação do nível da água.



Escaneie aqui para o site oficial de Sistemade navegação de inundação



Mapa da área esperada de inundação na província de Gunma

Você pode verificar o mapa da área de inundação para cada rio no "Mapa da área esperada de inundação na província de Gunma (lista)".



Escaneie aqui para o site oficial do Mapa da área esperada de inundação na província de Gunma



Como ler o mapa de perigo de inundação

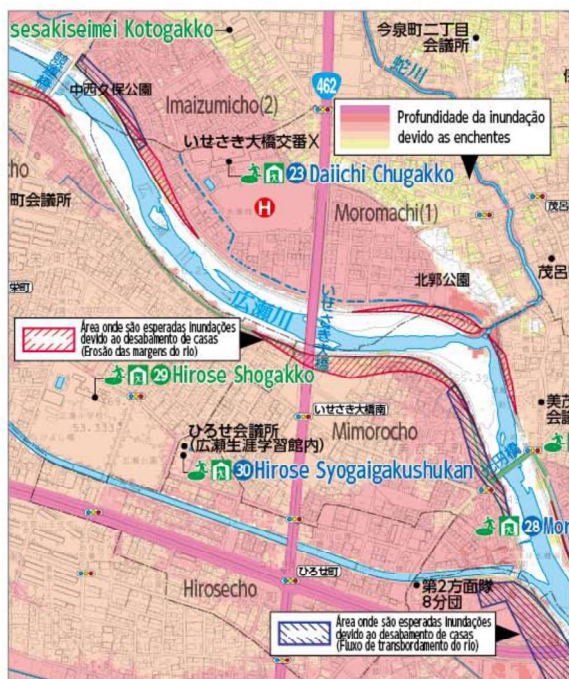

Área prevista à inundação

Está é uma área pode haver grandes chances de inundar caso o rio inunde.
*Não há áreas na cidade com menos de 10 m - 20 m

Profundidade da inundação devido a enchentes

- 10.0 - abaixo de 20.0 m
- 5.0 - abaixo de 10.0 m
- 3.0 - abaixo de 5.0 m
- 0.5 - abaixo de 3.0 m
- 0.0 - abaixo de 0.5 m
- Nenhuma previsão de inundação

Áreas com previsão de desabamento de casas (Fluxo de transbordamento do rio)(Erosão das margens do rio)



Fluxo de transbordamento do rio
As casas de madeira podem desabar devido à alta velocidade da corrente.



Erosão das margens do rio
Há um risco de desabamento de casas e edifícios e o solo será raspado.

イラスト提供：内閣府



Abrigos para evacuação que será aberto

Local designado para evacuação de emergência

- Local onde abriga em casos de emergência para proteger-se

Centro de evacuação designado

- Local onde as vítimas de desastres poderão permanecer-se provisoriamente

Abrigos de bem-estar

- Abrigos que aceitam especialmente idosos e pessoas com alguma deficiência.



Local designado para evacuação de emergência e centro de evacuação designado (inundação e terremoto)



Local designado para evacuação de emergência (somente terremoto)



Abrigo de evacuação que tenha lugar de moradia para animais de estimação



Local designado para evacuação de emergência e centro de evacuação designado (somente terremoto)



Abrigo de bem-estar

Lista do local designado para evacuação de emergência • centro de evacuação designado, etc.

Local designado para evacuação de emergência • Centro de evacuação designado				
zona	Número	Nome do estabelecimento	Enderêço	Armazém de prevenção de desastres / Coordenadas Geográficas
Zona Kita	1	Kita Shogakko	Kuruwacho28-24	○ 19-F-3
	2	Toshokan	Kuruwacho22-21	— 19-E-3
	3	Daiichi Yochien	Kuruwacho24-26	— 19-F-3
	4	Kita Kominkan	Heiwacho27-32	○ 19-F-3
	5	Kitadaini Shogakko	Munetakacho125	— 19-F-2
	6	Kezoji Koen, Shimin Taiikukan	Tsutsunishicho93	— 15-D-4
Zona Minami	7	Isesakikogyo Kotogakko	Chucho3-8	— 19-F-3
	8	Minami Shogakko	Kamiizumicho310	○ 19-F-4
	9	Isesakikoyo Kotogakko	Kamiizumicho212	— 19-F-4
	10	Minami Yochien	Kamiizumicho116	— 19-E-4
	11	Minami Kominkan	Kamiizumicho619-1	— 19-E-4
	12	Fukushipuraza	Chucho26-22	○ 19-F-3
	13	Isesakiseimei Kotogakko	Imaizumicho2chome331-6	— 19-F-4
Zona Uehasu	14	Uehasu Yochien	Kamiuekikhonmachi2740-2	— 21-D-2
	15	Uehasu Kominkan	Kamiuekikhonmachi2760	○ 21-D-2
	16	Uehasu Chugakko	Kamiuekikhonmachi2152-2	— 21-D-2
	17	Yotsubagakuen Chutokoikugakko	Kamiuekikhonmachi1702-1	— 20-C-2
	18	Uehasudaini Shogakko	Shimouekicho1203	— 21-D-3
	19	Bunkakaikan	Showacho3918	— 21-D-2
	20	Kasurinotsato	Showacho1712-2	— 20-C-2
	21	Uehasu Shogakko	Kamiuekikhonmachi2763	— 21-D-2
	22	Kyoikukenkyujo	Kashimacho581-1	— 20-C-2
	23	Daiichi Chugakko	Moromachi1chome24-1	— 19-F-4
Zona Moro	24	Isesaki Kotogakko	MinamiSengicho5239-1	— 27-D-2
	25	Isesaki Tokubetsusushienkakko	Kasukawacho1003	— 21-D-4
	26	Moro Shogakko	Moromachi2chome2169-1	— 26-C-1
	27	Moro Yochien	Moromachi2chome2139-1	— 27-D-1
	28	Moro Kominkan	Mimorocho3032-7	○ 26-C-2
	29	Hirose Shogakko	Shineicho4074-1	— 25-F-1
	30	Hirose Syogaigakusyukan	Hirosecho4080-5	— 25-F-1
	31	Sogokyoikusenta	Imaizumicho1chome233-2	— 20-C-4
	32	Jidosenta	Kasukawacho1609	— 21-D-4
	33	Rinpokan	Sannocho1422-1	— 26-C-2
	34	Misato Kominkan	Hashiemachi1029	○ 14-C-4
Zona Misato	35	Misato Shogakko	Hashiemachi1620	— 14-C-4
	36	Misato Yochien	Hashiemachi1067	— 14-C-4
	37	Daisan Chugakko	Hashiemachi1903-1	— 14-C-4
	38	Isesakishogyo Kotogakko	Hashiemachi1116	— 14-B-4
	39	Seishonenikuseisenta	Hashiemachi2237-6	— 14-C-4
	40	Miyago Chugakko	Tanakajimamachi1065	— 18-C-3
Zona Miyago	41	Miyago Yochien	Tanakajimamachi1486-8	— 18-C-3
	42	Miyago Kominkan	Tanakajimamachi1102	○ 18-C-3
	43	Miyago Shogakko	Tanakajimamachi1475-4	— 18-C-3
	44	Miyagodaini Shogakko	Tsunatorimachi3069-1	○ 19-D-3
	45	Seibu Koen *1	Tsunatorihonmachi1	— 19-D-2
Zona Nawa	46	Nawa Kominkan	Horiguchimachi492	○ 25-E-2
	47	Nawa Shogakko	Horiguchimachi502-1	— 25-E-3
	48	Nawa Yochien	Horiguchimachi260	— 25-E-3
	49	Daini Chugakko	Horiguchimachi237-1	— 25-E-3
	50	Jobu Daigaku	Toyazukamachi634-1	— 25-D-4
	51	Isesakishiminomori Koen *1	Sannocho2663	— 25-F-2
	52	Tokyofukushi Daigaku	Sannocho2020-1	— 25-F-3
	53	Seisorisaikurusenta21	Shibamachi954	— 24-C-2
Zona Toyouke	54	Bando Shogakko	Yogecho422	— 25-E-4
	55	Daiyon Chugakko	Gedojicho26	— 26-C-4
	56	Kyutoyouke Yochien	Gedojicho163	— 26-C-4
	57	Toyouke Kominkan	Mamizukamachi1296	○ 27-D-4
	58	Toyouke Shogakko	Mamizukamachi1130	— 27-D-4
	59	Shiminpuraza	Tomizukacho220-13	○ 25-E-4
	60	Kodomonomori Koen Isesaki	Mamizukamachi1808-1	— 27-D-4

Local designado para evacuação de emergência • Centro de evacuação designado				
zona	Número	Nome do estabelecimento	Enderêço	Armazém de prevenção de desastres / Coordenadas Geográficas
Zona Akabori	61	Akabori Kominkan	Nishikubocho2chome81	— 12-C-4
	62	Akaborihokenfukushisenta	Nishikubocho2chome123-1	○ 12-C-4
	63	Akabori Jidokan	Nishikubocho2chome105	— 12-C-4
	64	Akabori Yochien	Nishikubocho2chome100	— 12-C-4
	65	Akabori Shogakko	Nishikubocho1chome72	○ 12-C-4
	66	Akaboriminami Shogakko	Horishitacho264-1	○ 15-E-2
	67	Akabori Chugakko	Nishikubocho2chome329-1	○ 16-B-1
	68	Akaborihigashi Shogakko	Kobayashicho1chome260-2	○ 13-D-3
	69	Akaboriminami Jidokan	Horishitacho276	— 15-E-2
	70	Akaboriasahi Jidokan	Kobayashicho1chome1348-1	— 13-E-3
Zona Azuma	71	Akabori Taiikukan	Nishikubocho2chome81	— 12-C-4
	72	Azuma Shogakko	Azumacho2770	— 16-C-4
	73	Azuma Chugakko	Azumacho2707-2	○ 16-C-4
	74	Azumakita Shogakko	Kunisadamachi2chome1627	○ 16-C-2
	75	Azuma Kominkan	Tabecho3chome2090	— 17-D-4
	76	Azuma Taiikukan	Tabecho3chome2090	— 17-D-4
	77	Azumaminami Shogakko	Mimurocho4290	○ 21-F-2
	78	Azumasutajiamu	Tabecho3chome1908	— 17-D-3
	79	Miyamasenta	HigashiObokatacho3243-2	○ 23-D-2
	80	Azuma Yochien	Azumacho2672-1	— 16-C-4
	81	Seishiniryosenta	Kunisadamachi2chome2374	— 16-B-2
Zona Sakai	82	Sakai Shogakko	Sakai515	○ 33-D-1
	83	Isesaki Kototokubetsusushienkakko	Sakai492	— 33-D-1
	84	Sakaiminami Chugakko	Sakai188	— 33-D-2
	85	Sakai Taiikukan	Sakai609-1	— 28-C-4
	86	Sakai Budokan	Sakaihagiwara1750-2	— 28-C-4
	87	Sakai Kominkan	Sakai598-1	— 28-C-4
	88	Sakaiuneme Shogakko	Sakaishimofuchina2020	○ 27-F-2
	89	Sakaiuneme Kominkan	Sakaishimofuchina2023-1	— 27-F-2
	90	Sakaikita Chugakko	Sakaishimofuchina2011-1	— 27-F-2
	91	Sakainishi Chugakko	Sakaishimotakeshi872-2	— 27-F-4
	92	Sakaigoshi Shogakko	Sakaishimotakeshi831	○ 27-F-4
	93	Sakaigoshi Kominkan	Sakaishimotakeshi862-3	— 27-F-4
	94	Kyusakaishima Shogakko	Sakaishimamura1968-40	○ 32-C-4
	95	Sakaishimamura Kominkan	Sakaishimamura2720	— 33-D-4
96	Sakai Higashi Shogakko	Sakaiyoneoka 253-2	○ 33-D-1	
97	Sakaishigashi Kominkan	Sakaiyoneoka764-1	— 33-D-2	
98	Sakaishakaifukushisenta	Sakaionaduka296	— 29-E-4	
99	SakaishangyoshinkoKaikan	Sakaishinei13-6	— 29-E-4	
100	Sakaishidosei	Sakaishinei12-4	— 29-E-4	
101	Sakaishigobunkasenta	Sakaishijima818	— 28-C-3	

福 Abrigo de bem-estar				
Número	Nome do estabelecimento	Enderêço	Armazém de prevenção de desastres	Coordenadas Geográficas
F1	Shougaisasenta	Nishidacho71	○	19-F-2
F2	Fukushipuraza	Chucho26-22	○	19-F-3
F3	Kenkoukanrisenta	Tsunatorimachi1155	○	19-E-3
F4	Shiminpuraza	Tomizukacho220-13	○	25-E-4
F5	Akaborihokenfukushisenta	Nishikubocho2chome123-1	○	12-C-4
F6	Miyamasenta *2	HigashiObokatacho3243-2	○	23-D-2
F7	Sakaishiikifukushisenta *2	Sakaikamitakeshi972-1	○	27-E-4

Abrigo de evacuação que tenha lugar de moradia para animais de estimação				
Número	Nome do estabelecimento	Enderêço	Armazém de prevenção de desastres	Coordenadas Geográficas
P1	Dainishimin Taiikukan *3	Inuicho75-5	—	19-F-1

- *1--0 centro de evacuação de emergência designado, não é o centro de evacuação designado.
- *2--Aberto apenas durante terremotos.
- *3--Aberto apenas durante inundações.

Mapa da área de esperada de inundação de cada rio

Mapa da área de esperada de inundação do rio Tonegawa 0 2 4km 1 : 130,000

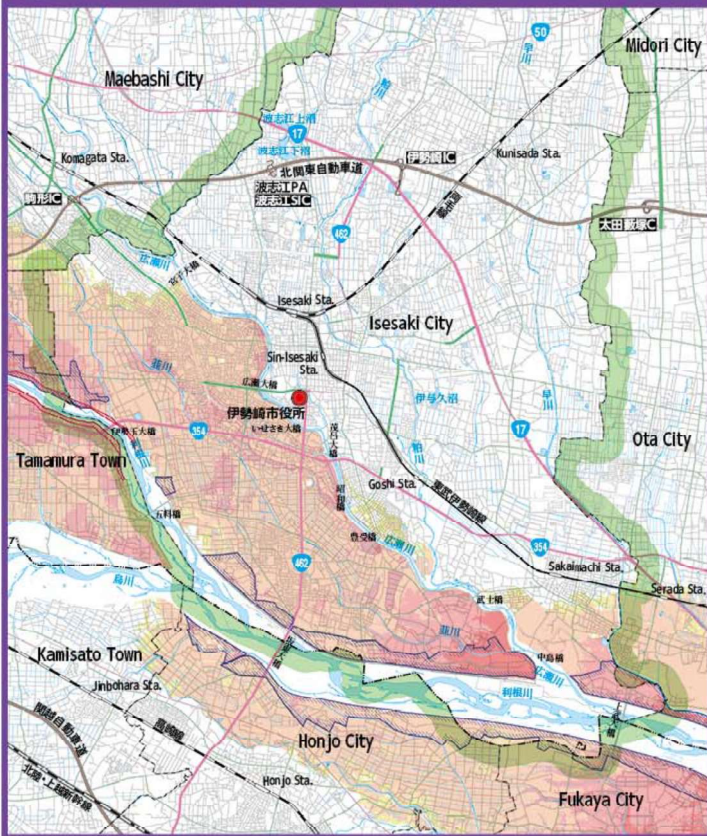

Mapa da área de esperada de inundação do rio Hirosegawa 0 2 4km 1 : 130,000

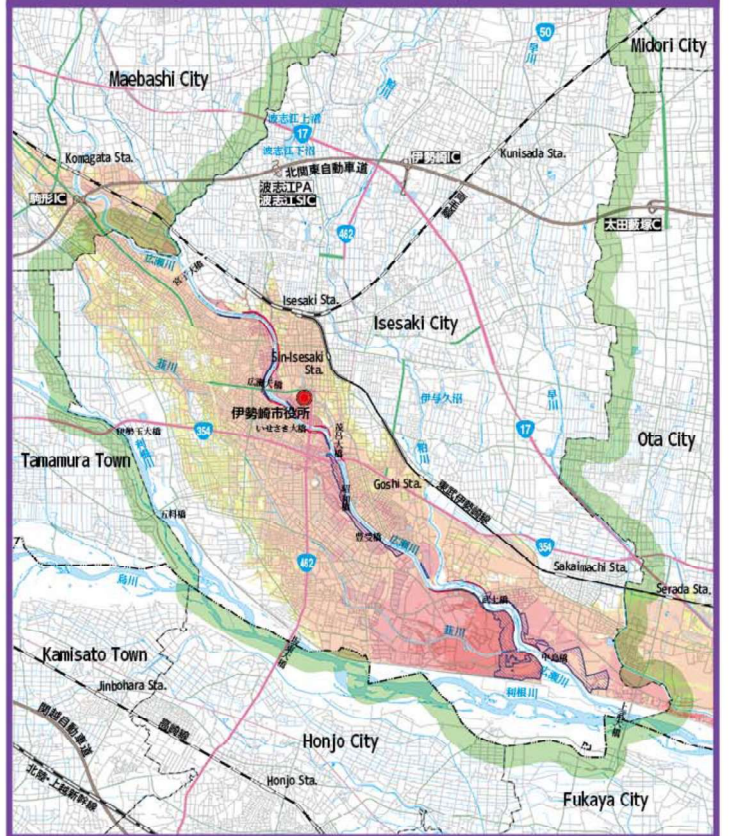

Mapa da área de esperada de inundação do rio Kasukawa 0 2 4km 1 : 130,000

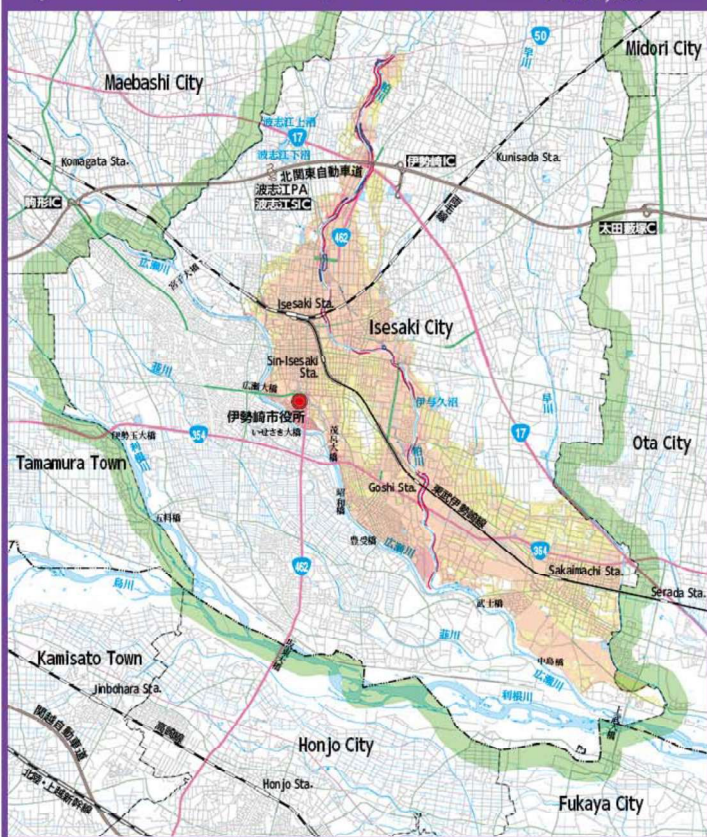

Mapa da área de esperada de inundação do rio Niragawa 0 2 4km 1 : 130,000

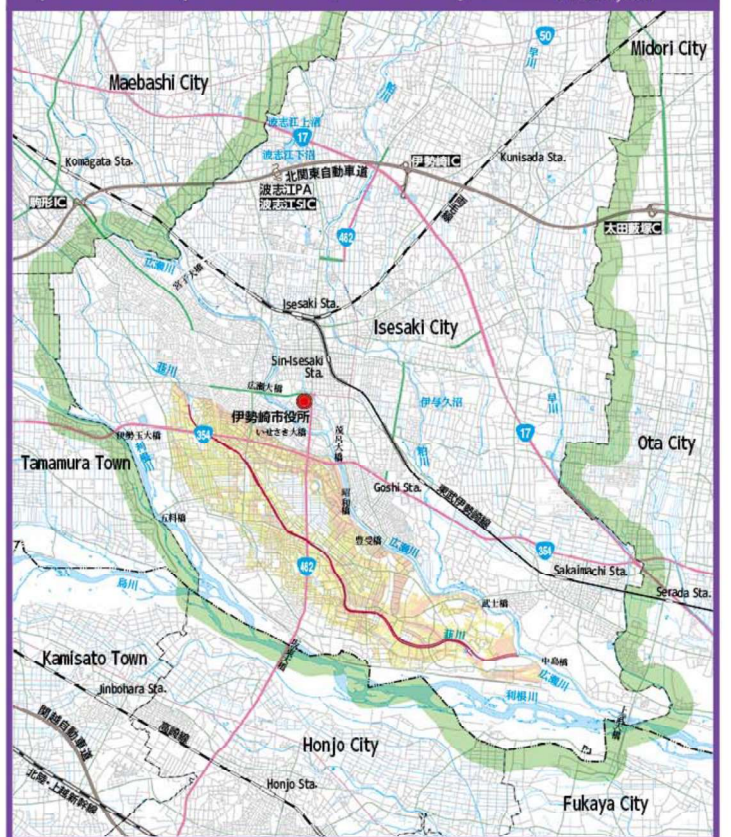

- Esta página lista apenas seções designadas de rios com previsão de enchentes e notificação de nível de água, administrados pelo Ministério de Terras, Infraestrutura, Transporte e Turismo e Prefeitura de Gunma.
- Para os rios administrados pela província de Gunma que não são citados, verifique o "Mapa de suposição de risco de inundação de Gunma".

Escaneie aqui para o site oficial da Província de Gunma "Sobre o Mapa de Previsão de Riscos de Desastre de Água"



Mapa de perigo

Diagrama de índice geral

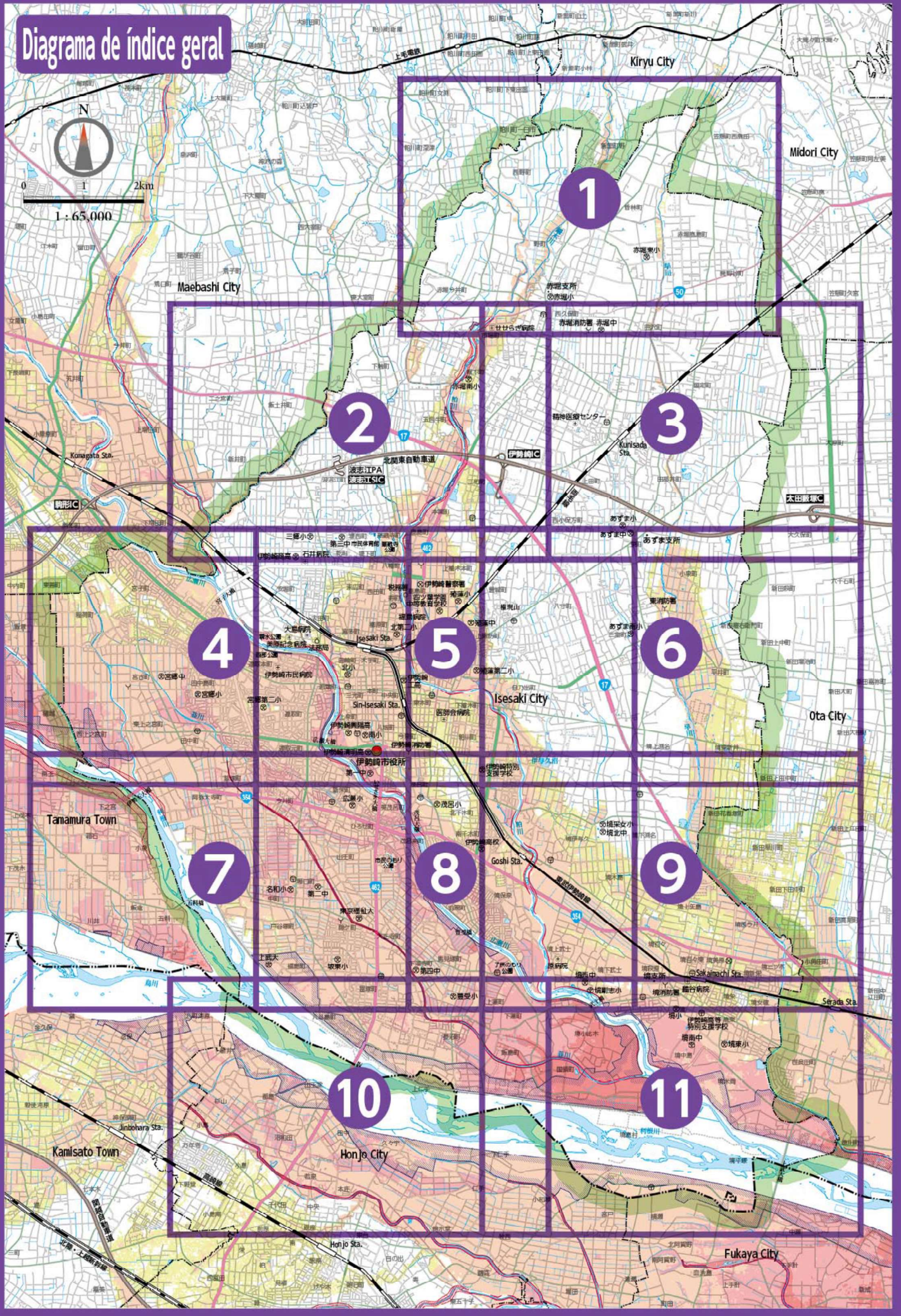

Mapa de perigo